



LAPORAN ATAS  
**CATATAN  
KEUANGAN**

**DINAS PENDIDIKAN KOTA BANDUNG**

**TAHUN 2020**

**DINAS PENDIDIKAN KOTA BANDUNG**

Jalan Jend. Achmad Yani No. 239 Bandung Kode pos 40113 Telepon (022) 7106568

 <https://disdik.bandung.go.id>  [disdik.bdg@gmail.com](mailto:disdik.bdg@gmail.com)

**DINAS PENDIDIKAN KOTA BANDUNG**  
**Catatan Atas Laporan Keuangan**

---

**BAB I**  
**PENDAHULUAN**

**1.1. MAKSUD DAN TUJUAN PENYUSUNAN LAPORAN KEUANGAN**

Laporan Keuangan Dinas Pendidikan Kota Bandung Tahun 2020 disusun untuk menyediakan informasi yang relevan mengenai posisi keuangan dan seluruh transaksi yang dilakukan entitas pelaporan selama 1 (satu) periode pelaporan. Laporan keuangan terutama digunakan untuk membandingkan realisasi pendapatan, belanja, transfer dan pembiayaan dengan anggaran yang ditetapkan, menilai kondisi neraca keuangan, menilai efektifitas dan efisiensi suatu entitas pelaporan dan membantu menentukan ketaatannya terhadap peraturan perundang-undangan.

Laporan keuangan Dinas Pendidikan Kota Bandung disusun untuk menyajikan informasi yang bermanfaat bagi para pengguna laporan keuangan dalam menilai akuntabilitas dan membuat keputusan baik keputusan ekonomi, sosial maupun politik dengan cara:

- 1) Menyediakan informasi mengenai kesesuaian cara memperoleh sumber daya ekonomi dan alokasinya dengan anggaran yang ditetapkan dan peraturan perundang-undangan;
- 2) Menyediakan informasi mengenai jumlah sumber daya ekonomi yang digunakan dalam kegiatan pemerintah daerah serta hasil-hasil yang telah dicapai;
- 3) Menyediakan informasi mengenai upaya pemerintah daerah dalam mendanai seluruh kegiatan dan mencukupi kebutuhan kas;
- 4) Menyediakan informasi mengenai posisi keuangan dan kondisi pemerintah daerah berkaitan dengan sumber-sumber penerimaan, baik jangka pendek maupun jangka panjang, termasuk yang berasal dari pungutan pajak dan pinjaman;
- 5) Menyediakan informasi mengenai perubahan posisi keuangan Pemerintah Kota Bandung.

Laporan keuangan Dinas Pendidikan Kota Bandung disusun dan disajikan dengan berpedoman pada Standar Akuntansi Pemerintahan (SAP) sebagaimana diatur dalam Peraturan Pemerintah Nomor 71 Tahun 2010 tentang Standar Akuntansi Pemerintahan (SAP). Dalam

**DINAS PENDIDIKAN KOTA BANDUNG**  
**Catatan Atas Laporan Keuangan**

---

penyusunan Laporan keuangan tahun anggaran 2020 terlebih dahulu dilakukan konversi laporan keuangan yang telah disusun berdasarkan Peraturan Menteri Dalam Negeri Nomor 13 tahun 2006 sebagaimana telah diubah beberapa kali terakhir dengan Permendagri Nomor 21 Tahun 2011 tentang Perubahan Kedua Peraturan Menteri Dalam Negeri Nomor 13 Tahun 2006 tentang Pedoman Pengelolaan Keuangan Daerah.

Konversi mencakup jenis laporan, basis akuntansi, pengakuan, pengukuran dan pengungkapan pada pos-pos laporan keuangan, Struktur APBD, klasifikasi anggaran, aset, kewajiban, ekuitas, arus kas, serta catatan atas laporan keuangan. Dengan ketersediaan informasi-informasi tersebut, maka diharapkan Laporan Keuangan Dinas Pendidikan Kota Bandung juga mempunyai peranan prediktif dan prospektif, artinya dapat menyediakan informasi yang berguna untuk memprediksi besarnya sumber daya yang dibutuhkan dan dihasilkan untuk operasi yang berkelanjutan, risiko dan ketidakpastian yang terkait, serta dapat menyajikan informasi bagi pengguna mengenai indikasi apakah sumber daya telah diperoleh dan digunakan sesuai dengan anggaran. Selain itu juga untuk mengetahui apakah sumber daya uang yang diperoleh dan digunakan telah sesuai dengan ketentuan termasuk kepatuhan terhadap batas penggunaan anggaran yang telah ditetapkan dalam APBD.

Laporan keuangan tahun anggaran 2020, merupakan tahun keempat laporan keuangan disusun berbasis akrual sesuai dengan amanat Peraturan Pemerintah Nomor 71 tahun 2010 Tentang Standar Akuntansi Pemerintahan Berbasis Akrual. Dalam penyusunan laporan keuangan tahun 2020, Dinas Pendidikan Kota Bandung tidak melakukan Penyajian kembali untuk laporan keuangan Tahun Anggaran 2019. Kondisi ini sesuai dengan Interpretasi Pernyataan Standar Akuntansi Pemerintahan Nomor 04 tentang Perubahan Kebijakan Akuntansi Dan Koreksi Kesalahan tanpa Penyajian kembali Laporan Keuangan, sehingga untuk hal-hal yang tidak disajikan kembali tidak dilakukan perbandingan perangkaan.

Laporan Keuangan Dinas Pendidikan Kota Bandung disusun dengan melakukan proses konsolidasi dari seluruh laporan keuangan entitas akuntansi yang ada di lingkungan Pemerintah Kota Bandung. Neraca

saldo dari semua entitas akuntansi Dinas Pendidikan dan entitas akuntansi PPKD menjadi dasar dalam penyusunan laporan keuangan pemerintah daerah, sehingga dengan demikian laporan keuangan konsolidasian adalah suatu laporan keuangan yang merupakan gabungan keseluruhan laporan keuangan entitas pelaporan, atau entitas akuntansi sampai dengan tersaji sebagai satu entitas tunggal.

## **1.2. LANDASAN HUKUM PENYUSUNAN LAPORAN KEUANGAN**

Sebagai bentuk kepatuhan terhadap amanat peraturan perundang-undangan yang tertuang dalam Undang-undang Nomor 17 Tahun 2003 tentang Keuangan Negara, Undang-undang Nomor 1 Tahun 2004 tentang Perbendaharaan Negara, Peraturan Pemerintah Nomor 71 Tahun 2010 tentang Standar Akuntansi Pemerintahan dan Peraturan Menteri Dalam Negeri Nomor 64 Tahun 2013 tentang Penerapan Standar Akuntansi Pemerintahan Berbasis Akrual Pada Pemerintah Daerah, Dinas Pendidikan Kota Bandung menyusun Laporan Keuangan Tahun 2020 sebagai wujud pertanggungjawaban pelaksanaan Anggaran Pendapatan dan Belanja Daerah (APBD) Tahun Anggaran 2020, meliputi:

1. Laporan Realisasi Anggaran (LRA);
2. Laporan Operasional (LO);
3. Laporan Perubahan Ekuitas (LPE);
4. Neraca;
5. Catatan atas Laporan Keuangan (CaLK).

**1.3. SISTEMATIKA PENULISAN CATATAN ATAS LAPORAN KEUANGAN**

Bab I Pendahuluan

- 1.1. Maksud dan Tujuan Penyusunan Laporan Keuangan
- 1.2. Landasan Hukum Penyusunan Laporan Keuangan
- 1.3. Sistematika Penulisan Catatan atas Laporan Keuangan

Bab II Ekonomi Makro, Kebijakan Keuangan, dan Capaian Kinerja Keuangan

- 2.1. Ekonomi Makro
- 2.2. Kebijakan Keuangan
- 2.3. Capaian Kinerja Keuangan berbasis LRA
- 2.4. Capaian Kinerja Keuangan berbasis LO

Bab III Ikhtisar Pencapaian Kinerja Keuangan

- 3.1. Ikhtisar Realisasi Pencapaian Target Kinerja Keuangan
- 3.2. Ikhtisar Pencapaian Kinerja Keuangan Berbasis LO
- 3.3. Hambatan dan Kendala yang Ada dalam Pencapaian Target yang telah Ditetapkan

Bab IV Kebijakan Akuntansi

- 4.1. Dasar Penyajian Laporan Keuangan
- 4.2. Entitas Pelaporan Keuangan
- 4.3. Basis Akuntansi yang Mendasari Penyusunan Laporan.
- 4.4. Basis Pengukuran yang Mendasari Penyusunan Laporan.

Bab V Penjelasan Pos-pos Laporan Keuangan

- 5.1. Penjelasan Pos-pos Laporan Realisasi Anggaran
- 5.2. Penjelasan Pos-pos Saldo Anggaran Lebih
- 5.3. Penjelasan Pos-pos Laporan Operasional
- 5.4. Penjelasan Pos-pos Laporan Perubahan Ekuitas
- 5.5. Penjelasan Pos-pos Neraca
- 5.6. Penjelasan Pos-pos Laporan Arus Kas

Bab VI Penjelasan atas Informasi-informasi Non Keuangan

Bab VII Penutup

**BAB II**  
**EKONOMI MAKRO, KEBIJAKAN KEUANGAN DAN**  
**CAPAIAN KINERJA KEUANGAN**

**2.1. EKONOMI MAKRO**

Untuk dapat memahami kondisi dan posisi keuangan, berikut ini diuraikan hal-hal mengenai kebijakan fiskal/keuangan, kondisi ekonomi makro, dan perubahan APBD dalam tahun anggaran 2020 sebagai berikut:

- a) Kebijakan fiskal/keuangan yang ditempuh oleh Pemerintah kota Bandung adalah dengan menetapkan Anggaran Pendapatan dan Belanja Daerah Kota Bandung Tahun Anggaran 2020 baik APBD murni maupun APBD perubahan. Beberapa produk hukum yang menjadi pedoman dalam pelaksanaan Anggaran Pendapatan dan Belanja Daerah Kota Bandung tahun anggaran 2020 adalah :
- (1) Peraturan Daerah Kota Bandung Nomor 12 Tahun 2019 tanggal 19 Desember 2019 tentang Anggaran Pendapatan dan Belanja Daerah Tahun Anggaran 2020;
  - (2) Peraturan Wali Kota Bandung Nomor 62 tahun 2019, tanggal 19 Desember 2019 tentang Penjabaran APBD Tahun 2020;
  - (3) Peraturan wali Kota Bandung Nomor 08 tahun 2020, tanggal 20 Maret 2020 Perwal Perubahan ke I atas Peraturan Wali Kota Bandung No.62 tahun 2019 tentang Penjabaran APBD (Tentang Dana Transfer);
  - (4) Peraturan Wali Kota Bandung Nomor 12 Tahun 2020 tanggal 8 April 2020 Perwal Perubahan ke 2 atas Peraturan Wali Kota No. 62 Tahun 2019 tentang Penjabaran APBD (tentang Covid BTT);
  - (5) Perwal Nomor 17 Tahun 2020 tanggal 22 April 2020 Perwal Perubahan ke 3 atas Peraturan Wali Kota No. 62 Tahun 2019 tentang penjabaran APBD (tentang Covid + SKB);
  - (6) Perwal No. 23 Tahun 2020 tanggal 11 Mei 2020 Perwal Perubahan ke 4 atas Peraturan Walikota No. 62 Tahun 2019 tentang Penjabaran APBD (tentang RMP Banprop);

**DINAS PENDIDIKAN KOTA BANDUNG**  
**Catatan Atas Laporan Keuangan**

---

- (7) Perwal No. 28 Tahun 2020 tanggal 18 Mei 2020 Perwal Perubahan ke 5 atas Peraturan Walikota No. 62 Tahun 2019 tentang Penjabaran APBD (tentang Pergeseran Usulan);
- (8) Perwal No. 38 Tahun 2020 tanggal 06 Juli 2020 Perwal Perubahan ke 6 atas Peraturan Walikota No. 62 Tahun 2019 tentang Penjabaran APBD;
- (9) Perwal No. 45 Tahun 2020 tanggal 07 Agustus 2020 Perwal Perubahan ke 7 atas Peraturan Walikota No. 62 Tahun 2019 tentang Penjabaran APBD;
- (10) Perwal No. 07 Tahun 2020 tanggal 14 Oktober 2020 Perubahan APBD Tahun 2020;
- (11) Perwal No. 54 Tahun 2020 tanggal 14 Oktober 2020 Perubahan Penjabaran APBD Tahun 2020;
- (12) Perwal No. 66 Tahun 2020 tanggal 24 Nopember 2020 Perubahan atas Perwal No. 54 Tahun 2020 tentang Penjabaran Perubahan APBD Tahun 2020;
- (13) Perwal No. 72 Tahun 2020 tanggal 03 Desember 2020 Perubahan kedua atas Perwal No. 54 Tahun 2020 tentang Penjabaran Perubahan APBD Tahun 2020;
- (14) Perwal No. 77 Tahun 2020 tanggal 28 Desember 2020 Perubahan ketiga atas Perwal No. 54 Tahun 2020 tentang Penjabaran Perubahan APBD Tahun 2020;
- (15) Keputusan Wali Kota Bandung Nomor : 954/Kep.1058-BPKA/2019 Tanggal 27 Desember 2019 tentang Penunjukan Pejabat Pengguna Anggaran, Pejabat Kuasa Pengguna Anggaran, Bendahara Penerimaan, Bendahara Pengeluaran, Bendahara Penerimaan Pembantu dan Bendahara Pengeluaran Pembantu di Lingkungan Pemerintah Kota Bandung Tahun Anggaran 2019.
- (16) Keputusan Wali Kota Bandung Nomor : 954/Kep.074-BPKA/2020 Tanggal 22 Januari 2020 tentang Penunjukan Pejabat Pengguna Anggaran, Pejabat Kuasa Pengguna Anggaran, Bendahara Penerimaan, Bendahara Pengeluaran, Bendahara Penerimaan Pembantu dan Bendahara Pengeluaran Pembantu



**DINAS PENDIDIKAN KOTA BANDUNG**  
**Catatan Atas Laporan Keuangan**

---

di Lingkungan Pemerintah Kota Bandung Tahun Anggaran 2020.

b) Indikator Ekonomi Makro

Hasil Pelaksanaan kebijakan fiskal/keuangan yang telah diimplementasikan dalam Anggaran Pendapatan dan Belanja Daerah kota Bandung Tahun Anggaran 2020, dapat dilihat dalam beberapa indikator Ekonomi Makro, yaitu:

Program-program di bidang pendidikan telah berhasil meningkatkan Indeks Pendidikan sebagai bagian dari Indeks Pengembangan Sumber Daya Manusia Kota Bandung. Indeks Pendidikan Kota Bandung tercatat sebesar 83,60 poin (Dengan metode perhitungan baru yang dilakukan oleh BPS), yang dicapai dengan adanya peningkatan Angka Rata-rata Lama Sekolah (ARLS) dan Angka Melek Huruf (AMH), serta ditunjang dengan perencanaan strategis dalam bidang pendidikan yang berdampak terhadap program-program di dinas pendidikan, antara lain melalui program penyelenggaraan sekolah gratis untuk SD/MI dan SMP/MTs serta warga belajar Paket A/B/C. Selain itu, besaran proporsi anggaran pendidikan yang cukup memadai dengan disertai meningkatnya kesadaran masyarakat akan pentingnya pendidikan merupakan beberapa penyebab meningkatnya laju Indeks Pendidikan di Kota Bandung.

Selain meningkatnya Indeks Pendidikan, capaian kinerja pembangunan pendidikan di Kota Bandung, dapat terlihat dari capaian indikator sebagai berikut : Angka Rata-Rata Lama Sekolah (ARLS) sebesar 11,12, Angka Melek Huruf (AMH) sebesar 99,99%, Angka Partisipasi Kasar (APK) SD/MI sebesar 131,00%, Angka Partisipasi Murni (APM) SD/MI sebesar 123,13%, Angka Partisipasi Kasar (APK) SMP/MTs sebesar 116,16%, Angka Partisipasi Murni (APM) SMP/MTs sebesar 102%, Angka Putus Sekolah SD/MI sebesar 0,01%, Angka Putus Sekolah SMP/MTs sebesar 0,09%.

Keberhasilan pencapaian Angka Partisipasi Kasar (APK) dan Angka Partisipasi Murni (APM) SD/MI, SMP/MTs, penurunan Angka Putus Sekolah SD/MI, SMP/MTs, serta peningkatan Angka Melek Huruf (AMH) di Kota Bandung pada tahun 2020 tidak terlepas dari adanya upaya intensifikasi yang dilaksanakan oleh berbagai pihak baik melalui program-program yang bersifat rutin maupun bantuan dari Pemerintah Pusat dan Provinsi Jawa Barat.

**DINAS PENDIDIKAN KOTA BANDUNG**  
**Catatan Atas Laporan Keuangan**

---

Kondisi Makro Kota Bandung berkenaan dengan perkembangan Indeks Pengembangannya manusia (IPM) yang didalamnya terdiri dari Indeks Pendidikan, Indeks Kesehatan, dan Indeks Daya Beli, dalam kurun waktu 5 tahun terakhir ini menunjukkan trend positif.

Perubahan APBD Tahun Berjalan

APBD Kota Bandung Tahun Anggaran 2020 ditetapkan dengan Peraturan Daerah Kota Bandung Nomor 12 Tahun 2019 tanggal 19 Desember 2019 tentang Anggaran Pendapatan dan Belanja Daerah Tahun Anggaran 2020.

Selanjutnya APBD murni dimaksud dilakukan Perwal Nomor 62 Tahun 2019 tanggal 19 Desember 2019 tentang perubahan kesatu atas Perwal Nomor 08 Tahun 2020 tentang penjabaran Perubahan APBD;

(dalam rupiah)

NO	U R A I A N	SEBELUM PERUBAHAN	SETELAH PERUBAHAN	TAMBAH/(KURANG)
1.	Pendapatan	0,00	0,00	0,00
2.	Belanja	2.077.240.700.100,00	1.846.993.725.523,00	230.246.974.577 (Berkurang)
3.	Surplus/(Defisit)	0,00	(230.246.974.577)	0,00
4.	Pembiayaan :			
	- Penerimaan	0,00	0,00	0,00
	- Pengeluaran	0,00	1.837.820.354.329,00	0,00
	- Pembiay. Neto	0,00	0,00	0,00
5.	SiLPA / (SiKPA)	0,00	(1.383.625.158.977,00)	0,00

Perubahan anggaran Dinas Pendidikan Kota Bandung dilakukan mengingat terdapatnya beberapa hal yang harus diakomodasi dalam pelaksanaan anggaran pendapatan dan belanja daerah yang sedang berjalan. Kondisi-kondisi tersebut di antaranya adalah:

Terjadinya perubahan pendapatan yang disebabkan adanya Sisa Lebih Perhitungan Anggaran (SiLPA) tahun sebelumnya serta adanya perubahan pencapaian target pendapatan yang bersumber dari Pendapatan Asli Daerah (PAD), Dana Perimbangan, maupun Lain-lain Pendapatan Daerah yang Sah.

Perubahan belanja perlu dilakukan karena adanya kebijakan-kebijakan strategis yang harus diakomodir, disamping adanya pergeseran-pergeseran antar kegiatan yang menyebabkan terjadinya perubahan kode rekening pada pos belanja sehingga target kinerja dari pelaksanaan program/kegiatan dapat tercapai.

**DINAS PENDIDIKAN KOTA BANDUNG**  
**Catatan Atas Laporan Keuangan**

---

Terjadinya perubahan pembiayaan terutama disebabkan adanya perhitungan sisa lebih perhitungan anggaran tahun anggaran sebelumnya setelah pemeriksaan Badan Pemeriksa Keuangan Republik Indonesia pada Tahun 2020.

## **2.2. KEBIJAKAN KEUANGAN**

Penyerahan sumber keuangan daerah baik berupa pajak daerah dan retribusi daerah maupun berupa dana perimbangan merupakan konsekuensi dari adanya penyerahan Urusan Pemerintahan kepada Daerah yang diselenggarakan berdasarkan Asas Otonomi. Untuk menjalankan Urusan Pemerintahan yang menjadi kewenangannya, Daerah harus memberikan pelayanan dan kesejahteraan kepada rakyat di Daerahnya. Pemberian sumber keuangan kepada Daerah harus seimbang dengan beban atau Urusan Pemerintahan yang diserahkan kepada Daerah. Keseimbangan sumber keuangan ini merupakan jaminan terselenggaranya Urusan Pemerintahan yang diserahkan kepada Daerah.

Sejalan dengan pembagian kewenangan yang disebutkan di atas, maka pengaturan pembiayaan daerah dilakukan berdasarkan asas penyelenggaraan pemerintahan tersebut. Pembiayaan penyelenggaraan pemerintahan berdasarkan asas desentralisasi dilakukan atas beban APBD, sedangkan pembiayaan penyelenggaraan pemerintahan dalam rangka pelaksanaan asas dekonsentrasi dilakukan atas beban APBN dan pembiayaan penyelenggaraan pemerintahan dalam rangka tugas pembantuan dibiayai atas beban anggaran tingkat pemerintahan yang menugaskan.

Selanjutnya dalam rangka penyelenggaraan pemerintahan dan pelayanan kepada masyarakat berdasarkan asas desentralisasi, kepada Daerah diberikan kewenangan untuk memungut pajak dan retribusi (*tax assignment*) dan pemberian bagi hasil penerimaan (*revenue sharing*) serta bantuan keuangan (*grant*) atau dikenal sebagai Dana Perimbangan. Daerah juga diberikan kewenangan untuk melakukan pinjaman baik dari dalam negeri maupun dari luar negeri. Pinjaman tersebut dapat berupa pinjaman jangka pendek untuk membiayai kesulitan arus kas Daerah dan pinjaman jangka panjang untuk membiayai kebutuhan pengeluaran untuk penyediaan sarana dan prasarana Daerah.

**DINAS PENDIDIKAN KOTA BANDUNG**  
**Catatan Atas Laporan Keuangan**

---

Transparansi dan akuntabilitas merupakan wujud pertanggungjawaban pemerintah daerah terhadap pelaksanaan anggaran, sementara disiplin anggaran ditunjukkan untuk tercapainya keseimbangan antara pendapatan dan belanja. Prinsip yang lain yang dilaksanakan adalah prinsip partisipatif untuk mengakomodir aspirasi dan kebutuhan masyarakat serta prinsip anggaran kinerja yang didasarkan pada indikator-indikator yang jelas dan terukur.

Sumber-sumber pembiayaan Daerah yang utama dalam rangka pelaksanaan desentralisasi fiskal meliputi:

### **2.3. CAPAIAN KINERJA KEUANGAN BERBASIS LRA**

Laporan Realisasi Anggaran Pendapatan dan Belanja Daerah Kota Bandung Tahun Anggaran 2020, menunjukkan bahwa pendapatan daerah sebesar Rp. 243.907.487,- atau 0,00 % dari target pendapatan Tahun Anggaran 2020 sebesar Rp. 0,00. Apabila dibandingkan dengan realisasi pendapatan Tahun Anggaran 2019 sebesar Rp. 0,00 maka mengalami kenaikan sebesar Rp. 0,00 atau 0,00%. Realisasi belanja Tahun Anggaran 2020 sebesar Rp. 1.383.869.066.464,00 atau 87,87 % dari anggaran yang ditetapkan sebesar Rp 1.574.908.790.334,33 Apabila dibandingkan dengan realisasi belanja Tahun Anggaran 2019 sebesar Rp 1.837.820.354.329,00 maka mengalami penurunan sebesar Rp. 453.951.287.865,00 atau 32,80%. Dengan demikian, berdasarkan realisasi pendapatan dan realisasi belanja Tahun Anggaran 2020 tersebut diperoleh defisit APBD sebesar Rp 1.383.869.066.464,00.

Pembiayaan Tahun Anggaran 2020 menghasilkan nilai pembiayaan netto sebesar Rp. 0,00 yang diperoleh dari penerimaan pembiayaan sebesar Rp. 0,00 dikurangi pengeluaran pembiayaan sebesar Rp. 0,00 sehingga diperoleh sisa lebih pembiayaan anggaran per 31 Desember 2020 sebesar Rp. 0,00.

**2.4. CAPAIAN KINERJA KEUANGAN BERBASIS LO**

Laporan Operasional Dinas Pendidikan Kota Bandung Tahun 2020 Pendapatan-LO menunjukkan sebesar Rp 243.907.487,00 Apabila dibandingkan dengan tahun 2019 sebesar Rp 2.493.877.000,00. maka mengalami penurunan sebesar Rp. (2.249.969.513,00). atau (90,22)%. Beban-LO pada Tahun 2020 sebesar Rp. 1.395.595.609.136,44 Apabila dibandingkan dengan beban pada Tahun 2019 sebesar Rp. 1.425.924.774.145,34 maka mengalami penurunan sebesar Rp.(30.329.165.008,90) atau (2,13) %. Dengan demikian, berdasarkan pendapatan dan beban pada Tahun 2019 tersebut diperoleh penurunan dari kegiatan operasional sebesar Rp. (30.329.165.008,90) Apabila dibandingkan dengan surplus dari kegiatan operasional pada Tahun 2019 sebesar Rp. 28.079.195.495,90. mengalami penurunan sebesar Rp. 1,97 %.

Surplus dari kegiatan non operasional Tahun 2020 menghasilkan nilai sebesar Rp. 0,00. Apabila dibandingkan dengan dengan surplus kegiatan non operasional pada Tahun 2019 sebesar Rp. 0,00 maka mengalami penurunan sebesar Rp. 0,00.

**BAB III**  
**IKHTISAR PENCAPAIAN KINERJA KEUANGAN**

**3.1. IKHTISAR REALISASI PENCAPAIAN TARGET KINERJA KEUANGAN**

**1. Ikhtisar Realisasi Pencapaian Target Kinerja Keuangan Dinas Pendidikan Kota Bandung Tahun Anggaran 2020**

Sebagaimana dikemukakan pada bab terdahulu, bahwa struktur APBD telah mengacu pada Peraturan Menteri Dalam Negeri Nomor 13 Tahun 2006 tentang Pedoman Pengelolaan Keuangan Daerah bahwa dalam Catatan Atas Laporan Keuangan harus menyajikan ikhtisar pencapaian kinerja APBD yang berisi gambaran realisasi pencapaian efektifitas dan efisiensi program dan kegiatan selama pelaksanaan APBD Tahun 2020.

Pengertian dari setiap komponen laporan keuangan meliputi :

- a. Laporan Realisasi Anggaran menyajikan ikhtisar, alokasi, dan pemakaian sumber daya ekonomi yang dikelola oleh pemerintah pusat/daerah, yang menggambarkan perbandingan antara anggaran dan realisasinya dalam satu periode pelaporan,
- b. Evaluasi terhadap Target dan realisasi APBD Kota Bandung dengan menggunakan kinerja kunci (*Key performance*) : efisiensi & efektivitas, yakni Efisiensi =  $\frac{\text{anggaran biaya}}{\text{realisasi biaya}} \Rightarrow \text{efisien} \leq 100\%$ , Efektivitas =  $\frac{\text{target program}}{\text{realisasi program}} \Rightarrow \text{efektif} \geq 100\%$ .

**2. Laporan Realisasi Anggaran SKPD Dinas Pendidikan Kota Bandung Tahun Anggaran 2020**

Laporan Realisasi Anggaran SKPD Dinas Pendidikan Kota Bandung pada Tahun Anggaran 2020 menyajikan aktivitas sebagai berikut :

**DINAS PENDIDIKAN KOTA BANDUNG**  
**Catatan Atas Laporan Keuangan**

**ANGGARAN DAN REALISASI PADA KEGIATAN DINAS PENDIDIKAN**  
**KOTA BANDUNG TAHUN ANGGARAN 2020**

KODE	URAIAN	ANGGARAN	REALISASI
	<b>BELANJA</b>	1.574.908.790.334,33	1.383.869.066.464,00
	<b>BELANJA TIDAK LANGSUNG</b>	1.053.039.253.272,48	916.319.386.226,00
	<b>BELANJA LANGSUNG</b>	521.869.537.061,85	467.549.680.238,00
1.01 . 1.01.01.00 . 36	<b>Program Dana BOS</b>	1.903.969.826,00	0,00
1.01 . 1.01.01.00 . 36.02	Kegiatan Dana BOS SD	598.003.600,00	0,00
1.01 . 1.01.01.00 . 36.02	Kegiatan Dana BOS SD	403.615.987,00	0,00
1.01 . 1.01.01.00 . 36.02	Kegiatan Dana BOS SMP	902.350.239,00	0,00
1.01 . 1.01.01.00 . 37	<b>Program Pembinaan dan Pengembangan Pendidikan Dasar</b>	0,00	0,00
1.01 . 1.01.01.00 . 37.18	Pelaksanaan Pelayan Pendidikan SD	0,00	0,00
1.01 . 1.01.01.00 . 37.18	Pelaksanaan Pelayan Pendidikan SD	0,00	0,00
1.01 . 1.01.01.00 . 37.19	Pelaksanaan Pelayan Pendidikan SMP	0,00	0,00
1.01 . 1.01.01.01 . 01	<b>Program Pelayanan Administrasi Perkantoran</b>	3.477.034.450,00	2.708.060.191,00
1.01 . 1.01.01.01 . 01.02	Kegiatan Penyediaan Jasa Komunikasi, Sumber Daya Air dan Listrik	599.671.000,00	287.716.917,00
1.01 . 1.01.01.01 . 01.10	Kegiatan Penyediaan Alat Tulis Kantor	207.050.100,00	198.868.236,00
1.01 . 1.01.01.01 . 01.11	Kegiatan Penyediaan Barang Cetak dan Penggandaan	208.688.700,00	150.649.273,00
1.01 . 1.01.01.01 . 01.15	Kegiatan Penyediaan Bahan Bacaan dan Peraturan Perundang-Undangan	247.920.000,00	233.857.182,00
1.01 . 1.01.01.01 . 01.17	Kegiatan Penyediaan Makanan dan Minuman	160.122.600,00	93.430.200,00
1.01 . 1.01.01.01 . 01.18	Kegiatan Rapat-Rapat Koordinasi dan Konsultasi ke Luar Daerah	225.761.250,00	146.017.585,00
1.01 . 1.01.01.01 . 01.19	Kegiatan Penyediaan Jasa Tenaga Pendukung Administrasi Perkantoran/ Teknis Perkantoran	1.827.820.800,00	1.597.520.798,00
1.01 . 1.01.01.01 . 02	<b>Program Peningkatan Sarana dan Prasarana Aparatur</b>	3.018.789.300,00	2.542.044.256,00
1.01 . 1.01.01.01 . 02.12	Kegiatan Pengadaan Perlengkapan Peralatan Aparatur	608.168.550,00	496.468.467,00
1.01 . 1.01.01.01 . 02.22	Kegiatan Pemeliharaan Rutin/Berkala Gedung Kantor	156.977.480,00	153.449.500,00
1.01 . 1.01.01.01 . 02.24	Kegiatan Pemeliharaan Rutin/Berkala Kendaraan Dinas/Operasional	1.099.999.870,00	858.888.869,00
1.01 . 1.01.01.01 . 02.42	Kegiatan Rehabilitasi Sedang/Berat Gedung Kantor	1.000.993.400,00	972.038.820,00
1.01 . 1.01.01.01 . 02.52	Pengelolaan Aset Satuan Pendidikan	152.650.000,00	61.198.600,00
1.01 . 1.01.01.01 . 03	<b>Program Peningkatan Disiplin Aparatur</b>	96.177.000,00	0,00
1.01 . 1.01.01.01 . 03.08	Kegiatan Pembinaan Kinerja Aparatur	96.177.000,00	0,00
1.01 . 1.01.01.01 . 20	<b>Program Peningkatan Mutu Pendidik dan Tenaga Kependidikan</b>	7.272.959.000,00	6.782.686.169,00
1.01 . 1.01.01.01 . 20.32	Kegiatan Penjaminan Mutu Pendidikan (DID)	7.272.959.000,00	6.782.686.169,00
1.01 . 1.01.01.01 . 32	<b>Program Penggunaan Bantuan Operasional Sekolah (BOS)</b>	66.380.000,00	52.621.818,00
1.01 . 1.01.01.01 . 32.01	Fasilitasi Pengelolaan Dana Bantuan Operasional Sekolah (BOS) Jenjang Pendidikan Dasar	66.380.000,00	52.621.818,00

**DINAS PENDIDIKAN KOTA BANDUNG**  
**Catatan Atas Laporan Keuangan**

1.01 . 1.01.01.01 . 36	<b>Program Dana BOS</b>	2.030.287.186,00	0,00
1.01 . 1.01.01.01 . 36.02	Kegiatan Dana BOS SD	348.499.716,00	0,00
1.01 . 1.01.01.01 . 36.02	Kegiatan Dana BOS SD	651.889.127,00	0,00
1.01 . 1.01.01.01 . 36.02	Kegiatan Dana BOS SMP	1.029.898.343,00	0,00
1.01 . 1.01.01.01 . 37	<b>Program Pembinaan dan Pengembangan Pendidikan Dasar</b>	1.884.650.700,00	1.648.010.954,00
1.01 . 1.01.01.01 . 37.01	Kegiatan Penerapan Sistem dan Informasi Manajemen Pendidikan	1.335.168.800,00	1.249.900.000,00
1.01 . 1.01.01.01 . 37.02	Kegiatan Penerimaan Peserta Didik Baru (PPDB) online	293.162.400,00	250.001.250,00
1.01 . 1.01.01.01 . 37.14	Kegiatan Pelaksanaan Evaluasi Hasil Kinerja Bidang Pendidikan	84.492.500,00	73.949.704,00
1.01 . 1.01.01.01 . 37.15	Kegiatan Pembinaan Dewan Pendidikan	0,00	0,00
1.01 . 1.01.01.01 . 37.16	Kegiatan Pengembangan Inovasi Pendidikan	0,00	0,00
1.01 . 1.01.01.01 . 37.17	Kegiatan Penyusunan Kebijakan Pendidikan	149.827.000,00	52.160.000,00
1.01 . 1.01.01.01 . 37.18	Pelaksanaan Pelayan Pendidikan SD	0,00	0,00
1.01 . 1.01.01.01 . 37.18	Pelaksanaan Pelayan Pendidikan SD	0,00	0,00
1.01 . 1.01.01.01 . 37.19	Pelaksanaan Pelayan Pendidikan SMP	22.000.000,00	22.000.000,00
1.01 . 1.01.01.02 . 15	<b>Program Pendidikan Anak Usia Dini</b>	2.054.252.700,00	1.645.892.490,00
1.01 . 1.01.01.02 . 15.67	Kegiatan Penyelenggaraan Pendidikan Inklusif PAUD Dikmas	0,00	0,00
1.01 . 1.01.01.02 . 15.70	Kegiatan Biaya Operasional Pendidikan Anak Usia Dini (DAK Non Fisik)	264.000.000,00	219.571.350,00
1.01 . 1.01.01.02 . 15.71	Kegiatan Pembangunan, Pemeliharaan dan Pengadaan Sarana dan Prasarana Pendidikan Anak Usia Dini (PAUD)	872.169.600,00	618.431.000,00
1.01 . 1.01.01.02 . 15.72	Kegiatan Pengembangan dan Pembinaan Pendidikan Anak Usia Dini (PAUD)	55.000.000,00	52.257.300,00
1.01 . 1.01.01.02 . 15.74	Kegiatan DAK Fisik PAUD	329.007.000,00	320.456.650,00
1.01 . 1.01.01.02 . 15.75	Kegiatan Fasilitasi pengelolaan dana Bantuan operasional Penyelenggaraan (BOP) PAUD	209.737.100,00	177.866.600,00
1.01 . 1.01.01.02 . 15.76	Pelaksanaan Pendidikan PAUD	324.339.000,00	257.309.590,00
1.01 . 1.01.01.02 . 18	<b>Program Pendidikan Non Formal</b>	3.337.437.360,00	1.377.741.343,00
1.01 . 1.01.01.02 . 18.01	Kegiatan Pemberian bantuan operasional penyelenggaraan pendidikan kesetaraan Paket A, B dan C	58.130.000,00	54.840.567,00
1.01 . 1.01.01.02 . 18.02	Kegiatan Pembinaan dan Pengembangan Pendidikan Nonformal	50.070.000,00	27.211.545,00
1.01 . 1.01.01.02 . 18.03	Kegiatan Pengembangan Kelembagaan dan Kemitraan PAUD Dikmas	100.888.000,00	63.822.726,00
1.01 . 1.01.01.02 . 18.18	Kegiatan Penjaminan Mutu Pendidikan Nonformal dan Informal	0,00	0,00
1.01 . 1.01.01.02 . 18.20	Kegiatan Pembinaan dan Pengembangan Asesment Center	390.698.000,00	120.645.455,00
1.01 . 1.01.01.02 . 18.23	Kegiatan Penyelenggaraan Ujian Nasional Pendidikan Kesetaraan	248.342.000,00	177.529.865,00
1.01 . 1.01.01.02 . 18.24	Kegiatan Dana Alokasi Khusus (DAK) Fisik Pendidikan SKB	1.291.642.000,00	498.913.185,00
1.01 . 1.01.01.02 . 18.25	Kegiatan Biaya Operasional Penyelenggaraan (BOP) DAK Nonfisik Kesetaraan	672.800.000,00	348.378.000,00
1.01 . 1.01.01.02 . 18.26	Penyelenggaraan SKB	524.867.360,00	86.400.000,00
1.01 . 1.01.01.02 . 36	<b>Program Dana BOS</b>	1.747.911.200,00	0,00
1.01 . 1.01.01.02 . 36.02	Kegiatan Dana BOS SD	305.224.190,00	0,00
1.01 . 1.01.01.02 . 36.02	Kegiatan Dana BOS SD	630.072.762,00	0,00
1.01 . 1.01.01.02 . 36.02	Kegiatan Dana BOS SMP	812.614.248,00	0,00



**DINAS PENDIDIKAN KOTA BANDUNG**  
**Catatan Atas Laporan Keuangan**

1.01 . 1.01.01.02 . 37	<b>Program Pembinaan dan Pengembangan Pendidikan Dasar</b>	93.600.000,00	92.713.500,00
1.01 . 1.01.01.02 . 37.18	Pelaksanaan Pelayan Pendidikan SD	0,00	0,00
1.01 . 1.01.01.02 . 37.18	Pelaksanaan Pelayan Pendidikan SD	0,00	0,00
1.01 . 1.01.01.02 . 37.19	Pelaksanaan Pelayan Pendidikan SMP	93.600.000,00	92.713.500,00
1.01 . 1.01.01.03 . 20	<b>Program Peningkatan Mutu Pendidik dan Tenaga Kependidikan</b>	157.828.791.500,00	117.748.227.093,00
1.01 . 1.01.01.03 . 20.15	Kegiatan Sertifikasi dan Apresiasi Tenaga Kependidikan PAUD Berprestasi	348.719.000,00	48.559.000,00
1.01 . 1.01.01.03 . 20.16	Kegiatan Sertifikasi dan Apresiasi Tenaga Kependidikan SMP Berprestasi	6.618.600.000,00	2.908.745.093,00
1.01 . 1.01.01.03 . 20.17	Kegiatan Pelatihan kompetensi tenaga pendidik dan kependidikan Non Formal dan PAUD Dikmas	155.507.000,00	150.477.000,00
1.01 . 1.01.01.03 . 20.18	Kegiatan Pelatihan kompetensi tenaga pendidik dan kependidikan SMP	3.040.082.800,00	218.418.000,00
1.01 . 1.01.01.03 . 20.19	Kegiatan Sertifikasi dan Apresiasi Tenaga Kependidikan SD Berprestasi	4.509.600.000,00	3.085.884.000,00
1.01 . 1.01.01.03 . 20.30	Kegiatan Pelatihan Kompetensi Tenaga Pendidik dan kependidikan SD	789.905.200,00	411.344.000,00
1.01 . 1.01.01.03 . 20.31	Kegiatan Peningkatan Mutu PTK Non ASN	142.366.377.500,00	110.924.800.000,00
1.01 . 1.01.01.03 . 36	<b>Program Dana BOS</b>	1.662.740.944,00	0,00
1.01 . 1.01.01.03 . 36.02	Kegiatan Dana BOS SD	312.167.296,00	0,00
1.01 . 1.01.01.03 . 36.02	Kegiatan Dana BOS SD	462.344.501,00	0,00
1.01 . 1.01.01.03 . 36.02	Kegiatan Dana BOS SMP	888.229.147,00	0,00
1.01 . 1.01.01.03 . 37	<b>Program Pembinaan dan Pengembangan Pendidikan Dasar</b>	121.154.220,00	118.844.220,00
1.01 . 1.01.01.03 . 37.04	Pendampingan Program HEBAT	0,00	0,00
1.01 . 1.01.01.03 . 37.18	Pelaksanaan Pelayan Pendidikan SD	0,00	0,00
1.01 . 1.01.01.03 . 37.18	Pelaksanaan Pelayan Pendidikan SD	0,00	0,00
1.01 . 1.01.01.03 . 37.19	Pelaksanaan Pelayan Pendidikan SMP	121.154.220,00	118.844.220,00
1.01 . 1.01.01.04 . 16	<b>Program Wajib Belajar Pendidikan Dasar Sembilan Tahun</b>	10.529.000.000,00	10.283.182.200,00
1.01 . 1.01.01.04 . 16.115	Peningkatan Saran Prasarana Pendidikan SDN 047 (Banprov)	254.000.000,00	245.320.000,00
1.01 . 1.01.01.04 . 16.116	Peningkatan Saran Prasarana Pendidikan SDN 053 (Banprov)	254.000.000,00	245.320.000,00
1.01 . 1.01.01.04 . 16.117	Peningkatan Saran Prasarana Pendidikan SDN 055 (Banprov)	254.000.000,00	245.320.000,00
1.01 . 1.01.01.04 . 16.118	Peningkatan Saran Prasarana Pendidikan SDN 165 (Banprov)	254.000.000,00	245.320.000,00
1.01 . 1.01.01.04 . 16.119	Peningkatan Saran Prasarana Pendidikan SDN 052 (Banprov)	254.000.000,00	245.320.000,00
1.01 . 1.01.01.04 . 16.120	Peningkatan Saran Prasarana Pendidikan SDN 004 (Banprov)	254.000.000,00	245.320.000,00
1.01 . 1.01.01.04 . 16.121	Peningkatan Saran Prasarana Pendidikan SDN 080 (Banprov)	190.500.000,00	183.990.000,00
1.01 . 1.01.01.04 . 16.122	Peningkatan Saran Prasarana Pendidikan SDN 166 (Banprov)	190.500.000,00	183.990.000,00
1.01 . 1.01.01.04 . 16.123	Peningkatan Saran Prasarana Pendidikan SDN 058 (Banprov)	190.500.000,00	183.990.000,00
1.01 . 1.01.01.04 . 16.124	Peningkatan Saran Prasarana Pendidikan SDN 060 (Banprov)	190.500.000,00	183.990.000,00
1.01 . 1.01.01.04 . 16.125	Peningkatan Saran Prasarana Pendidikan SDN 006 (Banprov)	190.500.000,00	183.990.000,00
1.01 . 1.01.01.04 . 16.126	Peningkatan Saran Prasarana Pendidikan SDN 026 (Banprov)	190.500.000,00	183.990.000,00
1.01 . 1.01.01.04 . 16.127	Peningkatan Saran Prasarana Pendidikan SDN 002 (Banprov)	127.000.000,00	122.660.000,00
1.01 . 1.01.01.04 . 16.128	Peningkatan Saran Prasarana Pendidikan SDN 048 (Banprov)	127.000.000,00	122.660.000,00
1.01 . 1.01.01.04 .	Peningkatan Saran Prasarana Pendidikan SDN	127.000.000,00	122.660.000,00

**DINAS PENDIDIKAN KOTA BANDUNG**  
**Catatan Atas Laporan Keuangan**

16.129	176 (Banprov)		
1.01 . 1.01.01.04 . 16.130	Peningkatan Saran Prasarana Pendidikan SDN 049 (Banprov)	127.000.000,00	122.660.000,00
1.01 . 1.01.01.04 . 16.131	Peningkatan Saran Prasarana Pendidikan SDN 184 (Banprov)	254.000.000,00	245.320.000,00
1.01 . 1.01.01.04 . 16.133	Peningkatan sarana prasarana pendidikan (per jenis sarana prasarana) (Dinas Pendidikan Kota Bandung) (Kel. Merdeka, Kec. Sumur Bandung, Kota Bandung)	7.100.000.000,00	6.971.362.200,00
1.01 . 1.01.01.04 . 29	<b>Program Pembinaan dan Pengembangan Pendidikan SD</b>	5.672.313.000,00	5.517.716.700,00
1.01 . 1.01.01.04 . 29.06	Kegiatan Rehabilitasi Sedang atau Berat Ruang Kelas Sekolah (DAK) SD	5.672.313.000,00	5.517.716.700,00
1.01 . 1.01.01.04 . 36	<b>Program Dana BOS</b>	2.425.392.901,00	0,00
1.01 . 1.01.01.04 . 36.02	Kegiatan Dana BOS SD	1.001.083.237,00	0,00
1.01 . 1.01.01.04 . 36.02	Kegiatan Dana BOS SD	588.496.138,00	0,00
1.01 . 1.01.01.04 . 36.02	Kegiatan Dana BOS SMP	835.813.526,00	0,00
1.01 . 1.01.01.04 . 37	<b>Program Pembinaan dan Pengembangan Pendidikan Dasar</b>	48.021.939.941,00	43.028.674.895,00
1.01 . 1.01.01.04 . 37.03	Pembangunan dan Pengadaan sarana dan prasarana SD	44.706.720.971,00	40.228.164.375,00
1.01 . 1.01.01.04 . 37.05	Pengembangan Kesiswaan SD	997.362.680,00	889.729.520,00
1.01 . 1.01.01.04 . 37.06	Pengembangan Kurikulum Pendidikan SD	86.650.000,00	29.200.000,00
1.01 . 1.01.01.04 . 37.07	Pengembangan Proses Belajar Mengajar SD	59.310.000,00	56.810.000,00
1.01 . 1.01.01.04 . 37.10	Penyelenggaraan Pendidikan Inklusif SD	252.900.000,00	222.600.000,00
1.01 . 1.01.01.04 . 37.12	Penyelenggaraan Ujian Jenjang SD	1.402.750.000,00	1.246.331.000,00
1.01 . 1.01.01.04 . 37.21	Pengembangan dan Tata Kelola Penyelenggaraan Sekolah Gratis SD	493.331.200,00	333.140.000,00
1.01 . 1.01.01.04 . 37.18	Pelaksanaan Pelayanan Pendidikan SD	0,00	0,00
1.01 . 1.01.01.04 . 37.18	Pelaksanaan Pelayanan Pendidikan SD	0,00	0,00
1.01 . 1.01.01.04 . 37.19	Pelaksanaan Pelayanan Pendidikan SMP	22.915.090,00	22.700.000,00
1.01 . 1.01.01.04 . 38	<b>Program Bantuan Pendidikan</b>	0,00	0,00
1.01 . 1.01.01.04 . 38.01	Pemberian bantuan kebutuhan sekolah siswa SD melalui Kartu Bandung Juara	0,00	0,00
1.01 . 1.01.01.05 . 16	<b>Program Wajib Belajar Pendidikan Dasar Sembilan Tahun</b>	15.000.000.000,00	14.738.944.000,00
1.01 . 1.01.01.05 . 16.132	Peningkatan sarana prasarana pendidikan (per jenis sarana prasarana) (pengadaan perangkat IT video conference penunjang KBM jarak jauh untuk SMP Negeri/Swasta di Kota Bandung) (Kel. Merdeka, Kec. Sumur Bandung, Kota Bandung)	15.000.000.000,00	14.738.944.000,00
1.01 . 1.01.01.05 . 30	<b>Program Pembinaan dan Pengembangan Pendidikan SMP</b>	4.900.187.000,00	4.865.099.154,00
1.01 . 1.01.01.05 . 30.05	Kegiatan Rehabilitasi Sedang atau Berat Ruang Kelas Sekolah (DAK) SMP	4.900.187.000,00	4.865.099.154,00
1.01 . 1.01.01.05 . 36	<b>Program Dana BOS</b>	2.572.316.212,00	0,00
1.01 . 1.01.01.05 . 36.02	Kegiatan Dana BOS SD	251.849.958,00	0,00
1.01 . 1.01.01.05 . 36.02	Kegiatan Dana BOS SD	1.333.000.098,00	0,00
1.01 . 1.01.01.05 . 36.02	Kegiatan Dana BOS SMP	987.466.156,00	0,00

**DINAS PENDIDIKAN KOTA BANDUNG**  
**Catatan Atas Laporan Keuangan**

1.01 . 1.01.01.05 . 37	<b>Program Pembinaan dan Pengembangan Pendidikan Dasar</b>	43.973.620.790,00	41.354.692.751,00
1.01 . 1.01.01.05 . 37.08	Pengembangan Proses Belajar Mengajar SMP	149.500.000,00	149.468.000,00
1.01 . 1.01.01.05 . 37.11	Penyelenggaraan Pendidikan Inklusif SMP	251.800.000,00	244.000.000,00
1.01 . 1.01.01.05 . 37.13	Penyelenggaraan Ujian Jenjang SMP	354.372.000,00	350.104.800,00
1.01 . 1.01.01.05 . 37.20	Pembangunan, Rehabilitasi dan Pengadaan sarana dan prasarana SMP	40.970.575.000,00	38.740.486.970,00
1.01 . 1.01.01.05 . 37.22	Pengembangan dan Tata Kelola Penyelenggaraan Sekolah Gratis SMP	1.252.646.800,00	945.474.370,00
1.01 . 1.01.01.05 . 37.23	Pengembangan Kesiswaan SMP	501.684.000,00	432.203.621,00
1.01 . 1.01.01.05 . 37.24	Pengembangan Kurikulum Pendidikan SMP	408.268.000,00	408.180.000,00
1.01 . 1.01.01.05 . 37.18	Pelaksanaan Pelayanan Pendidikan SD	0,00	0,00
1.01 . 1.01.01.05 . 37.18	Pelaksanaan Pelayanan Pendidikan SD	0,00	0,00
1.01 . 1.01.01.05 . 37.19	Pelaksanaan Pelayanan Pendidikan SMP	84.774.990,00	84.774.990,00
1.01 . 1.01.01.05 . 38	<b>Program Bantuan Pendidikan</b>	0,00	0,00
1.01 . 1.01.01.05 . 38.02	Pemberian bantuan kebutuhan sekolah siswa SMP melalui Kartu Bandung Juara	0,00	0,00
1.01 . 1.01.01.06 . 36	<b>Program Dana BOS</b>	3.423.530.062,00	0,00
1.01 . 1.01.01.06 . 36.02	Kegiatan Dana BOS SD	1.026.945.053,00	0,00
1.01 . 1.01.01.06 . 36.02	Kegiatan Dana BOS SD	397.837.814,00	0,00
1.01 . 1.01.01.06 . 36.02	Kegiatan Dana BOS SD	1.149.309.303,00	0,00
1.01 . 1.01.01.06 . 36.02	Kegiatan Dana BOS SMP	849.437.892,00	0,00
1.01 . 1.01.01.06 . 37	<b>Program Pembinaan dan Pengembangan Pendidikan Dasar</b>	217.823.920,00	217.823.916,00
1.01 . 1.01.01.06 . 37.18	Pelaksanaan Pelayanan Pendidikan SD	33.815.800,00	33.815.800,00
1.01 . 1.01.01.06 . 37.18	Pelaksanaan Pelayanan Pendidikan SD	0,00	0,00
1.01 . 1.01.01.06 . 37.18	Pelaksanaan Pelayanan Pendidikan SD	57.043.220,00	57.043.220,00
1.01 . 1.01.01.06 . 37.19	Pelaksanaan Pelayanan Pendidikan SMP	126.964.900,00	126.964.896,00
1.01 . 1.01.01.07 . 36	<b>Program Dana BOS</b>	2.107.593.667,00	0,00
1.01 . 1.01.01.07 . 36.02	Kegiatan Dana BOS SD	456.757.139,00	0,00
1.01 . 1.01.01.07 . 36.02	Kegiatan Dana BOS SD	486.053.389,00	0,00
1.01 . 1.01.01.07 . 36.02	Kegiatan Dana BOS SD	206.937.763,00	0,00
1.01 . 1.01.01.07 . 36.02	Kegiatan Dana BOS SMP	957.845.376,00	0,00
1.01 . 1.01.01.07 . 37	<b>Program Pembinaan dan Pengembangan Pendidikan Dasar</b>	31.158.400,00	31.158.400,00
1.01 . 1.01.01.07 . 37.18	Pelaksanaan Pelayanan Pendidikan SD	0,00	0,00
1.01 . 1.01.01.07 . 37.18	Pelaksanaan Pelayanan Pendidikan SD	0,00	0,00
1.01 . 1.01.01.07 . 37.18	Pelaksanaan Pelayanan Pendidikan SD	31.158.400,00	31.158.400,00
1.01 . 1.01.01.07 . 37.19	Pelaksanaan Pelayanan Pendidikan SMP	0,00	0,00
1.01 . 1.01.01.08 . 36	<b>Program Dana BOS</b>	2.590.770.552,00	0,00
1.01 . 1.01.01.08 . 36.02	Kegiatan Dana BOS SD	620.233.750,00	0,00
1.01 . 1.01.01.08 . 36.02	Kegiatan Dana BOS SD	408.073.529,00	0,00

**DINAS PENDIDIKAN KOTA BANDUNG**  
**Catatan Atas Laporan Keuangan**

1.01 . 1.01.01.08 . 36.02	Kegiatan Dana BOS SD	436.089.198,00	0,00
1.01 . 1.01.01.08 . 36.02	Kegiatan Dana BOS SMP	1.126.374.075,00	0,00
1.01 . 1.01.01.08 . 37	<b>Program Pembinaan dan Pengembangan Pendidikan Dasar</b>	88.750.910,00	87.558.100,00
1.01 . 1.01.01.08 . 37.18	Pelaksanaan Pelayan Pendidikan SD	56.452.000,00	56.452.000,00
1.01 . 1.01.01.08 . 37.18	Pelaksanaan Pelayan Pendidikan SD	0,00	0,00
1.01 . 1.01.01.08 . 37.18	Pelaksanaan Pelayan Pendidikan SD	0,00	0,00
1.01 . 1.01.01.08 . 37.19	Pelaksanaan Pelayan Pendidikan SMP	32.298.910,00	31.106.100,00
1.01 . 1.01.01.09 . 36	<b>Program Dana BOS</b>	2.820.065.872,00	0,00
1.01 . 1.01.01.09 . 36.02	Kegiatan Dana BOS SD	460.902.728,00	0,00
1.01 . 1.01.01.09 . 36.02	Kegiatan Dana BOS SD	523.200.404,00	0,00
1.01 . 1.01.01.09 . 36.02	Kegiatan Dana BOS SD	191.301.011,00	0,00
1.01 . 1.01.01.09 . 36.02	Kegiatan Dana BOS SMP	1.644.661.729,00	0,00
1.01 . 1.01.01.09 . 37	<b>Program Pembinaan dan Pengembangan Pendidikan Dasar</b>	178.456.190,00	178.456.190,00
1.01 . 1.01.01.09 . 37.18	Pelaksanaan Pelayan Pendidikan SD	0,00	0,00
1.01 . 1.01.01.09 . 37.18	Pelaksanaan Pelayan Pendidikan SD	0,00	0,00
1.01 . 1.01.01.09 . 37.18	Pelaksanaan Pelayan Pendidikan SD	0,00	0,00
1.01 . 1.01.01.09 . 37.19	Pelaksanaan Pelayan Pendidikan SMP	178.456.190,00	178.456.190,00
1.01 . 1.01.01.10 . 36	<b>Program Dana BOS</b>	2.330.606.766,00	0,00
1.01 . 1.01.01.10 . 36.02	Kegiatan Dana BOS SD	651.607.981,00	0,00
1.01 . 1.01.01.10 . 36.02	Kegiatan Dana BOS SD	373.181.793,00	0,00
1.01 . 1.01.01.10 . 36.02	Kegiatan Dana BOS SD	289.409.504,00	0,00
1.01 . 1.01.01.10 . 36.02	Kegiatan Dana BOS SMP	1.016.407.488,00	0,00
1.01 . 1.01.01.10 . 37	<b>Program Pembinaan dan Pengembangan Pendidikan Dasar</b>	0,00	0,00
1.01 . 1.01.01.10 . 37.18	Pelaksanaan Pelayan Pendidikan SD	0,00	0,00
1.01 . 1.01.01.10 . 37.18	Pelaksanaan Pelayan Pendidikan SD	0,00	0,00
1.01 . 1.01.01.10 . 37.18	Pelaksanaan Pelayan Pendidikan SD	0,00	0,00
1.01 . 1.01.01.10 . 37.19	Pelaksanaan Pelayan Pendidikan SMP	0,00	0,00
1.01 . 1.01.01.11 . 36	<b>Program Dana BOS</b>	2.897.883.938,00	0,00
1.01 . 1.01.01.11 . 36.02	Kegiatan Dana BOS SD	1.064.882.196,00	0,00
1.01 . 1.01.01.11 . 36.02	Kegiatan Dana BOS SD	765.448.568,00	0,00
1.01 . 1.01.01.11 . 36.02	Kegiatan Dana BOS SD	91.853.174,00	0,00
1.01 . 1.01.01.11 . 36.02	Kegiatan Dana BOS SMP	975.700.000,00	0,00
1.01 . 1.01.01.11 . 37	<b>Program Pembinaan dan Pengembangan Pendidikan Dasar</b>	0,00	0,00
1.01 . 1.01.01.11 . 37.18	Pelaksanaan Pelayan Pendidikan SD	0,00	0,00
1.01 . 1.01.01.11 . 37.18	Pelaksanaan Pelayan Pendidikan SD	0,00	0,00

**DINAS PENDIDIKAN KOTA BANDUNG**  
**Catatan Atas Laporan Keuangan**

1.01 . 1.01.01.11 . 37.18	Pelaksanaan Pelayan Pendidikan SD	0,00	0,00
1.01 . 1.01.01.11 . 37.19	Pelaksanaan Pelayan Pendidikan SMP	0,00	0,00
1.01 . 1.01.01.12 . 36	<b>Program Dana BOS</b>	2.328.447.105,00	0,00
1.01 . 1.01.01.12 . 36.02	Kegiatan Dana BOS SD	328.445.878,00	0,00
1.01 . 1.01.01.12 . 36.02	Kegiatan Dana BOS SD	541.757.574,00	0,00
1.01 . 1.01.01.12 . 36.02	Kegiatan Dana BOS SD	231.742.760,00	0,00
1.01 . 1.01.01.12 . 36.02	Kegiatan Dana BOS SMP	1.226.500.893,00	0,00
1.01 . 1.01.01.12 . 37	<b>Program Pembinaan dan Pengembangan Pendidikan Dasar</b>	56.665.950,00	56.650.000,00
1.01 . 1.01.01.12 . 37.18	Pelaksanaan Pelayan Pendidikan SD	0,00	0,00
1.01 . 1.01.01.12 . 37.18	Pelaksanaan Pelayan Pendidikan SD	0,00	0,00
1.01 . 1.01.01.12 . 37.18	Pelaksanaan Pelayan Pendidikan SD	0,00	0,00
1.01 . 1.01.01.12 . 37.19	Pelaksanaan Pelayan Pendidikan SMP	56.665.950,00	56.650.000,00
1.01 . 1.01.01.13 . 36	<b>Program Dana BOS</b>	2.406.052.749,00	0,00
1.01 . 1.01.01.13 . 36.02	Kegiatan Dana BOS SD	706.694.824,00	0,00
1.01 . 1.01.01.13 . 36.02	Kegiatan Dana BOS SD	338.031.153,00	0,00
1.01 . 1.01.01.13 . 36.02	Kegiatan Dana BOS SD	583.596.056,00	0,00
1.01 . 1.01.01.13 . 36.02	Kegiatan Dana BOS SMP	777.730.716,00	0,00
1.01 . 1.01.01.13 . 37	<b>Program Pembinaan dan Pengembangan Pendidikan Dasar</b>	111.240.400,00	111.240.400,00
1.01 . 1.01.01.13 . 37.18	Pelaksanaan Pelayan Pendidikan SD	47.227.400,00	47.227.400,00
1.01 . 1.01.01.13 . 37.18	Pelaksanaan Pelayan Pendidikan SD	0,00	0,00
1.01 . 1.01.01.13 . 37.18	Pelaksanaan Pelayan Pendidikan SD	64.013.000,00	64.013.000,00
1.01 . 1.01.01.13 . 37.19	Pelaksanaan Pelayan Pendidikan SMP	0,00	0,00
1.01 . 1.01.01.14 . 36	<b>Program Dana BOS</b>	2.919.231.853,00	0,00
1.01 . 1.01.01.14 . 36.02	Kegiatan Dana BOS SD	677.846.913,00	0,00
1.01 . 1.01.01.14 . 36.02	Kegiatan Dana BOS SD	832.135.793,00	0,00
1.01 . 1.01.01.14 . 36.02	Kegiatan Dana BOS SD	370.811.888,00	0,00
1.01 . 1.01.01.14 . 36.02	Kegiatan Dana BOS SMP	1.038.437.259,00	0,00
1.01 . 1.01.01.14 . 37	<b>Program Pembinaan dan Pengembangan Pendidikan Dasar</b>	165.974.767,00	165.969.567,00
1.01 . 1.01.01.14 . 37.18	Pelaksanaan Pelayan Pendidikan SD	0,00	0,00
1.01 . 1.01.01.14 . 37.18	Pelaksanaan Pelayan Pendidikan SD	126.197.500,00	126.197.500,00
1.01 . 1.01.01.14 . 37.18	Pelaksanaan Pelayan Pendidikan SD	0,00	0,00
1.01 . 1.01.01.14 . 37.19	Pelaksanaan Pelayan Pendidikan SMP	39.777.267,00	39.772.067,00
1.01 . 1.01.01.15 . 36	<b>Program Dana BOS</b>	2.231.667.124,00	0,00
1.01 . 1.01.01.15 . 36.02	Kegiatan Dana BOS SD	80.178.671,00	0,00
1.01 . 1.01.01.15 . 36.02	Kegiatan Dana BOS SD	497.745.218,00	0,00

**DINAS PENDIDIKAN KOTA BANDUNG**  
**Catatan Atas Laporan Keuangan**

1.01 . 1.01.01.15 . 36.02	Kegiatan Dana BOS SD	670.926.490,00	0,00
1.01 . 1.01.01.15 . 36.02	Kegiatan Dana BOS SMP	982.816.745,00	0,00
1.01 . 1.01.01.15 . 37	<b>Program Pembinaan dan Pengembangan Pendidikan Dasar</b>	0,00	0,00
1.01 . 1.01.01.15 . 37.18	Pelaksanaan Pelayan Pendidikan SD	0,00	0,00
1.01 . 1.01.01.15 . 37.18	Pelaksanaan Pelayan Pendidikan SD	0,00	0,00
1.01 . 1.01.01.15 . 37.18	Pelaksanaan Pelayan Pendidikan SD	0,00	0,00
1.01 . 1.01.01.15 . 37.19	Pelaksanaan Pelayan Pendidikan SMP	0,00	0,00
1.01 . 1.01.01.16 . 36	<b>Program Dana BOS</b>	2.192.391.557,00	0,00
1.01 . 1.01.01.16 . 36.02	Kegiatan Dana BOS SD	360.471.949,00	0,00
1.01 . 1.01.01.16 . 36.02	Kegiatan Dana BOS SD	502.780.513,00	0,00
1.01 . 1.01.01.16 . 36.02	Kegiatan Dana BOS SD	303.300.343,00	0,00
1.01 . 1.01.01.16 . 36.02	Kegiatan Dana BOS SMP	1.025.838.752,00	0,00
1.01 . 1.01.01.16 . 37	<b>Program Pembinaan dan Pengembangan Pendidikan Dasar</b>	115.308.800,00	115.293.800,00
1.01 . 1.01.01.16 . 37.18	Pelaksanaan Pelayan Pendidikan SD	0,00	0,00
1.01 . 1.01.01.16 . 37.18	Pelaksanaan Pelayan Pendidikan SD	65.313.800,00	65.313.800,00
1.01 . 1.01.01.16 . 37.18	Pelaksanaan Pelayan Pendidikan SD	0,00	0,00
1.01 . 1.01.01.16 . 37.19	Pelaksanaan Pelayan Pendidikan SMP	49.995.000,00	49.980.000,00
1.01 . 1.01.01.17 . 36	<b>Program Dana BOS</b>	2.305.270.376,00	0,00
1.01 . 1.01.01.17 . 36.02	Kegiatan Dana BOS SD	742.507.340,00	0,00
1.01 . 1.01.01.17 . 36.02	Kegiatan Dana BOS SD	361.477.872,00	0,00
1.01 . 1.01.01.17 . 36.02	Kegiatan Dana BOS SD	325.433.824,00	0,00
1.01 . 1.01.01.17 . 36.02	Kegiatan Dana BOS SMP	875.851.340,00	0,00
1.01 . 1.01.01.17 . 37	<b>Program Pembinaan dan Pengembangan Pendidikan Dasar</b>	183.327.985,00	181.898.985,00
1.01 . 1.01.01.17 . 37.18	Pelaksanaan Pelayan Pendidikan SD	0,00	0,00
1.01 . 1.01.01.17 . 37.18	Pelaksanaan Pelayan Pendidikan SD	0,00	0,00
1.01 . 1.01.01.17 . 37.18	Pelaksanaan Pelayan Pendidikan SD	0,00	0,00
1.01 . 1.01.01.17 . 37.19	Pelaksanaan Pelayan Pendidikan SMP	183.327.985,00	181.898.985,00
1.01 . 1.01.01.18 . 36	<b>Program Dana BOS</b>	2.827.047.629,00	0,00
1.01 . 1.01.01.18 . 36.02	Kegiatan Dana BOS SD	374.524.646,00	0,00
1.01 . 1.01.01.18 . 36.02	Kegiatan Dana BOS SD	1.017.964.696,00	0,00
1.01 . 1.01.01.18 . 36.02	Kegiatan Dana BOS SD	360.958.287,00	0,00
1.01 . 1.01.01.18 . 36.02	Kegiatan Dana BOS SMP	1.073.600.000,00	0,00
1.01 . 1.01.01.18 . 37	<b>Program Pembinaan dan Pengembangan Pendidikan Dasar</b>	83.664.180,00	64.022.200,00
1.01 . 1.01.01.18 . 37.18	Pelaksanaan Pelayan Pendidikan SD	0,00	0,00
1.01 . 1.01.01.18 . 37.18	Pelaksanaan Pelayan Pendidikan SD	0,00	0,00

**DINAS PENDIDIKAN KOTA BANDUNG**  
**Catatan Atas Laporan Keuangan**

1.01 . 1.01.01.18 . 37.18	Pelaksanaan Pelayan Pendidikan SD	0,00	0,00
1.01 . 1.01.01.18 . 37.19	Pelaksanaan Pelayan Pendidikan SMP	83.664.180,00	64.022.200,00
1.01 . 1.01.01.19 . 36	<b>Program Dana BOS</b>	2.792.369.079,00	0,00
1.01 . 1.01.01.19 . 36.02	Kegiatan Dana BOS SD	590.409.024,00	0,00
1.01 . 1.01.01.19 . 36.02	Kegiatan Dana BOS SD	648.982.235,00	0,00
1.01 . 1.01.01.19 . 36.02	Kegiatan Dana BOS SD	415.163.592,00	0,00
1.01 . 1.01.01.19 . 36.02	Kegiatan Dana BOS SMP	1.137.814.228,00	0,00
1.01 . 1.01.01.19 . 37	<b>Program Pembinaan dan Pengembangan Pendidikan Dasar</b>	222.222.600,00	222.222.060,00
1.01 . 1.01.01.19 . 37.18	Pelaksanaan Pelayan Pendidikan SD	0,00	0,00
1.01 . 1.01.01.19 . 37.18	Pelaksanaan Pelayan Pendidikan SD	55.570.400,00	55.570.400,00
1.01 . 1.01.01.19 . 37.18	Pelaksanaan Pelayan Pendidikan SD	0,00	0,00
1.01 . 1.01.01.19 . 37.19	Pelaksanaan Pelayan Pendidikan SMP	166.652.200,00	166.651.660,00
1.01 . 1.01.01.20 . 36	<b>Program Dana BOS</b>	1.988.797.472,00	0,00
1.01 . 1.01.01.20 . 36.02	Kegiatan Dana BOS SD	757.826.216,00	0,00
1.01 . 1.01.01.20 . 36.02	Kegiatan Dana BOS SD	223.628.489,00	0,00
1.01 . 1.01.01.20 . 36.02	Kegiatan Dana BOS SD	175.504.178,00	0,00
1.01 . 1.01.01.20 . 36.02	Kegiatan Dana BOS SMP	831.838.589,00	0,00
1.01 . 1.01.01.20 . 37	<b>Program Pembinaan dan Pengembangan Pendidikan Dasar</b>	0,00	0,00
1.01 . 1.01.01.20 . 37.18	Pelaksanaan Pelayan Pendidikan SD	0,00	0,00
1.01 . 1.01.01.20 . 37.18	Pelaksanaan Pelayan Pendidikan SD	0,00	0,00
1.01 . 1.01.01.20 . 37.18	Pelaksanaan Pelayan Pendidikan SD	0,00	0,00
1.01 . 1.01.01.20 . 37.19	Pelaksanaan Pelayan Pendidikan SMP	0,00	0,00
1.01 . 1.01.01.21 . 36	<b>Program Dana BOS</b>	2.272.133.495,00	0,00
1.01 . 1.01.01.21 . 36.02	Kegiatan Dana BOS SD	629.281.321,00	0,00
1.01 . 1.01.01.21 . 36.02	Kegiatan Dana BOS SD	333.987.369,00	0,00
1.01 . 1.01.01.21 . 36.02	Kegiatan Dana BOS SD	219.662.438,00	0,00
1.01 . 1.01.01.21 . 36.02	Kegiatan Dana BOS SMP	1.089.202.367,00	0,00
1.01 . 1.01.01.21 . 37	<b>Program Pembinaan dan Pengembangan Pendidikan Dasar</b>	49.721.100,00	49.585.250,00
1.01 . 1.01.01.21 . 37.18	Pelaksanaan Pelayan Pendidikan SD	0,00	0,00
1.01 . 1.01.01.21 . 37.18	Pelaksanaan Pelayan Pendidikan SD	0,00	0,00
1.01 . 1.01.01.21 . 37.18	Pelaksanaan Pelayan Pendidikan SD	0,00	0,00
1.01 . 1.01.01.21 . 37.19	Pelaksanaan Pelayan Pendidikan SMP	49.721.100,00	49.585.250,00
1.01 . 1.01.01.22 . 36	<b>Program Dana BOS</b>	1.906.154.019,00	0,00
1.01 . 1.01.01.22 . 36.02	Kegiatan Dana BOS SD	258.533.658,00	0,00
1.01 . 1.01.01.22 . 36.02	Kegiatan Dana BOS SD	362.061.033,00	0,00

**DINAS PENDIDIKAN KOTA BANDUNG**  
**Catatan Atas Laporan Keuangan**

1.01 . 1.01.01.22 . 36.02	Kegiatan Dana BOS SD	131.643.713,00	0,00
1.01 . 1.01.01.22 . 36.02	Kegiatan Dana BOS SMP	1.153.915.615,00	0,00
1.01 . 1.01.01.22 . 37	<b>Program Pembinaan dan Pengembangan Pendidikan Dasar</b>	0,00	0,00
1.01 . 1.01.01.22 . 37.18	Pelaksanaan Pelayan Pendidikan SD	0,00	0,00
1.01 . 1.01.01.22 . 37.18	Pelaksanaan Pelayan Pendidikan SD	0,00	0,00
1.01 . 1.01.01.22 . 37.18	Pelaksanaan Pelayan Pendidikan SD	0,00	0,00
1.01 . 1.01.01.22 . 37.19	Pelaksanaan Pelayan Pendidikan SMP	0,00	0,00
1.01 . 1.01.01.23 . 36	<b>Program Dana BOS</b>	2.666.302.552,00	0,00
1.01 . 1.01.01.23 . 36.02	Kegiatan Dana BOS SD	713.448.407,00	0,00
1.01 . 1.01.01.23 . 36.02	Kegiatan Dana BOS SD	571.876.057,00	0,00
1.01 . 1.01.01.23 . 36.02	Kegiatan Dana BOS SD	315.050.000,00	0,00
1.01 . 1.01.01.23 . 36.02	Kegiatan Dana BOS SMP	1.065.928.088,00	0,00
1.01 . 1.01.01.23 . 37	<b>Program Pembinaan dan Pengembangan Pendidikan Dasar</b>	38.339.000,00	13.750.000,00
1.01 . 1.01.01.23 . 37.18	Pelaksanaan Pelayan Pendidikan SD	24.589.000,00	0,00
1.01 . 1.01.01.23 . 37.18	Pelaksanaan Pelayan Pendidikan SD	0,00	0,00
1.01 . 1.01.01.23 . 37.18	Pelaksanaan Pelayan Pendidikan SD	0,00	0,00
1.01 . 1.01.01.23 . 37.19	Pelaksanaan Pelayan Pendidikan SMP	13.750.000,00	13.750.000,00
1.01 . 1.01.01.24 . 36	<b>Program Dana BOS</b>	3.134.634.445,00	0,00
1.01 . 1.01.01.24 . 36.02	Kegiatan Dana BOS SD	1.336.287.700,00	0,00
1.01 . 1.01.01.24 . 36.02	Kegiatan Dana BOS SD	333.859.318,00	0,00
1.01 . 1.01.01.24 . 36.02	Kegiatan Dana BOS SD	531.498.689,00	0,00
1.01 . 1.01.01.24 . 36.02	Kegiatan Dana BOS SMP	932.988.738,00	0,00
1.01 . 1.01.01.24 . 37	<b>Program Pembinaan dan Pengembangan Pendidikan Dasar</b>	76.411.300,00	65.485.000,00
1.01 . 1.01.01.24 . 37.18	Pelaksanaan Pelayan Pendidikan SD	39.666.000,00	39.666.000,00
1.01 . 1.01.01.24 . 37.18	Pelaksanaan Pelayan Pendidikan SD	0,00	0,00
1.01 . 1.01.01.24 . 37.18	Pelaksanaan Pelayan Pendidikan SD	0,00	0,00
1.01 . 1.01.01.24 . 37.19	Pelaksanaan Pelayan Pendidikan SMP	36.745.300,00	25.819.000,00
1.01 . 1.01.01.25 . 36	<b>Program Dana BOS</b>	1.900.029.745,00	0,00
1.01 . 1.01.01.25 . 36.02	Kegiatan Dana BOS SD	557.509.321,00	0,00
1.01 . 1.01.01.25 . 36.02	Kegiatan Dana BOS SD	127.956.373,00	0,00
1.01 . 1.01.01.25 . 36.02	Kegiatan Dana BOS SD	247.572.502,00	0,00
1.01 . 1.01.01.25 . 36.02	Kegiatan Dana BOS SMP	966.991.549,00	0,00
1.01 . 1.01.01.25 . 37	<b>Program Pembinaan dan Pengembangan Pendidikan Dasar</b>	200.210.838,00	200.089.828,00
1.01 . 1.01.01.25 . 37.18	Pelaksanaan Pelayan Pendidikan SD	74.329.378,00	74.329.378,00
1.01 . 1.01.01.25 . 37.18	Pelaksanaan Pelayan Pendidikan SD	0,00	0,00



**DINAS PENDIDIKAN KOTA BANDUNG**  
**Catatan Atas Laporan Keuangan**

1.01 . 1.01.01.25 . 37.18	Pelaksanaan Pelayan Pendidikan SD	31.115.800,00	31.115.800,00
1.01 . 1.01.01.25 . 37.19	Pelaksanaan Pelayan Pendidikan SMP	94.765.660,00	94.644.650,00
1.01 . 1.01.01.26 . 36	<b>Program Dana BOS</b>	2.916.896.178,00	0,00
1.01 . 1.01.01.26 . 36.02	Kegiatan Dana BOS SD	762.519.861,00	0,00
1.01 . 1.01.01.26 . 36.02	Kegiatan Dana BOS SD	645.311.698,00	0,00
1.01 . 1.01.01.26 . 36.02	Kegiatan Dana BOS SD	577.097.003,00	0,00
1.01 . 1.01.01.26 . 36.02	Kegiatan Dana BOS SMP	931.967.616,00	0,00
1.01 . 1.01.01.26 . 37	<b>Program Pembinaan dan Pengembangan Pendidikan Dasar</b>	157.981.670,00	149.691.070,00
1.01 . 1.01.01.26 . 37.18	Pelaksanaan Pelayan Pendidikan SD	0,00	0,00
1.01 . 1.01.01.26 . 37.18	Pelaksanaan Pelayan Pendidikan SD	0,00	0,00
1.01 . 1.01.01.26 . 37.18	Pelaksanaan Pelayan Pendidikan SD	8.069.600,00	0,00
1.01 . 1.01.01.26 . 37.19	Pelaksanaan Pelayan Pendidikan SMP	149.912.070,00	149.691.070,00
1.01 . 1.01.01.27 . 36	<b>Program Dana BOS</b>	2.949.031.466,00	0,00
1.01 . 1.01.01.27 . 36.02	Kegiatan Dana BOS SD	348.237.410,00	0,00
1.01 . 1.01.01.27 . 36.02	Kegiatan Dana BOS SD	784.834.132,00	0,00
1.01 . 1.01.01.27 . 36.02	Kegiatan Dana BOS SD	772.957.569,00	0,00
1.01 . 1.01.01.27 . 36.02	Kegiatan Dana BOS SMP	1.043.002.355,00	0,00
1.01 . 1.01.01.27 . 37	<b>Program Pembinaan dan Pengembangan Pendidikan Dasar</b>	113.609.760,00	113.409.760,00
1.01 . 1.01.01.27 . 37.18	Pelaksanaan Pelayan Pendidikan SD	0,00	0,00
1.01 . 1.01.01.27 . 37.18	Pelaksanaan Pelayan Pendidikan SD	0,00	0,00
1.01 . 1.01.01.27 . 37.18	Pelaksanaan Pelayan Pendidikan SD	0,00	0,00
1.01 . 1.01.01.27 . 37.19	Pelaksanaan Pelayan Pendidikan SMP	113.609.760,00	113.409.760,00
1.01 . 1.01.01.28 . 36	<b>Program Dana BOS</b>	2.334.738.009,00	0,00
1.01 . 1.01.01.28 . 36.02	Kegiatan Dana BOS SD	643.503.179,00	0,00
1.01 . 1.01.01.28 . 36.02	Kegiatan Dana BOS SD	365.782.861,00	0,00
1.01 . 1.01.01.28 . 36.02	Kegiatan Dana BOS SD	450.751.646,00	0,00
1.01 . 1.01.01.28 . 36.02	Kegiatan Dana BOS SMP	874.700.323,00	0,00
1.01 . 1.01.01.28 . 37	<b>Program Pembinaan dan Pengembangan Pendidikan Dasar</b>	41.136.700,00	41.136.700,00
1.01 . 1.01.01.28 . 37.18	Pelaksanaan Pelayan Pendidikan SD	41.136.700,00	41.136.700,00
1.01 . 1.01.01.28 . 37.18	Pelaksanaan Pelayan Pendidikan SD	0,00	0,00
1.01 . 1.01.01.28 . 37.18	Pelaksanaan Pelayan Pendidikan SD	0,00	0,00
1.01 . 1.01.01.28 . 37.19	Pelaksanaan Pelayan Pendidikan SMP	0,00	0,00
1.01 . 1.01.01.29 . 36	<b>Program Dana BOS</b>	2.850.654.713,18	0,00
1.01 . 1.01.01.29 . 36.02	Kegiatan Dana BOS SD	761.852.575,18	0,00
1.01 . 1.01.01.29 . 36.02	Kegiatan Dana BOS SD	408.425.876,00	0,00

**DINAS PENDIDIKAN KOTA BANDUNG**  
**Catatan Atas Laporan Keuangan**

1.01 . 1.01.01.29 . 36.02	Kegiatan Dana BOS SD	560.924.491,00	0,00
1.01 . 1.01.01.29 . 36.02	Kegiatan Dana BOS SMP	1.119.451.771,00	0,00
1.01 . 1.01.01.29 . 37	<b>Program Pembinaan dan Pengembangan Pendidikan Dasar</b>	0,00	0,00
1.01 . 1.01.01.29 . 37.18	Pelaksanaan Pelayan Pendidikan SD	0,00	0,00
1.01 . 1.01.01.29 . 37.18	Pelaksanaan Pelayan Pendidikan SD	0,00	0,00
1.01 . 1.01.01.29 . 37.18	Pelaksanaan Pelayan Pendidikan SD	0,00	0,00
1.01 . 1.01.01.29 . 37.19	Pelaksanaan Pelayan Pendidikan SMP	0,00	0,00
1.01 . 1.01.01.30 . 36	<b>Program Dana BOS</b>	2.883.658.085,00	0,00
1.01 . 1.01.01.30 . 36.02	Kegiatan Dana BOS SD	1.096.252.155,00	0,00
1.01 . 1.01.01.30 . 36.02	Kegiatan Dana BOS SD	325.317.481,00	0,00
1.01 . 1.01.01.30 . 36.02	Kegiatan Dana BOS SD	391.612.320,00	0,00
1.01 . 1.01.01.30 . 36.02	Kegiatan Dana BOS SMP	1.070.476.129,00	0,00
1.01 . 1.01.01.30 . 37	<b>Program Pembinaan dan Pengembangan Pendidikan Dasar</b>	242.277.863,00	242.100.323,00
1.01 . 1.01.01.30 . 37.18	Pelaksanaan Pelayan Pendidikan SD	111.745.923,00	111.745.923,00
1.01 . 1.01.01.30 . 37.18	Pelaksanaan Pelayan Pendidikan SD	0,00	0,00
1.01 . 1.01.01.30 . 37.18	Pelaksanaan Pelayan Pendidikan SD	0,00	0,00
1.01 . 1.01.01.30 . 37.19	Pelaksanaan Pelayan Pendidikan SMP	130.531.940,00	130.354.400,00
1.01 . 1.01.01.31 . 36	<b>Program Dana BOS</b>	3.059.695.992,00	0,00
1.01 . 1.01.01.31 . 36.02	Kegiatan Dana BOS SD	1.075.275.953,00	0,00
1.01 . 1.01.01.31 . 36.02	Kegiatan Dana BOS SD	501.666.105,00	0,00
1.01 . 1.01.01.31 . 36.02	Kegiatan Dana BOS SD	330.852.411,00	0,00
1.01 . 1.01.01.31 . 36.02	Kegiatan Dana BOS SMP	1.151.901.523,00	0,00
1.01 . 1.01.01.31 . 37	<b>Program Pembinaan dan Pengembangan Pendidikan Dasar</b>	0,00	0,00
1.01 . 1.01.01.31 . 37.18	Pelaksanaan Pelayan Pendidikan SD	0,00	0,00
1.01 . 1.01.01.31 . 37.18	Pelaksanaan Pelayan Pendidikan SD	0,00	0,00
1.01 . 1.01.01.31 . 37.18	Pelaksanaan Pelayan Pendidikan SD	0,00	0,00
1.01 . 1.01.01.31 . 37.19	Pelaksanaan Pelayan Pendidikan SMP	0,00	0,00
1.01 . 1.01.01.32 . 36	<b>Program Dana BOS</b>	2.915.450.811,00	0,00
1.01 . 1.01.01.32 . 36.02	Kegiatan Dana BOS SD	672.176.765,00	0,00
1.01 . 1.01.01.32 . 36.02	Kegiatan Dana BOS SD	372.744.718,00	0,00
1.01 . 1.01.01.32 . 36.02	Kegiatan Dana BOS SD	714.289.586,00	0,00
1.01 . 1.01.01.32 . 36.02	Kegiatan Dana BOS SMP	1.156.239.742,00	0,00
1.01 . 1.01.01.32 . 37	<b>Program Pembinaan dan Pengembangan Pendidikan Dasar</b>	49.738.600,00	49.738.600,00
1.01 . 1.01.01.32 . 37.18	Pelaksanaan Pelayan Pendidikan SD	0,00	0,00
1.01 . 1.01.01.32 . 37.18	Pelaksanaan Pelayan Pendidikan SD	49.738.600,00	49.738.600,00

**DINAS PENDIDIKAN KOTA BANDUNG**  
**Catatan Atas Laporan Keuangan**

1.01 . 1.01.01.32 . 37.18	Pelaksanaan Pelayan Pendidikan SD	0,00	0,00
1.01 . 1.01.01.32 . 37.19	Pelaksanaan Pelayan Pendidikan SMP	0,00	0,00
1.01 . 1.01.01.33 . 36	<b>Program Dana BOS</b>	2.690.591.297,00	0,00
1.01 . 1.01.01.33 . 36.02	Kegiatan Dana BOS SD	635.295.317,00	0,00
1.01 . 1.01.01.33 . 36.02	Kegiatan Dana BOS SD	609.970.726,00	0,00
1.01 . 1.01.01.33 . 36.02	Kegiatan Dana BOS SD	497.483.254,00	0,00
1.01 . 1.01.01.33 . 36.02	Kegiatan Dana BOS SMP	947.842.000,00	0,00
1.01 . 1.01.01.33 . 37	<b>Program Pembinaan dan Pengembangan Pendidikan Dasar</b>	82.272.300,00	82.272.300,00
1.01 . 1.01.01.33 . 37.18	Pelaksanaan Pelayan Pendidikan SD	0,00	0,00
1.01 . 1.01.01.33 . 37.18	Pelaksanaan Pelayan Pendidikan SD	82.272.300,00	82.272.300,00
1.01 . 1.01.01.33 . 37.18	Pelaksanaan Pelayan Pendidikan SD	0,00	0,00
1.01 . 1.01.01.33 . 37.19	Pelaksanaan Pelayan Pendidikan SMP	0,00	0,00
1.01 . 1.01.01.34 . 36	<b>Program Dana BOS</b>	2.367.831.759,00	0,00
1.01 . 1.01.01.34 . 36.02	Kegiatan Dana BOS SD	599.875.663,00	0,00
1.01 . 1.01.01.34 . 36.02	Kegiatan Dana BOS SD	761.032.307,00	0,00
1.01 . 1.01.01.34 . 36.02	Kegiatan Dana BOS SD	290.808.231,00	0,00
1.01 . 1.01.01.34 . 36.02	Kegiatan Dana BOS SMP	716.115.558,00	0,00
1.01 . 1.01.01.34 . 37	<b>Program Pembinaan dan Pengembangan Pendidikan Dasar</b>	117.821.250,00	108.085.700,00
1.01 . 1.01.01.34 . 37.18	Pelaksanaan Pelayan Pendidikan SD	0,00	0,00
1.01 . 1.01.01.34 . 37.18	Pelaksanaan Pelayan Pendidikan SD	99.954.500,00	99.954.500,00
1.01 . 1.01.01.34 . 37.18	Pelaksanaan Pelayan Pendidikan SD	2.062.500,00	0,00
1.01 . 1.01.01.34 . 37.19	Pelaksanaan Pelayan Pendidikan SMP	15.804.250,00	8.131.200,00
1.01 . 1.01.01.35 . 36	<b>Program Dana BOS</b>	1.983.613.302,00	0,00
1.01 . 1.01.01.35 . 36.02	Kegiatan Dana BOS SD	320.186.545,00	0,00
1.01 . 1.01.01.35 . 36.02	Kegiatan Dana BOS SD	443.706.836,00	0,00
1.01 . 1.01.01.35 . 36.02	Kegiatan Dana BOS SD	561.231.157,00	0,00
1.01 . 1.01.01.35 . 36.02	Kegiatan Dana BOS SMP	658.488.764,00	0,00
1.01 . 1.01.01.35 . 37	<b>Program Pembinaan dan Pengembangan Pendidikan Dasar</b>	172.161.143,00	172.088.200,00
1.01 . 1.01.01.35 . 37.18	Pelaksanaan Pelayan Pendidikan SD	0,00	0,00
1.01 . 1.01.01.35 . 37.18	Pelaksanaan Pelayan Pendidikan SD	0,00	0,00
1.01 . 1.01.01.35 . 37.18	Pelaksanaan Pelayan Pendidikan SD	65.496.200,00	65.496.200,00
1.01 . 1.01.01.35 . 37.19	Pelaksanaan Pelayan Pendidikan SMP	106.664.943,00	106.592.000,00
1.01 . 1.01.01.36 . 36	<b>Program Dana BOS</b>	1.701.887.120,00	0,00
1.01 . 1.01.01.36 . 36.02	Kegiatan Dana BOS SD	322.382.091,00	0,00
1.01 . 1.01.01.36 . 36.02	Kegiatan Dana BOS SD	560.700.000,00	0,00

**DINAS PENDIDIKAN KOTA BANDUNG**  
**Catatan Atas Laporan Keuangan**

1.01 . 1.01.01.36 . 36.02	Kegiatan Dana BOS SD	354.614.670,00	0,00
1.01 . 1.01.01.36 . 36.02	Kegiatan Dana BOS SMP	464.190.359,00	0,00
1.01 . 1.01.01.36 . 37	<b>Program Pembinaan dan Pengembangan Pendidikan Dasar</b>	157.542.100,00	157.542.100,00
1.01 . 1.01.01.36 . 37.18	Pelaksanaan Pelayan Pendidikan SD	46.958.000,00	46.958.000,00
1.01 . 1.01.01.36 . 37.18	Pelaksanaan Pelayan Pendidikan SD	64.890.100,00	64.890.100,00
1.01 . 1.01.01.36 . 37.18	Pelaksanaan Pelayan Pendidikan SD	45.694.000,00	45.694.000,00
1.01 . 1.01.01.36 . 37.19	Pelaksanaan Pelayan Pendidikan SMP	0,00	0,00
1.01 . 1.01.01.37 . 36	<b>Program Dana BOS</b>	2.016.312.526,00	0,00
1.01 . 1.01.01.37 . 36.02	Kegiatan Dana BOS SD	638.623.000,00	0,00
1.01 . 1.01.01.37 . 36.02	Kegiatan Dana BOS SD	351.207.150,00	0,00
1.01 . 1.01.01.37 . 36.02	Kegiatan Dana BOS SD	270.964.217,00	0,00
1.01 . 1.01.01.37 . 36.02	Kegiatan Dana BOS SMP	755.518.159,00	0,00
1.01 . 1.01.01.37 . 37	<b>Program Pembinaan dan Pengembangan Pendidikan Dasar</b>	27.254.000,00	27.254.000,00
1.01 . 1.01.01.37 . 37.18	Pelaksanaan Pelayan Pendidikan SD	0,00	0,00
1.01 . 1.01.01.37 . 37.18	Pelaksanaan Pelayan Pendidikan SD	27.254.000,00	27.254.000,00
1.01 . 1.01.01.37 . 37.18	Pelaksanaan Pelayan Pendidikan SD	0,00	0,00
1.01 . 1.01.01.37 . 37.19	Pelaksanaan Pelayan Pendidikan SMP	0,00	0,00
1.01 . 1.01.01.38 . 36	<b>Program Dana BOS</b>	1.854.653.219,00	0,00
1.01 . 1.01.01.38 . 36.02	Kegiatan Dana BOS SD	795.015.620,00	0,00
1.01 . 1.01.01.38 . 36.02	Kegiatan Dana BOS SD	190.160.920,00	0,00
1.01 . 1.01.01.38 . 36.02	Kegiatan Dana BOS SD	344.729.965,00	0,00
1.01 . 1.01.01.38 . 36.02	Kegiatan Dana BOS SMP	524.746.714,00	0,00
1.01 . 1.01.01.38 . 37	<b>Program Pembinaan dan Pengembangan Pendidikan Dasar</b>	184.113.830,00	25.614.500,00
1.01 . 1.01.01.38 . 37.18	Pelaksanaan Pelayan Pendidikan SD	0,00	0,00
1.01 . 1.01.01.38 . 37.18	Pelaksanaan Pelayan Pendidikan SD	25.614.500,00	25.614.500,00
1.01 . 1.01.01.38 . 37.18	Pelaksanaan Pelayan Pendidikan SD	0,00	0,00
1.01 . 1.01.01.38 . 37.19	Pelaksanaan Pelayan Pendidikan SMP	158.499.330,00	0,00
1.01 . 1.01.01.39 . 36	<b>Program Dana BOS</b>	1.370.001.536,00	0,00
1.01 . 1.01.01.39 . 36.02	Kegiatan Dana BOS SD	329.400.000,00	0,00
1.01 . 1.01.01.39 . 36.02	Kegiatan Dana BOS SD	554.600.663,00	0,00
1.01 . 1.01.01.39 . 36.02	Kegiatan Dana BOS SD	486.000.873,00	0,00
1.01 . 1.01.01.39 . 37	<b>Program Pembinaan dan Pengembangan Pendidikan Dasar</b>	78.657.400,00	30.857.900,00
1.01 . 1.01.01.39 . 37.18	Pelaksanaan Pelayan Pendidikan SD	78.657.400,00	30.857.900,00
1.01 . 1.01.01.39 . 37.18	Pelaksanaan Pelayan Pendidikan SD	0,00	0,00
1.01 . 1.01.01.39 . 37.18	Pelaksanaan Pelayan Pendidikan SD	0,00	0,00

**DINAS PENDIDIKAN KOTA BANDUNG**  
**Catatan Atas Laporan Keuangan**

1.01 . 1.01.01.40 . 36	<b>Program Dana BOS</b>	1.726.944.144,00	0,00
1.01 . 1.01.01.40 . 36.02	Kegiatan Dana BOS SD	960.407.900,00	0,00
1.01 . 1.01.01.40 . 36.02	Kegiatan Dana BOS SD	400.135.660,00	0,00
1.01 . 1.01.01.40 . 36.02	Kegiatan Dana BOS SD	291.600.584,00	0,00
1.01 . 1.01.01.40 . 36.02	Kegiatan Dana BOS SMP	74.800.000,00	0,00
1.01 . 1.01.01.40 . 37	<b>Program Pembinaan dan Pengembangan Pendidikan Dasar</b>	78.657.400,00	78.657.400,00
1.01 . 1.01.01.40 . 37.18	Pelaksanaan Pelayan Pendidikan SD	78.657.400,00	78.657.400,00
1.01 . 1.01.01.40 . 37.18	Pelaksanaan Pelayan Pendidikan SD	0,00	0,00
1.01 . 1.01.01.40 . 37.18	Pelaksanaan Pelayan Pendidikan SD	0,00	0,00
1.01 . 1.01.01.41 . 36	<b>Program Dana BOS</b>	2.970.344.856,00	0,00
1.01 . 1.01.01.41 . 36.02	Kegiatan Dana BOS SD	1.965.600.023,00	0,00
1.01 . 1.01.01.41 . 36.02	Kegiatan Dana BOS SD	551.583.604,00	0,00
1.01 . 1.01.01.41 . 36.02	Kegiatan Dana BOS SD	328.361.229,00	0,00
1.01 . 1.01.01.41 . 36.02	Kegiatan Dana BOS SMP	124.800.000,00	0,00
1.01 . 1.01.01.41 . 37	<b>Program Pembinaan dan Pengembangan Pendidikan Dasar</b>	0,00	0,00
1.01 . 1.01.01.41 . 37.18	Pelaksanaan Pelayan Pendidikan SD	0,00	0,00
1.01 . 1.01.01.41 . 37.18	Pelaksanaan Pelayan Pendidikan SD	0,00	0,00
1.01 . 1.01.01.41 . 37.18	Pelaksanaan Pelayan Pendidikan SD	0,00	0,00
1.01 . 1.01.01.42 . 36	<b>Program Dana BOS</b>	1.854.542.206,00	0,00
1.01 . 1.01.01.42 . 36.02	Kegiatan Dana BOS SD	992.749.046,00	0,00
1.01 . 1.01.01.42 . 36.02	Kegiatan Dana BOS SD	446.882.005,00	0,00
1.01 . 1.01.01.42 . 36.02	Kegiatan Dana BOS SD	326.911.155,00	0,00
1.01 . 1.01.01.42 . 36.02	Kegiatan Dana BOS SMP	88.000.000,00	0,00
1.01 . 1.01.01.42 . 37	<b>Program Pembinaan dan Pengembangan Pendidikan Dasar</b>	85.450.200,00	85.450.200,00
1.01 . 1.01.01.42 . 37.18	Pelaksanaan Pelayan Pendidikan SD	85.450.200,00	85.450.200,00
1.01 . 1.01.01.42 . 37.18	Pelaksanaan Pelayan Pendidikan SD	0,00	0,00
1.01 . 1.01.01.42 . 37.18	Pelaksanaan Pelayan Pendidikan SD	0,00	0,00
1.01 . 1.01.01.43 . 36	<b>Program Dana BOS</b>	1.225.725.552,00	0,00
1.01 . 1.01.01.43 . 36.02	Kegiatan Dana BOS SD	520.329.189,00	0,00
1.01 . 1.01.01.43 . 36.02	Kegiatan Dana BOS SD	427.792.220,00	0,00
1.01 . 1.01.01.43 . 36.02	Kegiatan Dana BOS SD	198.281.143,00	0,00
1.01 . 1.01.01.43 . 36.02	Kegiatan Dana BOS SMP	79.323.000,00	0,00
1.01 . 1.01.01.43 . 37	<b>Program Pembinaan dan Pengembangan Pendidikan Dasar</b>	18.204.500,00	18.204.500,00
1.01 . 1.01.01.43 . 37.18	Pelaksanaan Pelayan Pendidikan SD	18.204.500,00	18.204.500,00

**DINAS PENDIDIKAN KOTA BANDUNG**  
**Catatan Atas Laporan Keuangan**

1.01 . 1.01.01.43 . 37.18	Pelaksanaan Pelayan Pendidikan SD	0,00	0,00
1.01 . 1.01.01.43 . 37.18	Pelaksanaan Pelayan Pendidikan SD	0,00	0,00
1.01 . 1.01.01.44 . 36	<b>Program Dana BOS</b>	1.096.359.208,00	0,00
1.01 . 1.01.01.44 . 36.02	Kegiatan Dana BOS SD	457.779.842,00	0,00
1.01 . 1.01.01.44 . 36.02	Kegiatan Dana BOS SD	256.590.018,00	0,00
1.01 . 1.01.01.44 . 36.02	Kegiatan Dana BOS SD	276.389.348,00	0,00
1.01 . 1.01.01.44 . 36.02	Kegiatan Dana BOS SMP	105.600.000,00	0,00
1.01 . 1.01.01.44 . 37	<b>Program Pembinaan dan Pengembangan Pendidikan Dasar</b>	54.725.000,00	54.725.000,00
1.01 . 1.01.01.44 . 37.18	Pelaksanaan Pelayan Pendidikan SD	54.725.000,00	54.725.000,00
1.01 . 1.01.01.44 . 37.18	Pelaksanaan Pelayan Pendidikan SD	0,00	0,00
1.01 . 1.01.01.44 . 37.18	Pelaksanaan Pelayan Pendidikan SD	0,00	0,00
1.01 . 1.01.01.45 . 36	<b>Program Dana BOS</b>	1.587.984.808,67	0,00
1.01 . 1.01.01.45 . 36.02	Kegiatan Dana BOS SD	816.209.709,67	0,00
1.01 . 1.01.01.45 . 36.02	Kegiatan Dana BOS SD	365.530.000,00	0,00
1.01 . 1.01.01.45 . 36.02	Kegiatan Dana BOS SD	406.245.099,00	0,00
1.01 . 1.01.01.45 . 37	<b>Program Pembinaan dan Pengembangan Pendidikan Dasar</b>	0,00	0,00
1.01 . 1.01.01.45 . 37.18	Pelaksanaan Pelayan Pendidikan SD	0,00	0,00
1.01 . 1.01.01.45 . 37.18	Pelaksanaan Pelayan Pendidikan SD	0,00	0,00
1.01 . 1.01.01.45 . 37.18	Pelaksanaan Pelayan Pendidikan SD	0,00	0,00
1.01 . 1.01.01.46 . 36	<b>Program Dana BOS</b>	1.663.952.768,00	0,00
1.01 . 1.01.01.46 . 36.02	Kegiatan Dana BOS SD	522.126.084,00	0,00
1.01 . 1.01.01.46 . 36.02	Kegiatan Dana BOS SD	680.402.000,00	0,00
1.01 . 1.01.01.46 . 36.02	Kegiatan Dana BOS SD	461.424.684,00	0,00
1.01 . 1.01.01.46 . 37	<b>Program Pembinaan dan Pengembangan Pendidikan Dasar</b>	95.425.000,00	95.425.000,00
1.01 . 1.01.01.46 . 37.18	Pelaksanaan Pelayan Pendidikan SD	0,00	0,00
1.01 . 1.01.01.46 . 37.18	Pelaksanaan Pelayan Pendidikan SD	95.425.000,00	95.425.000,00
1.01 . 1.01.01.46 . 37.18	Pelaksanaan Pelayan Pendidikan SD	0,00	0,00
1.01 . 1.01.01.47 . 36	<b>Program Dana BOS</b>	1.187.645.634,00	0,00
1.01 . 1.01.01.47 . 36.02	Kegiatan Dana BOS SD	500.940.000,00	0,00
1.01 . 1.01.01.47 . 36.02	Kegiatan Dana BOS SD	365.051.645,00	0,00
1.01 . 1.01.01.47 . 36.02	Kegiatan Dana BOS SD	321.653.989,00	0,00
1.01 . 1.01.01.47 . 37	<b>Program Pembinaan dan Pengembangan Pendidikan Dasar</b>	65.769.000,00	65.769.000,00
1.01 . 1.01.01.47 . 37.18	Pelaksanaan Pelayan Pendidikan SD	65.769.000,00	65.769.000,00
1.01 . 1.01.01.47 . 37.18	Pelaksanaan Pelayan Pendidikan SD	0,00	0,00

**DINAS PENDIDIKAN KOTA BANDUNG**  
**Catatan Atas Laporan Keuangan**

1.01 . 1.01.01.47 . 37.18	Pelaksanaan Pelayan Pendidikan SD	0,00	0,00
1.01 . 1.01.01.48 . 36	<b>Program Dana BOS</b>	2.175.760.942,00	0,00
1.01 . 1.01.01.48 . 36.02	Kegiatan Dana BOS SD	1.215.723.105,00	0,00
1.01 . 1.01.01.48 . 36.02	Kegiatan Dana BOS SD	157.561.196,00	0,00
1.01 . 1.01.01.48 . 36.02	Kegiatan Dana BOS SD	802.476.641,00	0,00
1.01 . 1.01.01.48 . 37	<b>Program Pembinaan dan Pengembangan Pendidikan Dasar</b>	33.057.300,00	33.057.300,00
1.01 . 1.01.01.48 . 37.18	Pelaksanaan Pelayan Pendidikan SD	33.057.300,00	33.057.300,00
1.01 . 1.01.01.48 . 37.18	Pelaksanaan Pelayan Pendidikan SD	0,00	0,00
1.01 . 1.01.01.48 . 37.18	Pelaksanaan Pelayan Pendidikan SD	0,00	0,00
1.01 . 1.01.01.49 . 36	<b>Program Dana BOS</b>	2.248.411.605,00	0,00
1.01 . 1.01.01.49 . 36.02	Kegiatan Dana BOS SD	1.166.410.587,00	0,00
1.01 . 1.01.01.49 . 36.02	Kegiatan Dana BOS SD	613.635.025,00	0,00
1.01 . 1.01.01.49 . 36.02	Kegiatan Dana BOS SD	468.365.993,00	0,00
1.01 . 1.01.01.49 . 37	<b>Program Pembinaan dan Pengembangan Pendidikan Dasar</b>	0,00	0,00
1.01 . 1.01.01.49 . 37.18	Pelaksanaan Pelayan Pendidikan SD	0,00	0,00
1.01 . 1.01.01.49 . 37.18	Pelaksanaan Pelayan Pendidikan SD	0,00	0,00
1.01 . 1.01.01.49 . 37.18	Pelaksanaan Pelayan Pendidikan SD	0,00	0,00
1.01 . 1.01.01.50 . 36	<b>Program Dana BOS</b>	1.587.818.550,00	0,00
1.01 . 1.01.01.50 . 36.02	Kegiatan Dana BOS SD	284.994.397,00	0,00
1.01 . 1.01.01.50 . 36.02	Kegiatan Dana BOS SD	620.957.205,00	0,00
1.01 . 1.01.01.50 . 36.02	Kegiatan Dana BOS SD	681.866.948,00	0,00
1.01 . 1.01.01.50 . 37	<b>Program Pembinaan dan Pengembangan Pendidikan Dasar</b>	77.629.900,00	77.629.900,00
1.01 . 1.01.01.50 . 37.18	Pelaksanaan Pelayan Pendidikan SD	0,00	0,00
1.01 . 1.01.01.50 . 37.18	Pelaksanaan Pelayan Pendidikan SD	77.629.900,00	77.629.900,00
1.01 . 1.01.01.50 . 37.18	Pelaksanaan Pelayan Pendidikan SD	0,00	0,00
1.01 . 1.01.01.51 . 36	<b>Program Dana BOS</b>	1.536.282.856,00	0,00
1.01 . 1.01.01.51 . 36.02	Kegiatan Dana BOS SD	474.669.268,00	0,00
1.01 . 1.01.01.51 . 36.02	Kegiatan Dana BOS SD	491.570.247,00	0,00
1.01 . 1.01.01.51 . 36.02	Kegiatan Dana BOS SD	570.043.341,00	0,00
1.01 . 1.01.01.51 . 37	<b>Program Pembinaan dan Pengembangan Pendidikan Dasar</b>	18.508.600,00	18.508.600,00
1.01 . 1.01.01.51 . 37.18	Pelaksanaan Pelayan Pendidikan SD	18.508.600,00	18.508.600,00
1.01 . 1.01.01.51 . 37.18	Pelaksanaan Pelayan Pendidikan SD	0,00	0,00
1.01 . 1.01.01.51 . 37.18	Pelaksanaan Pelayan Pendidikan SD	0,00	0,00

**DINAS PENDIDIKAN KOTA BANDUNG**  
**Catatan Atas Laporan Keuangan**

1.01 . 1.01.01.52 . 36	<b>Program Dana BOS</b>	1.790.373.378,00	0,00
1.01 . 1.01.01.52 . 36.02	Kegiatan Dana BOS SD	446.470.404,00	0,00
1.01 . 1.01.01.52 . 36.02	Kegiatan Dana BOS SD	732.801.822,00	0,00
1.01 . 1.01.01.52 . 36.02	Kegiatan Dana BOS SD	611.101.152,00	0,00
1.01 . 1.01.01.52 . 37	<b>Program Pembinaan dan Pengembangan Pendidikan Dasar</b>	44.694.100,00	44.694.100,00
1.01 . 1.01.01.52 . 37.18	Pelaksanaan Pelayan Pendidikan SD	44.694.100,00	44.694.100,00
1.01 . 1.01.01.52 . 37.18	Pelaksanaan Pelayan Pendidikan SD	0,00	0,00
1.01 . 1.01.01.52 . 37.18	Pelaksanaan Pelayan Pendidikan SD	0,00	0,00
1.01 . 1.01.01.53 . 36	<b>Program Dana BOS</b>	1.513.636.645,00	0,00
1.01 . 1.01.01.53 . 36.02	Kegiatan Dana BOS SD	507.677.571,00	0,00
1.01 . 1.01.01.53 . 36.02	Kegiatan Dana BOS SD	736.259.850,00	0,00
1.01 . 1.01.01.53 . 36.02	Kegiatan Dana BOS SD	269.699.224,00	0,00
1.01 . 1.01.01.53 . 37	<b>Program Pembinaan dan Pengembangan Pendidikan Dasar</b>	0,00	0,00
1.01 . 1.01.01.53 . 37.18	Pelaksanaan Pelayan Pendidikan SD	0,00	0,00
1.01 . 1.01.01.53 . 37.18	Pelaksanaan Pelayan Pendidikan SD	0,00	0,00
1.01 . 1.01.01.53 . 37.18	Pelaksanaan Pelayan Pendidikan SD	0,00	0,00
1.01 . 1.01.01.54 . 36	<b>Program Dana BOS</b>	1.483.825.065,00	0,00
1.01 . 1.01.01.54 . 36.02	Kegiatan Dana BOS SD	290.013.030,00	0,00
1.01 . 1.01.01.54 . 36.02	Kegiatan Dana BOS SD	731.171.380,00	0,00
1.01 . 1.01.01.54 . 36.02	Kegiatan Dana BOS SD	462.640.655,00	0,00
1.01 . 1.01.01.54 . 37	<b>Program Pembinaan dan Pengembangan Pendidikan Dasar</b>	98.912.000,00	98.912.000,00
1.01 . 1.01.01.54 . 37.18	Pelaksanaan Pelayan Pendidikan SD	0,00	0,00
1.01 . 1.01.01.54 . 37.18	Pelaksanaan Pelayan Pendidikan SD	98.912.000,00	98.912.000,00
1.01 . 1.01.01.54 . 37.18	Pelaksanaan Pelayan Pendidikan SD	0,00	0,00
1.01 . 1.01.01.55 . 36	<b>Program Dana BOS</b>	2.098.157.166,00	0,00
1.01 . 1.01.01.55 . 36.02	Kegiatan Dana BOS SD	955.954.041,00	0,00
1.01 . 1.01.01.55 . 36.02	Kegiatan Dana BOS SD	545.499.293,00	0,00
1.01 . 1.01.01.55 . 36.02	Kegiatan Dana BOS SD	596.703.832,00	0,00
1.01 . 1.01.01.55 . 37	<b>Program Pembinaan dan Pengembangan Pendidikan Dasar</b>	33.346.800,00	33.346.800,00
1.01 . 1.01.01.55 . 37.18	Pelaksanaan Pelayan Pendidikan SD	0,00	0,00
1.01 . 1.01.01.55 . 37.18	Pelaksanaan Pelayan Pendidikan SD	33.346.800,00	33.346.800,00
1.01 . 1.01.01.55 . 37.18	Pelaksanaan Pelayan Pendidikan SD	0,00	0,00
1.01 . 1.01.01.56 . 36	<b>Program Dana BOS</b>	1.313.637.779,00	0,00
1.01 . 1.01.01.56 . 36.02	Kegiatan Dana BOS SD	323.671.272,00	0,00



**DINAS PENDIDIKAN KOTA BANDUNG**  
**Catatan Atas Laporan Keuangan**

1.01 . 1.01.01.56 . 36.02	Kegiatan Dana BOS SD	370.363.582,00	0,00
1.01 . 1.01.01.56 . 36.02	Kegiatan Dana BOS SD	619.602.925,00	0,00
1.01 . 1.01.01.56 . 37	<b>Program Pembinaan dan Pengembangan Pendidikan Dasar</b>	0,00	0,00
1.01 . 1.01.01.56 . 37.18	Pelaksanaan Pelayan Pendidikan SD	0,00	0,00
1.01 . 1.01.01.56 . 37.18	Pelaksanaan Pelayan Pendidikan SD	0,00	0,00
1.01 . 1.01.01.56 . 37.18	Pelaksanaan Pelayan Pendidikan SD	0,00	0,00
1.01 . 1.01.01.57 . 36	<b>Program Dana BOS</b>	1.648.118.168,00	0,00
1.01 . 1.01.01.57 . 36.02	Kegiatan Dana BOS SD	774.920.020,00	0,00
1.01 . 1.01.01.57 . 36.02	Kegiatan Dana BOS SD	368.298.000,00	0,00
1.01 . 1.01.01.57 . 36.02	Kegiatan Dana BOS SD	504.900.148,00	0,00
1.01 . 1.01.01.57 . 37	<b>Program Pembinaan dan Pengembangan Pendidikan Dasar</b>	0,00	0,00
1.01 . 1.01.01.57 . 37.18	Pelaksanaan Pelayan Pendidikan SD	0,00	0,00
1.01 . 1.01.01.57 . 37.18	Pelaksanaan Pelayan Pendidikan SD	0,00	0,00
1.01 . 1.01.01.57 . 37.18	Pelaksanaan Pelayan Pendidikan SD	0,00	0,00
1.01 . 1.01.01.58 . 36	<b>Program Dana BOS</b>	1.952.740.182,00	0,00
1.01 . 1.01.01.58 . 36.02	Kegiatan Dana BOS SD	824.661.317,00	0,00
1.01 . 1.01.01.58 . 36.02	Kegiatan Dana BOS SD	484.229.365,00	0,00
1.01 . 1.01.01.58 . 36.02	Kegiatan Dana BOS SD	643.849.500,00	0,00
1.01 . 1.01.01.58 . 37	<b>Program Pembinaan dan Pengembangan Pendidikan Dasar</b>	48.380.200,00	48.380.200,00
1.01 . 1.01.01.58 . 37.18	Pelaksanaan Pelayan Pendidikan SD	0,00	0,00
1.01 . 1.01.01.58 . 37.18	Pelaksanaan Pelayan Pendidikan SD	0,00	0,00
1.01 . 1.01.01.58 . 37.18	Pelaksanaan Pelayan Pendidikan SD	48.380.200,00	48.380.200,00
1.01 . 1.01.01.59 . 36	<b>Program Dana BOS</b>	2.276.430.439,00	0,00
1.01 . 1.01.01.59 . 36.02	Kegiatan Dana BOS SD	854.519.625,00	0,00
1.01 . 1.01.01.59 . 36.02	Kegiatan Dana BOS SD	953.635.097,00	0,00
1.01 . 1.01.01.59 . 36.02	Kegiatan Dana BOS SD	468.275.717,00	0,00
1.01 . 1.01.01.59 . 37	<b>Program Pembinaan dan Pengembangan Pendidikan Dasar</b>	131.454.400,00	131.454.400,00
1.01 . 1.01.01.59 . 37.18	Pelaksanaan Pelayan Pendidikan SD	131.454.400,00	131.454.400,00
1.01 . 1.01.01.59 . 37.18	Pelaksanaan Pelayan Pendidikan SD	0,00	0,00
1.01 . 1.01.01.59 . 37.18	Pelaksanaan Pelayan Pendidikan SD	0,00	0,00
1.01 . 1.01.01.60 . 36	<b>Program Dana BOS</b>	1.890.268.470,00	0,00
1.01 . 1.01.01.60 . 36.02	Kegiatan Dana BOS SD	559.029.407,00	0,00
1.01 . 1.01.01.60 . 36.02	Kegiatan Dana BOS SD	636.743.905,00	0,00
1.01 . 1.01.01.60 . 36.02	Kegiatan Dana BOS SD	694.495.158,00	0,00

**DINAS PENDIDIKAN KOTA BANDUNG**  
**Catatan Atas Laporan Keuangan**

1.01 . 1.01.01.60 . 37	<b>Program Pembinaan dan Pengembangan Pendidikan Dasar</b>	67.088.810,00	67.088.810,00
1.01 . 1.01.01.60 . 37.18	Pelaksanaan Pelayan Pendidikan SD	0,00	0,00
1.01 . 1.01.01.60 . 37.18	Pelaksanaan Pelayan Pendidikan SD	67.088.810,00	67.088.810,00
1.01 . 1.01.01.60 . 37.18	Pelaksanaan Pelayan Pendidikan SD	0,00	0,00
1.01 . 1.01.01.61 . 36	<b>Program Dana BOS</b>	1.725.622.422,00	0,00
1.01 . 1.01.01.61 . 36.02	Kegiatan Dana BOS SD	1.023.127.313,00	0,00
1.01 . 1.01.01.61 . 36.02	Kegiatan Dana BOS SD	339.412.749,00	0,00
1.01 . 1.01.01.61 . 36.02	Kegiatan Dana BOS SD	363.082.360,00	0,00
1.01 . 1.01.01.61 . 37	<b>Program Pembinaan dan Pengembangan Pendidikan Dasar</b>	0,00	0,00
1.01 . 1.01.01.61 . 37.18	Pelaksanaan Pelayan Pendidikan SD	0,00	0,00
1.01 . 1.01.01.61 . 37.18	Pelaksanaan Pelayan Pendidikan SD	0,00	0,00
1.01 . 1.01.01.61 . 37.18	Pelaksanaan Pelayan Pendidikan SD	0,00	0,00
1.01 . 1.01.01.62 . 36	<b>Program Dana BOS</b>	1.601.688.011,00	0,00
1.01 . 1.01.01.62 . 36.02	Kegiatan Dana BOS SD	839.981.116,00	0,00
1.01 . 1.01.01.62 . 36.02	Kegiatan Dana BOS SD	88.200.296,00	0,00
1.01 . 1.01.01.62 . 36.02	Kegiatan Dana BOS SD	673.506.599,00	0,00
1.01 . 1.01.01.62 . 37	<b>Program Pembinaan dan Pengembangan Pendidikan Dasar</b>	80.637.000,00	80.637.000,00
1.01 . 1.01.01.62 . 37.18	Pelaksanaan Pelayan Pendidikan SD	0,00	0,00
1.01 . 1.01.01.62 . 37.18	Pelaksanaan Pelayan Pendidikan SD	0,00	0,00
1.01 . 1.01.01.62 . 37.18	Pelaksanaan Pelayan Pendidikan SD	80.637.000,00	80.637.000,00
1.01 . 1.01.01.63 . 36	<b>Program Dana BOS</b>	1.950.399.741,00	0,00
1.01 . 1.01.01.63 . 36.02	Kegiatan Dana BOS SD	341.421.042,00	0,00
1.01 . 1.01.01.63 . 36.02	Kegiatan Dana BOS SD	967.269.656,00	0,00
1.01 . 1.01.01.63 . 36.02	Kegiatan Dana BOS SD	641.709.043,00	0,00
1.01 . 1.01.01.63 . 37	<b>Program Pembinaan dan Pengembangan Pendidikan Dasar</b>	59.301.000,00	59.301.000,00
1.01 . 1.01.01.63 . 37.18	Pelaksanaan Pelayan Pendidikan SD	0,00	0,00
1.01 . 1.01.01.63 . 37.18	Pelaksanaan Pelayan Pendidikan SD	0,00	0,00
1.01 . 1.01.01.63 . 37.18	Pelaksanaan Pelayan Pendidikan SD	59.301.000,00	59.301.000,00
1.01 . 1.01.01.64 . 36	<b>Program Dana BOS</b>	1.673.825.229,00	0,00
1.01 . 1.01.01.64 . 36.02	Kegiatan Dana BOS SD	606.218.546,00	0,00
1.01 . 1.01.01.64 . 36.02	Kegiatan Dana BOS SD	597.794.207,00	0,00
1.01 . 1.01.01.64 . 36.02	Kegiatan Dana BOS SD	469.812.476,00	0,00
1.01 . 1.01.01.64 . 37	<b>Program Pembinaan dan Pengembangan Pendidikan Dasar</b>	47.631.600,00	47.631.600,00
1.01 . 1.01.01.64 . 37.18	Pelaksanaan Pelayan Pendidikan SD	0,00	0,00

**DINAS PENDIDIKAN KOTA BANDUNG**  
**Catatan Atas Laporan Keuangan**

1.01 . 1.01.01.64 . 37.18	Pelaksanaan Pelayan Pendidikan SD	47.631.600,00	47.631.600,00
1.01 . 1.01.01.64 . 37.18	Pelaksanaan Pelayan Pendidikan SD	0,00	0,00
1.01 . 1.01.01.65 . 36	<b>Program Dana BOS</b>	2.292.795.657,00	0,00
1.01 . 1.01.01.65 . 36.02	Kegiatan Dana BOS SD	1.003.517.896,00	0,00
1.01 . 1.01.01.65 . 36.02	Kegiatan Dana BOS SD	829.954.925,00	0,00
1.01 . 1.01.01.65 . 36.02	Kegiatan Dana BOS SD	459.322.836,00	0,00
1.01 . 1.01.01.65 . 37	<b>Program Pembinaan dan Pengembangan Pendidikan Dasar</b>	0,00	0,00
1.01 . 1.01.01.65 . 37.18	Pelaksanaan Pelayan Pendidikan SD	0,00	0,00
1.01 . 1.01.01.65 . 37.18	Pelaksanaan Pelayan Pendidikan SD	0,00	0,00
1.01 . 1.01.01.65 . 37.18	Pelaksanaan Pelayan Pendidikan SD	0,00	0,00
1.01 . 1.01.01.66 . 36	<b>Program Dana BOS</b>	2.194.265.964,00	0,00
1.01 . 1.01.01.66 . 36.02	Kegiatan Dana BOS SD	432.937.985,00	0,00
1.01 . 1.01.01.66 . 36.02	Kegiatan Dana BOS SD	737.125.834,00	0,00
1.01 . 1.01.01.66 . 36.02	Kegiatan Dana BOS SD	1.024.202.145,00	0,00
1.01 . 1.01.01.66 . 37	<b>Program Pembinaan dan Pengembangan Pendidikan Dasar</b>	133.310.600,00	133.310.600,00
1.01 . 1.01.01.66 . 37.18	Pelaksanaan Pelayan Pendidikan SD	0,00	0,00
1.01 . 1.01.01.66 . 37.18	Pelaksanaan Pelayan Pendidikan SD	0,00	0,00
1.01 . 1.01.01.66 . 37.18	Pelaksanaan Pelayan Pendidikan SD	133.310.600,00	133.310.600,00
1.01 . 1.01.01.67 . 36	<b>Program Dana BOS</b>	2.028.958.834,00	0,00
1.01 . 1.01.01.67 . 36.02	Kegiatan Dana BOS SD	706.954.250,00	0,00
1.01 . 1.01.01.67 . 36.02	Kegiatan Dana BOS SD	671.884.913,00	0,00
1.01 . 1.01.01.67 . 36.02	Kegiatan Dana BOS SD	650.119.671,00	0,00
1.01 . 1.01.01.67 . 37	<b>Program Pembinaan dan Pengembangan Pendidikan Dasar</b>	174.706.500,00	174.706.500,00
1.01 . 1.01.01.67 . 37.18	Pelaksanaan Pelayan Pendidikan SD	84.579.000,00	84.579.000,00
1.01 . 1.01.01.67 . 37.18	Pelaksanaan Pelayan Pendidikan SD	90.127.500,00	90.127.500,00
1.01 . 1.01.01.67 . 37.18	Pelaksanaan Pelayan Pendidikan SD	0,00	0,00
1.01 . 1.01.01.68 . 36	<b>Program Dana BOS</b>	2.793.004.503,00	0,00
1.01 . 1.01.01.68 . 36.02	Kegiatan Dana BOS SD	1.208.975.898,00	0,00
1.01 . 1.01.01.68 . 36.02	Kegiatan Dana BOS SD	350.623.125,00	0,00
1.01 . 1.01.01.68 . 36.02	Kegiatan Dana BOS SD	1.233.405.480,00	0,00
1.01 . 1.01.01.68 . 37	<b>Program Pembinaan dan Pengembangan Pendidikan Dasar</b>	48.931.200,00	48.931.200,00
1.01 . 1.01.01.68 . 37.18	Pelaksanaan Pelayan Pendidikan SD	0,00	0,00
1.01 . 1.01.01.68 . 37.18	Pelaksanaan Pelayan Pendidikan SD	48.931.200,00	48.931.200,00
1.01 . 1.01.01.68 . 37.18	Pelaksanaan Pelayan Pendidikan SD	0,00	0,00

**DINAS PENDIDIKAN KOTA BANDUNG**  
**Catatan Atas Laporan Keuangan**

1.01 . 1.01.01.69 . 36	<b>Program Dana BOS</b>	2.388.455.680,00	0,00
1.01 . 1.01.01.69 . 36.02	Kegiatan Dana BOS SD	1.098.059.006,00	0,00
1.01 . 1.01.01.69 . 36.02	Kegiatan Dana BOS SD	1.051.631.761,00	0,00
1.01 . 1.01.01.69 . 36.02	Kegiatan Dana BOS SD	238.764.913,00	0,00
1.01 . 1.01.01.69 . 37	<b>Program Pembinaan dan Pengembangan Pendidikan Dasar</b>	105.277.300,00	105.277.300,00
1.01 . 1.01.01.69 . 37.18	Pelaksanaan Pelayan Pendidikan SD	105.277.300,00	105.277.300,00
1.01 . 1.01.01.69 . 37.18	Pelaksanaan Pelayan Pendidikan SD	0,00	0,00
1.01 . 1.01.01.69 . 37.18	Pelaksanaan Pelayan Pendidikan SD	0,00	0,00
1.01 . 1.01.01.70 . 36	<b>Program Dana BOS</b>	1.135.903.190,00	0,00
1.01 . 1.01.01.70 . 36.02	Kegiatan Dana BOS SD	440.053.810,00	0,00
1.01 . 1.01.01.70 . 36.02	Kegiatan Dana BOS SD	217.963.377,00	0,00
1.01 . 1.01.01.70 . 36.02	Kegiatan Dana BOS SD	477.886.003,00	0,00
1.01 . 1.01.01.70 . 37	<b>Program Pembinaan dan Pengembangan Pendidikan Dasar</b>	60.109.750,00	60.109.750,00
1.01 . 1.01.01.70 . 37.18	Pelaksanaan Pelayan Pendidikan SD	0,00	0,00
1.01 . 1.01.01.70 . 37.18	Pelaksanaan Pelayan Pendidikan SD	0,00	0,00
1.01 . 1.01.01.70 . 37.18	Pelaksanaan Pelayan Pendidikan SD	60.109.750,00	60.109.750,00
1.01 . 1.01.01.71 . 36	<b>Program Dana BOS</b>	1.116.982.133,00	0,00
1.01 . 1.01.01.71 . 36.02	Kegiatan Dana BOS SD	678.893.706,00	0,00
1.01 . 1.01.01.71 . 36.02	Kegiatan Dana BOS SD	222.734.381,00	0,00
1.01 . 1.01.01.71 . 36.02	Kegiatan Dana BOS SD	215.354.046,00	0,00
1.01 . 1.01.01.71 . 37	<b>Program Pembinaan dan Pengembangan Pendidikan Dasar</b>	18.700.000,00	18.700.000,00
1.01 . 1.01.01.71 . 37.18	Pelaksanaan Pelayan Pendidikan SD	0,00	0,00
1.01 . 1.01.01.71 . 37.18	Pelaksanaan Pelayan Pendidikan SD	18.700.000,00	18.700.000,00
1.01 . 1.01.01.71 . 37.18	Pelaksanaan Pelayan Pendidikan SD	0,00	0,00
1.01 . 1.01.01.72 . 36	<b>Program Dana BOS</b>	1.339.477.252,00	0,00
1.01 . 1.01.01.72 . 36.02	Kegiatan Dana BOS SD	455.494.059,00	0,00
1.01 . 1.01.01.72 . 36.02	Kegiatan Dana BOS SD	461.840.015,00	0,00
1.01 . 1.01.01.72 . 36.02	Kegiatan Dana BOS SD	422.143.178,00	0,00
1.01 . 1.01.01.72 . 37	<b>Program Pembinaan dan Pengembangan Pendidikan Dasar</b>	55.125.900,00	55.125.900,00
1.01 . 1.01.01.72 . 37.18	Pelaksanaan Pelayan Pendidikan SD	55.125.900,00	55.125.900,00
1.01 . 1.01.01.72 . 37.18	Pelaksanaan Pelayan Pendidikan SD	0,00	0,00
1.01 . 1.01.01.72 . 37.18	Pelaksanaan Pelayan Pendidikan SD	0,00	0,00
1.01 . 1.01.01.73 . 36	<b>Program Dana BOS</b>	2.036.823.992,00	0,00
1.01 . 1.01.01.73 . 36.02	Kegiatan Dana BOS SD	676.321.400,00	0,00

**DINAS PENDIDIKAN KOTA BANDUNG**  
**Catatan Atas Laporan Keuangan**

1.01 . 1.01.01.73 . 36.02	Kegiatan Dana BOS SD	576.602.400,00	0,00
1.01 . 1.01.01.73 . 36.02	Kegiatan Dana BOS SD	783.900.192,00	0,00
1.01 . 1.01.01.73 . 37	<b>Program Pembinaan dan Pengembangan Pendidikan Dasar</b>	58.892.804,00	58.892.804,00
1.01 . 1.01.01.73 . 37.18	Pelaksanaan Pelayan Pendidikan SD	0,00	0,00
1.01 . 1.01.01.73 . 37.18	Pelaksanaan Pelayan Pendidikan SD	0,00	0,00
1.01 . 1.01.01.73 . 37.18	Pelaksanaan Pelayan Pendidikan SD	58.892.804,00	58.892.804,00
1.01 . 1.01.01.74 . 36	<b>Program Dana BOS</b>	1.907.080.774,00	0,00
1.01 . 1.01.01.74 . 36.02	Kegiatan Dana BOS SD	1.006.205.515,00	0,00
1.01 . 1.01.01.74 . 36.02	Kegiatan Dana BOS SD	587.916.724,00	0,00
1.01 . 1.01.01.74 . 36.02	Kegiatan Dana BOS SD	312.958.535,00	0,00
1.01 . 1.01.01.74 . 37	<b>Program Pembinaan dan Pengembangan Pendidikan Dasar</b>	0,00	0,00
1.01 . 1.01.01.74 . 37.18	Pelaksanaan Pelayan Pendidikan SD	0,00	0,00
1.01 . 1.01.01.74 . 37.18	Pelaksanaan Pelayan Pendidikan SD	0,00	0,00
1.01 . 1.01.01.74 . 37.18	Pelaksanaan Pelayan Pendidikan SD	0,00	0,00
1.01 . 1.01.01.75 . 36	<b>Program Dana BOS</b>	1.296.338.807,00	0,00
1.01 . 1.01.01.75 . 36.02	Kegiatan Dana BOS SD	338.563.329,00	0,00
1.01 . 1.01.01.75 . 36.02	Kegiatan Dana BOS SD	320.574.726,00	0,00
1.01 . 1.01.01.75 . 36.02	Kegiatan Dana BOS SD	637.200.752,00	0,00
1.01 . 1.01.01.75 . 37	<b>Program Pembinaan dan Pengembangan Pendidikan Dasar</b>	31.916.500,00	31.916.500,00
1.01 . 1.01.01.75 . 37.18	Pelaksanaan Pelayan Pendidikan SD	31.916.500,00	31.916.500,00
1.01 . 1.01.01.75 . 37.18	Pelaksanaan Pelayan Pendidikan SD	0,00	0,00
1.01 . 1.01.01.75 . 37.18	Pelaksanaan Pelayan Pendidikan SD	0,00	0,00
1.01 . 1.01.01.76 . 36	<b>Program Dana BOS</b>	1.356.085.126,00	0,00
1.01 . 1.01.01.76 . 36.02	Kegiatan Dana BOS SD	888.406.927,00	0,00
1.01 . 1.01.01.76 . 36.02	Kegiatan Dana BOS SD	156.606.561,00	0,00
1.01 . 1.01.01.76 . 36.02	Kegiatan Dana BOS SD	311.071.638,00	0,00
1.01 . 1.01.01.76 . 37	<b>Program Pembinaan dan Pengembangan Pendidikan Dasar</b>	48.755.900,00	48.755.900,00
1.01 . 1.01.01.76 . 37.18	Pelaksanaan Pelayan Pendidikan SD	48.755.900,00	48.755.900,00
1.01 . 1.01.01.76 . 37.18	Pelaksanaan Pelayan Pendidikan SD	0,00	0,00
1.01 . 1.01.01.76 . 37.18	Pelaksanaan Pelayan Pendidikan SD	0,00	0,00
1.01 . 1.01.01.77 . 36	<b>Program Dana BOS</b>	1.423.690.086,00	0,00
1.01 . 1.01.01.77 . 36.02	Kegiatan Dana BOS SD	118.810.406,00	0,00
1.01 . 1.01.01.77 . 36.02	Kegiatan Dana BOS SD	990.679.826,00	0,00
1.01 . 1.01.01.77 . 36.02	Kegiatan Dana BOS SD	314.199.854,00	0,00

**DINAS PENDIDIKAN KOTA BANDUNG**  
**Catatan Atas Laporan Keuangan**

1.01 . 1.01.01.77 . 37	<b>Program Pembinaan dan Pengembangan Pendidikan Dasar</b>	0,00	0,00
1.01 . 1.01.01.77 . 37.18	Pelaksanaan Pelayan Pendidikan SD	0,00	0,00
1.01 . 1.01.01.77 . 37.18	Pelaksanaan Pelayan Pendidikan SD	0,00	0,00
1.01 . 1.01.01.77 . 37.18	Pelaksanaan Pelayan Pendidikan SD	0,00	0,00
1.01 . 1.01.01.78 . 36	<b>Program Dana BOS</b>	1.302.215.536,00	0,00
1.01 . 1.01.01.78 . 36.02	Kegiatan Dana BOS SD	533.797.160,00	0,00
1.01 . 1.01.01.78 . 36.02	Kegiatan Dana BOS SD	411.860.253,00	0,00
1.01 . 1.01.01.78 . 36.02	Kegiatan Dana BOS SD	356.558.123,00	0,00
1.01 . 1.01.01.78 . 37	<b>Program Pembinaan dan Pengembangan Pendidikan Dasar</b>	10.945.000,00	10.945.000,00
1.01 . 1.01.01.78 . 37.18	Pelaksanaan Pelayan Pendidikan SD	10.945.000,00	10.945.000,00
1.01 . 1.01.01.78 . 37.18	Pelaksanaan Pelayan Pendidikan SD	0,00	0,00
1.01 . 1.01.01.78 . 37.18	Pelaksanaan Pelayan Pendidikan SD	0,00	0,00
1.01 . 1.01.01.79 . 36	<b>Program Dana BOS</b>	1.412.791.716,00	0,00
1.01 . 1.01.01.79 . 36.02	Kegiatan Dana BOS SD	438.540.000,00	0,00
1.01 . 1.01.01.79 . 36.02	Kegiatan Dana BOS SD	573.577.596,00	0,00
1.01 . 1.01.01.79 . 36.02	Kegiatan Dana BOS SD	400.674.120,00	0,00
1.01 . 1.01.01.79 . 37	<b>Program Pembinaan dan Pengembangan Pendidikan Dasar</b>	47.837.548,00	47.837.548,00
1.01 . 1.01.01.79 . 37.18	Pelaksanaan Pelayan Pendidikan SD	0,00	0,00
1.01 . 1.01.01.79 . 37.18	Pelaksanaan Pelayan Pendidikan SD	0,00	0,00
1.01 . 1.01.01.79 . 37.18	Pelaksanaan Pelayan Pendidikan SD	47.837.548,00	47.837.548,00
1.01 . 1.01.01.80 . 36	<b>Program Dana BOS</b>	1.065.643.366,00	0,00
1.01 . 1.01.01.80 . 36.02	Kegiatan Dana BOS SD	651.758.666,00	0,00
1.01 . 1.01.01.80 . 36.02	Kegiatan Dana BOS SD	413.884.700,00	0,00
1.01 . 1.01.01.80 . 37	<b>Program Pembinaan dan Pengembangan Pendidikan Dasar</b>	0,00	0,00
1.01 . 1.01.01.80 . 37.18	Pelaksanaan Pelayan Pendidikan SD	0,00	0,00
1.01 . 1.01.01.80 . 37.18	Pelaksanaan Pelayan Pendidikan SD	0,00	0,00
1.01 . 1.01.01.81 . 36	<b>Program Dana BOS</b>	477.486.090,00	0,00
1.01 . 1.01.01.81 . 36.02	Kegiatan Dana BOS SD	293.530.646,00	0,00
1.01 . 1.01.01.81 . 36.02	Kegiatan Dana BOS SD	183.955.444,00	0,00
1.01 . 1.01.01.81 . 37	<b>Program Pembinaan dan Pengembangan Pendidikan Dasar</b>	0,00	0,00
1.01 . 1.01.01.81 . 37.18	Pelaksanaan Pelayan Pendidikan SD	0,00	0,00
1.01 . 1.01.01.81 . 37.18	Pelaksanaan Pelayan Pendidikan SD	0,00	0,00
1.01 . 1.01.01.82 . 36	<b>Program Dana BOS</b>	2.181.804.723,00	0,00
1.01 . 1.01.01.82 . 36.02	Kegiatan Dana BOS SD	883.829.043,00	0,00

**DINAS PENDIDIKAN KOTA BANDUNG**  
**Catatan Atas Laporan Keuangan**

1.01 . 1.01.01.82 . 36.02	Kegiatan Dana BOS SD	273.952.957,00	0,00
1.01 . 1.01.01.82 . 36.02	Kegiatan Dana BOS SMP	1.024.022.723,00	0,00
1.01 . 1.01.01.82 . 37	<b>Program Pembinaan dan Pengembangan Pendidikan Dasar</b>	129.542.763,00	99.568.280,00
1.01 . 1.01.01.82 . 37.18	Pelaksanaan Pelayan Pendidikan SD	50.459.000,00	50.459.000,00
1.01 . 1.01.01.82 . 37.18	Pelaksanaan Pelayan Pendidikan SD	0,00	0,00
1.01 . 1.01.01.82 . 37.19	Pelaksanaan Pelayan Pendidikan SMP	79.083.763,00	49.109.280,00
1.01 . 1.01.01.83 . 36	<b>Program Dana BOS</b>	2.839.266.279,00	0,00
1.01 . 1.01.01.83 . 36.02	Kegiatan Dana BOS SD	579.482.859,00	0,00
1.01 . 1.01.01.83 . 36.02	Kegiatan Dana BOS SD	515.235.680,00	0,00
1.01 . 1.01.01.83 . 36.02	Kegiatan Dana BOS SMP	1.744.547.740,00	0,00
1.01 . 1.01.01.83 . 37	<b>Program Pembinaan dan Pengembangan Pendidikan Dasar</b>	21.505.000,00	21.500.000,00
1.01 . 1.01.01.83 . 37.18	Pelaksanaan Pelayan Pendidikan SD	0,00	0,00
1.01 . 1.01.01.83 . 37.18	Pelaksanaan Pelayan Pendidikan SD	0,00	0,00
1.01 . 1.01.01.83 . 37.19	Pelaksanaan Pelayan Pendidikan SMP	21.505.000,00	21.500.000,00
1.01 . 1.01.01.84 . 36	<b>Program Dana BOS</b>	2.165.620.083,00	0,00
1.01 . 1.01.01.84 . 36.02	Kegiatan Dana BOS SD	893.433.390,00	0,00
1.01 . 1.01.01.84 . 36.02	Kegiatan Dana BOS SD	342.065.943,00	0,00
1.01 . 1.01.01.84 . 36.02	Kegiatan Dana BOS SMP	930.120.750,00	0,00
1.01 . 1.01.01.84 . 37	<b>Program Pembinaan dan Pengembangan Pendidikan Dasar</b>	196.246.950,00	196.246.950,00
1.01 . 1.01.01.84 . 37.18	Pelaksanaan Pelayan Pendidikan SD	0,00	0,00
1.01 . 1.01.01.84 . 37.18	Pelaksanaan Pelayan Pendidikan SD	0,00	0,00
1.01 . 1.01.01.84 . 37.19	Pelaksanaan Pelayan Pendidikan SMP	196.246.950,00	196.246.950,00
1.01 . 1.01.01.85 . 36	<b>Program Dana BOS</b>	2.191.060.216,00	0,00
1.01 . 1.01.01.85 . 36.02	Kegiatan Dana BOS SD	558.971.850,00	0,00
1.01 . 1.01.01.85 . 36.02	Kegiatan Dana BOS SD	648.900.493,00	0,00
1.01 . 1.01.01.85 . 36.02	Kegiatan Dana BOS SMP	983.187.873,00	0,00
1.01 . 1.01.01.85 . 37	<b>Program Pembinaan dan Pengembangan Pendidikan Dasar</b>	62.216.000,00	62.216.000,00
1.01 . 1.01.01.85 . 37.18	Pelaksanaan Pelayan Pendidikan SD	0,00	0,00
1.01 . 1.01.01.85 . 37.18	Pelaksanaan Pelayan Pendidikan SD	62.216.000,00	62.216.000,00
1.01 . 1.01.01.85 . 37.19	Pelaksanaan Pelayan Pendidikan SMP	0,00	0,00
1.01 . 1.01.01.86 . 36	<b>Program Dana BOS</b>	2.467.014.176,00	0,00
1.01 . 1.01.01.86 . 36.02	Kegiatan Dana BOS SD	362.062.414,00	0,00
1.01 . 1.01.01.86 . 36.02	Kegiatan Dana BOS SD	367.508.899,00	0,00
1.01 . 1.01.01.86 . 36.02	Kegiatan Dana BOS SMP	1.737.442.863,00	0,00

**DINAS PENDIDIKAN KOTA BANDUNG**  
**Catatan Atas Laporan Keuangan**

1.01 . 1.01.01.86 . 37	<b>Program Pembinaan dan Pengembangan Pendidikan Dasar</b>	97.985.773,00	97.985.773,00
1.01 . 1.01.01.86 . 37.18	Pelaksanaan Pelayan Pendidikan SD	49.890.500,00	49.890.500,00
1.01 . 1.01.01.86 . 37.18	Pelaksanaan Pelayan Pendidikan SD	48.095.273,00	48.095.273,00
1.01 . 1.01.01.86 . 37.19	Pelaksanaan Pelayan Pendidikan SMP	0,00	0,00
1.01 . 1.01.01.87 . 36	<b>Program Dana BOS</b>	1.985.951.706,00	0,00
1.01 . 1.01.01.87 . 36.02	Kegiatan Dana BOS SD	459.060.170,00	0,00
1.01 . 1.01.01.87 . 36.02	Kegiatan Dana BOS SD	710.269.726,00	0,00
1.01 . 1.01.01.87 . 36.02	Kegiatan Dana BOS SMP	816.621.810,00	0,00
1.01 . 1.01.01.87 . 37	<b>Program Pembinaan dan Pengembangan Pendidikan Dasar</b>	0,00	0,00
1.01 . 1.01.01.87 . 37.18	Pelaksanaan Pelayan Pendidikan SD	0,00	0,00
1.01 . 1.01.01.87 . 37.18	Pelaksanaan Pelayan Pendidikan SD	0,00	0,00
1.01 . 1.01.01.87 . 37.19	Pelaksanaan Pelayan Pendidikan SMP	0,00	0,00
1.01 . 1.01.01.88 . 36	<b>Program Dana BOS</b>	1.910.220.491,00	0,00
1.01 . 1.01.01.88 . 36.02	Kegiatan Dana BOS SD	614.700.000,00	0,00
1.01 . 1.01.01.88 . 36.02	Kegiatan Dana BOS SD	307.832.323,00	0,00
1.01 . 1.01.01.88 . 36.02	Kegiatan Dana BOS SMP	987.688.168,00	0,00
1.01 . 1.01.01.88 . 37	<b>Program Pembinaan dan Pengembangan Pendidikan Dasar</b>	77.079.800,00	72.652.300,00
1.01 . 1.01.01.88 . 37.18	Pelaksanaan Pelayan Pendidikan SD	72.652.300,00	72.652.300,00
1.01 . 1.01.01.88 . 37.18	Pelaksanaan Pelayan Pendidikan SD	0,00	0,00
1.01 . 1.01.01.88 . 37.19	Pelaksanaan Pelayan Pendidikan SMP	4.427.500,00	0,00
1.01 . 1.01.01.89 . 36	<b>Program Dana BOS</b>	1.792.972.457,00	0,00
1.01 . 1.01.01.89 . 36.02	Kegiatan Dana BOS SD	400.862.128,00	0,00
1.01 . 1.01.01.89 . 36.02	Kegiatan Dana BOS SD	477.928.582,00	0,00
1.01 . 1.01.01.89 . 36.02	Kegiatan Dana BOS SMP	914.181.747,00	0,00
1.01 . 1.01.01.89 . 37	<b>Program Pembinaan dan Pengembangan Pendidikan Dasar</b>	0,00	0,00
1.01 . 1.01.01.89 . 37.18	Pelaksanaan Pelayan Pendidikan SD	0,00	0,00
1.01 . 1.01.01.89 . 37.18	Pelaksanaan Pelayan Pendidikan SD	0,00	0,00
1.01 . 1.01.01.89 . 37.19	Pelaksanaan Pelayan Pendidikan SMP	0,00	0,00
1.01 . 1.01.01.90 . 36	<b>Program Dana BOS</b>	1.763.548.411,00	0,00
1.01 . 1.01.01.90 . 36.02	Kegiatan Dana BOS SD	416.283.782,00	0,00
1.01 . 1.01.01.90 . 36.02	Kegiatan Dana BOS SD	295.593.952,00	0,00
1.01 . 1.01.01.90 . 36.02	Kegiatan Dana BOS SMP	1.051.670.677,00	0,00
1.01 . 1.01.01.90 . 37	<b>Program Pembinaan dan Pengembangan Pendidikan Dasar</b>	22.021.560,00	19.483.125,00
1.01 . 1.01.01.90 . 37.18	Pelaksanaan Pelayan Pendidikan SD	0,00	0,00



**DINAS PENDIDIKAN KOTA BANDUNG**  
**Catatan Atas Laporan Keuangan**

1.01 . 1.01.01.90 . 37.18	Pelaksanaan Pelayan Pendidikan SD	0,00	0,00
1.01 . 1.01.01.90 . 37.19	Pelaksanaan Pelayan Pendidikan SMP	22.021.560,00	19.483.125,00
1.01 . 1.01.01.91 . 36	<b>Program Dana BOS</b>	1.423.665.270,00	0,00
1.01 . 1.01.01.91 . 36.02	Kegiatan Dana BOS SD	270.736.449,00	0,00
1.01 . 1.01.01.91 . 36.02	Kegiatan Dana BOS SD	325.840.231,00	0,00
1.01 . 1.01.01.91 . 36.02	Kegiatan Dana BOS SMP	827.088.590,00	0,00
1.01 . 1.01.01.91 . 37	<b>Program Pembinaan dan Pengembangan Pendidikan Dasar</b>	262.986.450,00	262.808.169,00
1.01 . 1.01.01.91 . 37.18	Pelaksanaan Pelayan Pendidikan SD	25.434.310,00	25.434.310,00
1.01 . 1.01.01.91 . 37.18	Pelaksanaan Pelayan Pendidikan SD	0,00	0,00
1.01 . 1.01.01.91 . 37.19	Pelaksanaan Pelayan Pendidikan SMP	237.552.140,00	237.373.859,00
1.01 . 1.01.01.92 . 36	<b>Program Dana BOS</b>	2.101.352.434,00	0,00
1.01 . 1.01.01.92 . 36.02	Kegiatan Dana BOS SD	682.200.002,00	0,00
1.01 . 1.01.01.92 . 36.02	Kegiatan Dana BOS SD	273.600.242,00	0,00
1.01 . 1.01.01.92 . 36.02	Kegiatan Dana BOS SMP	1.145.552.190,00	0,00
1.01 . 1.01.01.92 . 37	<b>Program Pembinaan dan Pengembangan Pendidikan Dasar</b>	125.273.450,00	125.202.500,00
1.01 . 1.01.01.92 . 37.18	Pelaksanaan Pelayan Pendidikan SD	101.546.600,00	101.546.600,00
1.01 . 1.01.01.92 . 37.18	Pelaksanaan Pelayan Pendidikan SD	0,00	0,00
1.01 . 1.01.01.92 . 37.19	Pelaksanaan Pelayan Pendidikan SMP	23.726.850,00	23.655.900,00
1.01 . 1.01.01.93 . 36	<b>Program Dana BOS</b>	2.021.613.733,00	0,00
1.01 . 1.01.01.93 . 36.02	Kegiatan Dana BOS SD	322.487.278,00	0,00
1.01 . 1.01.01.93 . 36.02	Kegiatan Dana BOS SD	675.750.010,00	0,00
1.01 . 1.01.01.93 . 36.02	Kegiatan Dana BOS SMP	1.023.376.445,00	0,00
1.01 . 1.01.01.93 . 37	<b>Program Pembinaan dan Pengembangan Pendidikan Dasar</b>	20.478.000,00	20.478.000,00
1.01 . 1.01.01.93 . 37.18	Pelaksanaan Pelayan Pendidikan SD	20.478.000,00	20.478.000,00
1.01 . 1.01.01.93 . 37.18	Pelaksanaan Pelayan Pendidikan SD	0,00	0,00
1.01 . 1.01.01.93 . 37.19	Pelaksanaan Pelayan Pendidikan SMP	0,00	0,00
1.01 . 1.01.01.94 . 36	<b>Program Dana BOS</b>	2.988.567.709,00	0,00
1.01 . 1.01.01.94 . 36.02	Kegiatan Dana BOS SD	676.235.074,00	0,00
1.01 . 1.01.01.94 . 36.02	Kegiatan Dana BOS SD	401.774.435,00	0,00
1.01 . 1.01.01.94 . 36.02	Kegiatan Dana BOS SMP	1.910.558.200,00	0,00
1.01 . 1.01.01.94 . 37	<b>Program Pembinaan dan Pengembangan Pendidikan Dasar</b>	76.038.578,00	76.030.570,00
1.01 . 1.01.01.94 . 37.18	Pelaksanaan Pelayan Pendidikan SD	0,00	0,00
1.01 . 1.01.01.94 . 37.18	Pelaksanaan Pelayan Pendidikan SD	66.671.000,00	66.671.000,00
1.01 . 1.01.01.94 . 37.19	Pelaksanaan Pelayan Pendidikan SMP	9.367.578,00	9.359.570,00

**DINAS PENDIDIKAN KOTA BANDUNG**  
**Catatan Atas Laporan Keuangan**

1.01 . 1.01.01.95 . 36	<b>Program Dana BOS</b>	2.823.313.723,00	0,00
1.01 . 1.01.01.95 . 36.02	Kegiatan Dana BOS SD	819.219.999,00	0,00
1.01 . 1.01.01.95 . 36.02	Kegiatan Dana BOS SD	1.062.921.798,00	0,00
1.01 . 1.01.01.95 . 36.02	Kegiatan Dana BOS SMP	941.171.926,00	0,00
1.01 . 1.01.01.95 . 37	<b>Program Pembinaan dan Pengembangan Pendidikan Dasar</b>	70.153.600,00	7.150.000,00
1.01 . 1.01.01.95 . 37.18	Pelaksanaan Pelayan Pendidikan SD	63.003.600,00	0,00
1.01 . 1.01.01.95 . 37.18	Pelaksanaan Pelayan Pendidikan SD	0,00	0,00
1.01 . 1.01.01.95 . 37.19	Pelaksanaan Pelayan Pendidikan SMP	7.150.000,00	7.150.000,00
1.01 . 1.01.01.96 . 36	<b>Program Dana BOS</b>	3.123.194.174,00	0,00
1.01 . 1.01.01.96 . 36.02	Kegiatan Dana BOS SD	1.620.163.844,00	0,00
1.01 . 1.01.01.96 . 36.02	Kegiatan Dana BOS SD	875.700.373,00	0,00
1.01 . 1.01.01.96 . 36.02	Kegiatan Dana BOS SMP	627.329.957,00	0,00
1.01 . 1.01.01.96 . 37	<b>Program Pembinaan dan Pengembangan Pendidikan Dasar</b>	261.662.100,00	261.594.350,00
1.01 . 1.01.01.96 . 37.18	Pelaksanaan Pelayan Pendidikan SD	240.271.500,00	240.271.500,00
1.01 . 1.01.01.96 . 37.18	Pelaksanaan Pelayan Pendidikan SD	0,00	0,00
1.01 . 1.01.01.96 . 37.19	Pelaksanaan Pelayan Pendidikan SMP	21.390.600,00	21.322.850,00
1.01 . 1.01.01.97 . 36	<b>Program Dana BOS</b>	1.617.668.109,00	0,00
1.01 . 1.01.01.97 . 36.02	Kegiatan Dana BOS SD	407.702.565,00	0,00
1.01 . 1.01.01.97 . 36.02	Kegiatan Dana BOS SD	235.978.751,00	0,00
1.01 . 1.01.01.97 . 36.02	Kegiatan Dana BOS SMP	973.986.793,00	0,00
1.01 . 1.01.01.97 . 37	<b>Program Pembinaan dan Pengembangan Pendidikan Dasar</b>	0,00	0,00
1.01 . 1.01.01.97 . 37.18	Pelaksanaan Pelayan Pendidikan SD	0,00	0,00
1.01 . 1.01.01.97 . 37.18	Pelaksanaan Pelayan Pendidikan SD	0,00	0,00
1.01 . 1.01.01.97 . 37.19	Pelaksanaan Pelayan Pendidikan SMP	0,00	0,00
1.01 . 1.01.01.98 . 36	<b>Program Dana BOS</b>	3.127.295.186,00	0,00
1.01 . 1.01.01.98 . 36.02	Kegiatan Dana BOS SD	755.999.559,00	0,00
1.01 . 1.01.01.98 . 36.02	Kegiatan Dana BOS SD	435.936.140,00	0,00
1.01 . 1.01.01.98 . 36.02	Kegiatan Dana BOS SMP	1.935.359.487,00	0,00
1.01 . 1.01.01.98 . 37	<b>Program Pembinaan dan Pengembangan Pendidikan Dasar</b>	0,00	0,00
1.01 . 1.01.01.98 . 37.18	Pelaksanaan Pelayan Pendidikan SD	0,00	0,00
1.01 . 1.01.01.98 . 37.18	Pelaksanaan Pelayan Pendidikan SD	0,00	0,00
1.01 . 1.01.01.98 . 37.19	Pelaksanaan Pelayan Pendidikan SMP	0,00	0,00
1.01 . 1.01.01.99 . 36	<b>Program Dana BOS</b>	1.665.685.059,00	0,00
1.01 . 1.01.01.99 . 36.02	Kegiatan Dana BOS SD	181.231.764,00	0,00

**DINAS PENDIDIKAN KOTA BANDUNG**  
**Catatan Atas Laporan Keuangan**

1.01 . 1.01.01.99 . 36.02	Kegiatan Dana BOS SD	382.501.296,00	0,00
1.01 . 1.01.01.99 . 36.02	Kegiatan Dana BOS SMP	1.101.951.999,00	0,00
1.01 . 1.01.01.99 . 37	<b>Program Pembinaan dan Pengembangan Pendidikan Dasar</b>	103.912.500,00	103.871.500,00
1.01 . 1.01.01.99 . 37.18	Pelaksanaan Pelayan Pendidikan SD	0,00	0,00
1.01 . 1.01.01.99 . 37.18	Pelaksanaan Pelayan Pendidikan SD	56.912.500,00	56.912.500,00
1.01 . 1.01.01.99 . 37.19	Pelaksanaan Pelayan Pendidikan SMP	47.000.000,00	46.959.000,00

Total realisasi anggaran Dinas Pendidikan Tahun Anggaran 2020 Rp. **1.383.869.066.464,00** atau sebesar 87,87 % dari total anggaran sebesar Rp. **1.574.908.790.334,33**.

**EVALUASI REALISASI ANGGARAN DINAS PENDIDIKAN  
KOTA BANDUNG TAHUN ANGGARAN 2020**

KODE	URAIAN	ANGGARAN	REALISASI	%	EFISIENSI
	<b>BELANJA</b>	1.574.908.790.334,33	1.383.869.066.464,00		
	<b>BELANJA TIDAK LANGSUNG</b>	1.053.039.253.272,48	916.319.386.226,00		
	<b>BELANJA LANGSUNG</b>	521.869.537.061,85	467.549.680.238,00		
1.01 . 1.01.01.00 . 36	<b>Program Dana BOS</b>	1.903.969.826,00	0,00	0,00	Tidak Efisien
1.01 . 1.01.01.00 . 36.02	Kegiatan Dana BOS SD	598.003.600,00	0,00	0,00	Tidak Efisien
1.01 . 1.01.01.00 . 36.02	Kegiatan Dana BOS SD	403.615.987,00	0,00	0,00	Tidak Efisien
1.01 . 1.01.01.00 . 36.02	Kegiatan Dana BOS SMP	902.350.239,00	0,00	0,00	Tidak Efisien
1.01 . 1.01.01.00 . 37	<b>Program Pembinaan dan Pengembangan Pendidikan Dasar</b>	0,00	0,00	0,00	Tidak Efisien
1.01 . 1.01.01.00 . 37.18	Pelaksanaan Pelayan Pendidikan SD	0,00	0,00	0,00	Tidak Efisien
1.01 . 1.01.01.00 . 37.18	Pelaksanaan Pelayan Pendidikan SD	0,00	0,00	0,00	Tidak Efisien
1.01 . 1.01.01.00 . 37.19	Pelaksanaan Pelayan Pendidikan SMP	0,00	0,00	0,00	Tidak Efisien
1.01 . 1.01.01.01 . 01	<b>Program Pelayanan Administrasi Perkantoran</b>	3.477.034.450,00	2.708.060.191,00	77,88	Efisien
1.01 . 1.01.01.01 . 01.02	Kegiatan Penyediaan Jasa Komunikasi, Sumber Daya Air dan Listrik	599.671.000,00	287.716.917,00	47,98	Tidak Efisien
1.01 . 1.01.01.01 . 01.10	Kegiatan Penyediaan Alat Tulis Kantor	207.050.100,00	198.868.236,00	96,05	Efisien
1.01 . 1.01.01.01 . 01.11	Kegiatan Penyediaan Barang Cetak dan Penggandaan	208.688.700,00	150.649.273,00	72,19	Efisien
1.01 . 1.01.01.01 . 01.15	Kegiatan Penyediaan Bahan Bacaan dan Peraturan Perundang-Undangan	247.920.000,00	233.857.182,00	94,33	Efisien
1.01 . 1.01.01.01 . 01.17	Kegiatan Penyediaan Makanan dan Minuman	160.122.600,00	93.430.200,00	58,35	Efisien
1.01 . 1.01.01.01 . 01.18	Kegiatan Rapat-Rapat Kordinasi dan Konsultasi ke Luar Daerah	225.761.250,00	146.017.585,00	64,68	Efisien
1.01 . 1.01.01.01 . 01.19	Kegiatan Penyediaan Jasa Tenaga Pendukung Administrasi Perkantoran/ Teknis Perkantoran	1.827.820.800,00	1.597.520.798,00	87,40	Efisien
1.01 . 1.01.01.01 . 02	<b>Program Peningkatan Sarana dan Prasarana Aparatur</b>	3.018.789.300,00	2.542.044.256,00	84,21	Efisien
1.01 . 1.01.01.01 . 02.12	Kegiatan Pengadaan Perlengkapan Peralatan Aparatur	608.168.550,00	496.468.467,00	81,63	Efisien
1.01 . 1.01.01.01 . 02.22	Kegiatan Pemeliharaan Rutin/Berkala Gedung Kantor	156.977.480,00	153.449.500,00	97,75	Efisien

**DINAS PENDIDIKAN KOTA BANDUNG**  
**Catatan Atas Laporan Keuangan**

1.01 . 1.01.01.01 . 02.24	Kegiatan Pemeliharaan Rutin/Berkala Kendaraan Dinas/Operasional	1.099.999.870,00	858.888.869,00	78,08	Efisien
1.01 . 1.01.01.01 . 02.42	Kegiatan Rehabilitasi Sedang/Berat Gedung Kantor	1.000.993.400,00	972.038.820,00	97,11	Efisien
1.01 . 1.01.01.01 . 02.52	Pengelolaan Aset Satuan Pendidikan	152.650.000,00	61.198.600,00	40,09	Tidak Efisien
1.01 . 1.01.01.01 . 03	<b>Program Peningkatan Disiplin Aparatur</b>	96.177.000,00	0,00	0,00	Tidak Efisien
1.01 . 1.01.01.01 . 03.08	Kegiatan Pembinaan Kinerja Aparatur	96.177.000,00	0,00	0,00	Tidak Efisien
1.01 . 1.01.01.01 . 20	<b>Program Peningkatan Mutu Pendidik dan Tenaga Kependidikan</b>	7.272.959.000,00	6.782.686.169,00	93,26	Efisien
1.01 . 1.01.01.01 . 20.32	Kegiatan Penjaminan Mutu Pendidikan (DID)	7.272.959.000,00	6.782.686.169,00	93,26	Efisien
1.01 . 1.01.01.01 . 32	<b>Program Penggunaan Bantuan Operasional Sekolah (BOS)</b>	66.380.000,00	52.621.818,00	79,27	Efisien
1.01 . 1.01.01.01 . 32.01	Fasilitasi Pengelolaan Dana Bantuan Operasional Sekolah (BOS) Jenjang Pendidikan Dasar	66.380.000,00	52.621.818,00	79,27	Efisien
1.01 . 1.01.01.01 . 36	<b>Program Dana BOS</b>	2.030.287.186,00	0,00	0,00	Tidak Efisien
1.01 . 1.01.01.01 . 36.02	Kegiatan Dana BOS SD	348.499.716,00	0,00	0,00	Tidak Efisien
1.01 . 1.01.01.01 . 36.02	Kegiatan Dana BOS SD	651.889.127,00	0,00	0,00	Tidak Efisien
1.01 . 1.01.01.01 . 36.02	Kegiatan Dana BOS SMP	1.029.898.343,00	0,00	0,00	Tidak Efisien
1.01 . 1.01.01.01 . 37	<b>Program Pembinaan dan Pengembangan Pendidikan Dasar</b>	1.884.650.700,00	1.648.010.954,00	87,44	Efisien
1.01 . 1.01.01.01 . 37.01	Kegiatan Penerapan Sistem dan Informasi Manajemen Pendidikan	1.335.168.800,00	1.249.900.000,00	93,61	Efisien
1.01 . 1.01.01.01 . 37.02	Kegiatan Penerimaan Peserta Didik Baru (PPDB) online	293.162.400,00	250.001.250,00	85,28	Efisien
1.01 . 1.01.01.01 . 37.14	Kegiatan Pelaksanaan Evaluasi Hasil Kinerja Bidang Pendidikan	84.492.500,00	73.949.704,00	87,52	Efisien
1.01 . 1.01.01.01 . 37.15	Kegiatan Pembinaan Dewan Pendidikan	0,00	0,00	0,00	Tidak Efisien
1.01 . 1.01.01.01 . 37.16	Kegiatan Pengembangan Inovasi Pendidikan	0,00	0,00	0,00	Tidak Efisien
1.01 . 1.01.01.01 . 37.17	Kegiatan Penyusunan Kebijakan Pendidikan	149.827.000,00	52.160.000,00	34,81	Tidak Efisien
1.01 . 1.01.01.01 . 37.18	Pelaksanaan Pelayan Pendidikan SD	0,00	0,00	0,00	Tidak Efisien
1.01 . 1.01.01.01 . 37.18	Pelaksanaan Pelayan Pendidikan SD	0,00	0,00	0,00	Tidak Efisien
1.01 . 1.01.01.01 . 37.19	Pelaksanaan Pelayan Pendidikan SMP	22.000.000,00	22.000.000,00	100,00	Efisien
1.01 . 1.01.01.02 . 15	<b>Program Pendidikan Anak Usia Dini</b>	2.054.252.700,00	1.645.892.490,00	80,12	Efisien
1.01 . 1.01.01.02 . 15.67	Kegiatan Penyelenggaraan Pendidikan Inklusif PAUD Dikmas	0,00	0,00	0,00	Tidak Efisien
1.01 . 1.01.01.02 . 15.70	Kegiatan Biaya Operasional Pendidikan Anak Usia Dini (DAK Non Fisik)	264.000.000,00	219.571.350,00	83,17	Efisien
1.01 . 1.01.01.02 . 15.71	Kegiatan Pembangunan, Pemeliharaan dan Pengadaan Sarana dan Prasarana Pendidikan Anak Usia Dini (PAUD)	872.169.600,00	618.431.000,00	70,91	Efisien
1.01 . 1.01.01.02 . 15.72	Kegiatan Pengembangan dan Pembinaan Pendidikan Anak Usia Dini (PAUD)	55.000.000,00	52.257.300,00	95,01	Efisien
1.01 . 1.01.01.02 . 15.74	Kegiatan DAK Fisik PAUD	329.007.000,00	320.456.650,00	97,40	Efisien
1.01 . 1.01.01.02 . 15.75	Kegiatan Fasilitasi pengelolaan dana Bantuan operasional Penyelenggaraan (BOP) PAUD	209.737.100,00	177.866.600,00	84,80	Efisien
1.01 . 1.01.01.02 . 15.76	Pelaksanaan Pendidikan PAUD	324.339.000,00	257.309.590,00	79,33	Efisien
1.01 . 1.01.01.02 . 18	<b>Program Pendidikan Non Formal</b>	3.337.437.360,00	1.377.741.343,00	41,28	Tidak Efisien
1.01 . 1.01.01.02 . 18.01	Kegiatan Pemberian bantuan operasional penyelenggaraan pendidikan kesetaraan Paket A, B dan C	58.130.000,00	54.840.567,00	94,34	Efisien
1.01 . 1.01.01.02 . 18.02	Kegiatan Pembinaan dan Pengembangan Pendidikan Nonformal	50.070.000,00	27.211.545,00	54,35	Efisien
1.01 . 1.01.01.02 .	Kegiatan Pengembangan	100.888.000,00	63.822.726,00	63,26	Efisien

**DINAS PENDIDIKAN KOTA BANDUNG**  
**Catatan Atas Laporan Keuangan**

18.03	Kelembagaan dan Kemitraan PAUD Dikmas				
1.01 . 1.01.01.02 . 18.18	Kegiatan Penjaminan Mutu Pendidikan Nonformal dan Informal	0,00	0,00	0,00	Tidak Efisien
1.01 . 1.01.01.02 . 18.20	Kegiatan Pembinaan dan Pengembangan Asesment Center	390.698.000,00	120.645.455,00	30,88	Tidak Efisien
1.01 . 1.01.01.02 . 18.23	Kegiatan Penyelenggaraan Ujian Nasional Pendidikan Kesetaraan	248.342.000,00	177.529.865,00	71,49	Efisien
1.01 . 1.01.01.02 . 18.24	Kegiatan Dana Alokasi Khusus (DAK) Fisik Pendidikan SKB	1.291.642.000,00	498.913.185,00	38,63	Tidak Efisien
1.01 . 1.01.01.02 . 18.25	Kegiatan Biaya Operasional Penyelenggaraan (BOP) DAK Nonfisik Kesetaraan	672.800.000,00	348.378.000,00	51,78	Efisien
1.01 . 1.01.01.02 . 18.26	Penyelenggaraan SKB	524.867.360,00	86.400.000,00	16,46	Tidak Efisien
1.01 . 1.01.01.02 . 36	<b>Program Dana BOS</b>	1.747.911.200,00	0,00	0,00	Tidak Efisien
1.01 . 1.01.01.02 . 36.02	Kegiatan Dana BOS SD	305.224.190,00	0,00	0,00	Tidak Efisien
1.01 . 1.01.01.02 . 36.02	Kegiatan Dana BOS SD	630.072.762,00	0,00	0,00	Tidak Efisien
1.01 . 1.01.01.02 . 36.02	Kegiatan Dana BOS SMP	812.614.248,00	0,00	0,00	Tidak Efisien
1.01 . 1.01.01.02 . 37	<b>Program Pembinaan dan Pengembangan Pendidikan Dasar</b>	93.600.000,00	92.713.500,00	99,05	Efisien
1.01 . 1.01.01.02 . 37.18	Pelaksanaan Pelayan Pendidikan SD	0,00	0,00	0,00	Tidak Efisien
1.01 . 1.01.01.02 . 37.18	Pelaksanaan Pelayan Pendidikan SD	0,00	0,00	0,00	Tidak Efisien
1.01 . 1.01.01.02 . 37.19	Pelaksanaan Pelayan Pendidikan SMP	93.600.000,00	92.713.500,00	99,05	Efisien
1.01 . 1.01.01.03 . 20	<b>Program Peningkatan Mutu Pendidik dan Tenaga Kependidikan</b>	157.828.791.500,00	117.748.227.093,00	74,61	Efisien
1.01 . 1.01.01.03 . 20.15	Kegiatan Sertifikasi dan Apresiasi Tenaga Kependidikan PAUD Berprestasi	348.719.000,00	48.559.000,00	13,92	Tidak Efisien
1.01 . 1.01.01.03 . 20.16	Kegiatan Sertifikasi dan Apresiasi Tenaga Kependidikan SMP Berprestasi	6.618.600.000,00	2.908.745.093,00	43,95	Tidak Efisien
1.01 . 1.01.01.03 . 20.17	Kegiatan Pelatihan kompetensi tenaga pendidik dan kependidikan Non Formal dan PAUD Dikmas	155.507.000,00	150.477.000,00	96,77	Efisien
1.01 . 1.01.01.03 . 20.18	Kegiatan Pelatihan kompetensi tenaga pendidik dan kependidikan SMP	3.040.082.800,00	218.418.000,00	7,18	Tidak Efisien
1.01 . 1.01.01.03 . 20.19	Kegiatan Sertifikasi dan Apresiasi Tenaga Kependidikan SD Berprestasi	4.509.600.000,00	3.085.884.000,00	68,43	Efisien
1.01 . 1.01.01.03 . 20.30	Kegiatan Pelatihan Kompetensi Tenaga Pendidik dan kependidikan SD	789.905.200,00	411.344.000,00	52,08	Efisien
1.01 . 1.01.01.03 . 20.31	Kegiatan Peningkatan Mutu PTK Non ASN	142.366.377.500,00	110.924.800.000,00	77,92	Efisien
1.01 . 1.01.01.03 . 36	<b>Program Dana BOS</b>	1.662.740.944,00	0,00	0,00	Tidak Efisien
1.01 . 1.01.01.03 . 36.02	Kegiatan Dana BOS SD	312.167.296,00	0,00	0,00	Tidak Efisien
1.01 . 1.01.01.03 . 36.02	Kegiatan Dana BOS SD	462.344.501,00	0,00	0,00	Tidak Efisien
1.01 . 1.01.01.03 . 36.02	Kegiatan Dana BOS SMP	888.229.147,00	0,00	0,00	Tidak Efisien
1.01 . 1.01.01.03 . 37	<b>Program Pembinaan dan Pengembangan Pendidikan Dasar</b>	121.154.220,00	118.844.220,00	98,09	Efisien
1.01 . 1.01.01.03 . 37.04	Pendampingan Program HEBAT	0,00	0,00	0,00	Tidak Efisien
1.01 . 1.01.01.03 . 37.18	Pelaksanaan Pelayan Pendidikan SD	0,00	0,00	0,00	Tidak Efisien
1.01 . 1.01.01.03 . 37.18	Pelaksanaan Pelayan Pendidikan SD	0,00	0,00	0,00	Tidak Efisien
1.01 . 1.01.01.03 . 37.19	Pelaksanaan Pelayan Pendidikan SMP	121.154.220,00	118.844.220,00	98,09	Efisien
1.01 . 1.01.01.04 . 16	<b>Program Wajib Belajar Pendidikan Dasar Sembilan Tahun</b>	10.529.000.000,00	10.283.182.200,00	97,67	Efisien
1.01 . 1.01.01.04 . 16.115	Peningkatan Saran Prasarana Pendidikan SDN 047 (Banprov)	254.000.000,00	245.320.000,00	96,58	Efisien
1.01 . 1.01.01.04 . 16.116	Peningkatan Saran Prasarana Pendidikan SDN 053 (Banprov)	254.000.000,00	245.320.000,00	96,58	Efisien
1.01 . 1.01.01.04 . 16.117	Peningkatan Saran Prasarana Pendidikan SDN 055 (Banprov)	254.000.000,00	245.320.000,00	96,58	Efisien
1.01 . 1.01.01.04 . 16.118	Peningkatan Saran Prasarana Pendidikan SDN 165 (Banprov)	254.000.000,00	245.320.000,00	96,58	Efisien
1.01 . 1.01.01.04 . 16.119	Peningkatan Saran Prasarana Pendidikan SDN 052 (Banprov)	254.000.000,00	245.320.000,00	96,58	Efisien

**DINAS PENDIDIKAN KOTA BANDUNG**  
**Catatan Atas Laporan Keuangan**

1.01 . 1.01.01.04 . 16.120	Peningkatan Saran Prasarana Pendidikan SDN 004 (Banprov)	254.000.000,00	245.320.000,00	96,58	Efisien
1.01 . 1.01.01.04 . 16.121	Peningkatan Saran Prasarana Pendidikan SDN 080 (Banprov)	190.500.000,00	183.990.000,00	96,58	Efisien
1.01 . 1.01.01.04 . 16.122	Peningkatan Saran Prasarana Pendidikan SDN 166 (Banprov)	190.500.000,00	183.990.000,00	96,58	Efisien
1.01 . 1.01.01.04 . 16.123	Peningkatan Saran Prasarana Pendidikan SDN 058 (Banprov)	190.500.000,00	183.990.000,00	96,58	Efisien
1.01 . 1.01.01.04 . 16.124	Peningkatan Saran Prasarana Pendidikan SDN 060 (Banprov)	190.500.000,00	183.990.000,00	96,58	Efisien
1.01 . 1.01.01.04 . 16.125	Peningkatan Saran Prasarana Pendidikan SDN 006 (Banprov)	190.500.000,00	183.990.000,00	96,58	Efisien
1.01 . 1.01.01.04 . 16.126	Peningkatan Saran Prasarana Pendidikan SDN 026 (Banprov)	190.500.000,00	183.990.000,00	96,58	Efisien
1.01 . 1.01.01.04 . 16.127	Peningkatan Saran Prasarana Pendidikan SDN 002 (Banprov)	127.000.000,00	122.660.000,00	96,58	Efisien
1.01 . 1.01.01.04 . 16.128	Peningkatan Saran Prasarana Pendidikan SDN 048 (Banprov)	127.000.000,00	122.660.000,00	96,58	Efisien
1.01 . 1.01.01.04 . 16.129	Peningkatan Saran Prasarana Pendidikan SDN 176 (Banprov)	127.000.000,00	122.660.000,00	96,58	Efisien
1.01 . 1.01.01.04 . 16.130	Peningkatan Saran Prasarana Pendidikan SDN 049 (Banprov)	127.000.000,00	122.660.000,00	96,58	Efisien
1.01 . 1.01.01.04 . 16.131	Peningkatan Saran Prasarana Pendidikan SDN 184 (Banprov)	254.000.000,00	245.320.000,00	96,58	Efisien
1.01 . 1.01.01.04 . 16.133	Peningkatan sarana prasarana pendidikan (per jenis sarana prasarana) (Dinas Pendidikan Kota Bandung) (Kel. Merdeka, Kec. Sumur Bandung, Kota Bandung)	7.100.000.000,00	6.971.362.200,00	98,19	Efisien
1.01 . 1.01.01.04 . 29	<b>Program Pembinaan dan Pengembangan Pendidikan SD</b>	5.672.313.000,00	5.517.716.700,00	97,27	Efisien
1.01 . 1.01.01.04 . 29.06	Kegiatan Rehabilitasi Sedang atau Berat Ruang Kelas Sekolah (DAK) SD	5.672.313.000,00	5.517.716.700,00	97,27	Efisien
1.01 . 1.01.01.04 . 36	<b>Program Dana BOS</b>	2.425.392.901,00	0,00	0,00	Tidak Efisien
1.01 . 1.01.01.04 . 36.02	Kegiatan Dana BOS SD	1.001.083.237,00	0,00	0,00	Tidak Efisien
1.01 . 1.01.01.04 . 36.02	Kegiatan Dana BOS SD	588.496.138,00	0,00	0,00	Tidak Efisien
1.01 . 1.01.01.04 . 36.02	Kegiatan Dana BOS SMP	835.813.526,00	0,00	0,00	Tidak Efisien
1.01 . 1.01.01.04 . 37	<b>Program Pembinaan dan Pengembangan Pendidikan Dasar</b>	48.021.939.941,00	43.028.674.895,00	89,60	Efisien
1.01 . 1.01.01.04 . 37.03	Pembangunan dan Pengadaan sarana dan prasarana SD	44.706.720.971,00	40.228.164.375,00	89,98	Efisien
1.01 . 1.01.01.04 . 37.05	Pengembangan Kesiswaan SD	997.362.680,00	889.729.520,00	89,21	Efisien
1.01 . 1.01.01.04 . 37.06	Pengembangan Kurikulum Pendidikan SD	86.650.000,00	29.200.000,00	33,70	Tidak Efisien
1.01 . 1.01.01.04 . 37.07	Pengembangan Proses Belajar Mengajar SD	59.310.000,00	56.810.000,00	95,78	Efisien
1.01 . 1.01.01.04 . 37.10	Penyelenggaraan Pendidikan Inklusif SD	252.900.000,00	222.600.000,00	88,02	Efisien
1.01 . 1.01.01.04 . 37.12	Penyelenggaraan Ujian Jenjang SD	1.402.750.000,00	1.246.331.000,00	88,85	Efisien
1.01 . 1.01.01.04 . 37.21	Pengembangan dan Tata Kelola Penyelenggaraan Sekolah Gratis SD	493.331.200,00	333.140.000,00	67,53	Efisien
1.01 . 1.01.01.04 . 37.18	Pelaksanaan Pelayanan Pendidikan SD	0,00	0,00	0,00	Tidak Efisien
1.01 . 1.01.01.04 . 37.18	Pelaksanaan Pelayanan Pendidikan SD	0,00	0,00	0,00	Tidak Efisien
1.01 . 1.01.01.04 . 37.19	Pelaksanaan Pelayanan Pendidikan SMP	22.915.090,00	22.700.000,00	99,06	Efisien
1.01 . 1.01.01.04 . 38	<b>Program Bantuan Pendidikan</b>	0,00	0,00	0,00	Tidak Efisien
1.01 . 1.01.01.04 . 38.01	Pemberian bantuan kebutuhan sekolah siswa SD melalui Kartu Bandung Juara	0,00	0,00	0,00	Tidak Efisien
1.01 . 1.01.01.05 . 16	<b>Program Wajib Belajar Pendidikan Dasar Sembilan Tahun</b>	15.000.000.000,00	14.738.944.000,00	98,26	Efisien
1.01 . 1.01.01.05 . 16.132	Peningkatan sarana prasarana pendidikan (per jenis sarana prasarana) (pengadaan perangkat IT video conference penunjang KBM jarak jauh untuk SMP Negeri/Swasta di Kota Bandung) (Kel. Merdeka, Kec. Sumur Bandung, Kota Bandung)	15.000.000.000,00	14.738.944.000,00	98,26	Efisien
1.01 . 1.01.01.05 . 30	<b>Program Pembinaan dan Pengembangan Pendidikan SMP</b>	4.900.187.000,00	4.865.099.154,00	99,28	Efisien
1.01 . 1.01.01.05 . 30.05	Kegiatan Rehabilitasi Sedang atau Berat Ruang Kelas Sekolah (DAK) SMP	4.900.187.000,00	4.865.099.154,00	99,28	Efisien

**DINAS PENDIDIKAN KOTA BANDUNG**  
**Catatan Atas Laporan Keuangan**

1.01 . 1.01.01.05 . 36	<b>Program Dana BOS</b>	2.572.316.212,00	0,00	0,00	Tidak Efisien
1.01 . 1.01.01.05 . 36.02	Kegiatan Dana BOS SD	251.849.958,00	0,00	0,00	Tidak Efisien
1.01 . 1.01.01.05 . 36.02	Kegiatan Dana BOS SD	1.333.000.098,00	0,00	0,00	Tidak Efisien
1.01 . 1.01.01.05 . 36.02	Kegiatan Dana BOS SMP	987.466.156,00	0,00	0,00	Tidak Efisien
1.01 . 1.01.01.05 . 37	<b>Program Pembinaan dan Pengembangan Pendidikan Dasar</b>	43.973.620.790,00	41.354.692.751,00	94,04	Efisien
1.01 . 1.01.01.05 . 37.08	Pengembangan Proses Belajar Mengajar SMP	149.500.000,00	149.468.000,00	99,98	Efisien
1.01 . 1.01.01.05 . 37.11	Penyelenggaraan Pendidikan Inklusif SMP	251.800.000,00	244.000.000,00	96,90	Efisien
1.01 . 1.01.01.05 . 37.13	Penyelenggaraan Ujian Jenjang SMP	354.372.000,00	350.104.800,00	98,80	Efisien
1.01 . 1.01.01.05 . 37.20	Pembangunan, Rehabilitasi dan Pengadaan sarana dan prasarana SMP	40.970.575.000,00	38.740.486.970,00	94,56	Efisien
1.01 . 1.01.01.05 . 37.22	Pengembangan dan Tata Kelola Penyelenggaraan Sekolah Gratis SMP	1.252.646.800,00	945.474.370,00	75,48	Efisien
1.01 . 1.01.01.05 . 37.23	Pengembangan Kesiswaan SMP	501.684.000,00	432.203.621,00	86,15	Efisien
1.01 . 1.01.01.05 . 37.24	Pengembangan Kurikulum Pendidikan SMP	408.268.000,00	408.180.000,00	99,98	Efisien
1.01 . 1.01.01.05 . 37.18	Pelaksanaan Pelayan Pendidikan SD	0,00	0,00	0,00	Tidak Efisien
1.01 . 1.01.01.05 . 37.18	Pelaksanaan Pelayan Pendidikan SD	0,00	0,00	0,00	Tidak Efisien
1.01 . 1.01.01.05 . 37.19	Pelaksanaan Pelayan Pendidikan SMP	84.774.990,00	84.774.990,00	100,00	Efisien
1.01 . 1.01.01.05 . 38	<b>Program Bantuan Pendidikan</b>	0,00	0,00	0,00	Tidak Efisien
1.01 . 1.01.01.05 . 38.02	Pemberian bantuan kebutuhan sekolah siswa SMP melalui Kartu Bandung Juara	0,00	0,00	0,00	Tidak Efisien
1.01 . 1.01.01.06 . 36	<b>Program Dana BOS</b>	3.423.530.062,00	0,00	0,00	Tidak Efisien
1.01 . 1.01.01.06 . 36.02	Kegiatan Dana BOS SD	1.026.945.053,00	0,00	0,00	Tidak Efisien
1.01 . 1.01.01.06 . 36.02	Kegiatan Dana BOS SD	397.837.814,00	0,00	0,00	Tidak Efisien
1.01 . 1.01.01.06 . 36.02	Kegiatan Dana BOS SD	1.149.309.303,00	0,00	0,00	Tidak Efisien
1.01 . 1.01.01.06 . 36.02	Kegiatan Dana BOS SMP	849.437.892,00	0,00	0,00	Tidak Efisien
1.01 . 1.01.01.06 . 37	<b>Program Pembinaan dan Pengembangan Pendidikan Dasar</b>	217.823.920,00	217.823.916,00	100,00	Efisien
1.01 . 1.01.01.06 . 37.18	Pelaksanaan Pelayan Pendidikan SD	33.815.800,00	33.815.800,00	100,00	Efisien
1.01 . 1.01.01.06 . 37.18	Pelaksanaan Pelayan Pendidikan SD	0,00	0,00	0,00	Tidak Efisien
1.01 . 1.01.01.06 . 37.18	Pelaksanaan Pelayan Pendidikan SD	57.043.220,00	57.043.220,00	100,00	Efisien
1.01 . 1.01.01.06 . 37.19	Pelaksanaan Pelayan Pendidikan SMP	126.964.900,00	126.964.896,00	100,00	Efisien
1.01 . 1.01.01.07 . 36	<b>Program Dana BOS</b>	2.107.593.667,00	0,00	0,00	Tidak Efisien
1.01 . 1.01.01.07 . 36.02	Kegiatan Dana BOS SD	456.757.139,00	0,00	0,00	Tidak Efisien
1.01 . 1.01.01.07 . 36.02	Kegiatan Dana BOS SD	486.053.389,00	0,00	0,00	Tidak Efisien
1.01 . 1.01.01.07 . 36.02	Kegiatan Dana BOS SD	206.937.763,00	0,00	0,00	Tidak Efisien
1.01 . 1.01.01.07 . 36.02	Kegiatan Dana BOS SMP	957.845.376,00	0,00	0,00	Tidak Efisien
1.01 . 1.01.01.07 . 37	<b>Program Pembinaan dan Pengembangan Pendidikan Dasar</b>	31.158.400,00	31.158.400,00	100,00	Efisien
1.01 . 1.01.01.07 . 37.18	Pelaksanaan Pelayan Pendidikan SD	0,00	0,00	0,00	Tidak Efisien
1.01 . 1.01.01.07 . 37.18	Pelaksanaan Pelayan Pendidikan SD	0,00	0,00	0,00	Tidak Efisien
1.01 . 1.01.01.07 . 37.18	Pelaksanaan Pelayan Pendidikan SD	31.158.400,00	31.158.400,00	100,00	Efisien
1.01 . 1.01.01.07 . 37.19	Pelaksanaan Pelayan Pendidikan SMP	0,00	0,00	0,00	Tidak Efisien
1.01 . 1.01.01.08 . 36	<b>Program Dana BOS</b>	2.590.770.552,00	0,00	0,00	Tidak Efisien

**DINAS PENDIDIKAN KOTA BANDUNG**  
**Catatan Atas Laporan Keuangan**

1.01 . 1.01.01.08 . 36.02	Kegiatan Dana BOS SD	620.233.750,00	0,00	0,00	Tidak Efisien
1.01 . 1.01.01.08 . 36.02	Kegiatan Dana BOS SD	408.073.529,00	0,00	0,00	Tidak Efisien
1.01 . 1.01.01.08 . 36.02	Kegiatan Dana BOS SD	436.089.198,00	0,00	0,00	Tidak Efisien
1.01 . 1.01.01.08 . 36.02	Kegiatan Dana BOS SMP	1.126.374.075,00	0,00	0,00	Tidak Efisien
1.01 . 1.01.01.08 . 37	<b>Program Pembinaan dan Pengembangan Pendidikan Dasar</b>	88.750.910,00	87.558.100,00	98,66	Efisien
1.01 . 1.01.01.08 . 37.18	Pelaksanaan Pelayan Pendidikan SD	56.452.000,00	56.452.000,00	100,00	Efisien
1.01 . 1.01.01.08 . 37.18	Pelaksanaan Pelayan Pendidikan SD	0,00	0,00	0,00	Tidak Efisien
1.01 . 1.01.01.08 . 37.18	Pelaksanaan Pelayan Pendidikan SD	0,00	0,00	0,00	Tidak Efisien
1.01 . 1.01.01.08 . 37.19	Pelaksanaan Pelayan Pendidikan SMP	32.298.910,00	31.106.100,00	96,31	Efisien
1.01 . 1.01.01.09 . 36	<b>Program Dana BOS</b>	2.820.065.872,00	0,00	0,00	Tidak Efisien
1.01 . 1.01.01.09 . 36.02	Kegiatan Dana BOS SD	460.902.728,00	0,00	0,00	Tidak Efisien
1.01 . 1.01.01.09 . 36.02	Kegiatan Dana BOS SD	523.200.404,00	0,00	0,00	Tidak Efisien
1.01 . 1.01.01.09 . 36.02	Kegiatan Dana BOS SD	191.301.011,00	0,00	0,00	Tidak Efisien
1.01 . 1.01.01.09 . 36.02	Kegiatan Dana BOS SMP	1.644.661.729,00	0,00	0,00	Tidak Efisien
1.01 . 1.01.01.09 . 37	<b>Program Pembinaan dan Pengembangan Pendidikan Dasar</b>	178.456.190,00	178.456.190,00	100,00	Efisien
1.01 . 1.01.01.09 . 37.18	Pelaksanaan Pelayan Pendidikan SD	0,00	0,00	0,00	Tidak Efisien
1.01 . 1.01.01.09 . 37.18	Pelaksanaan Pelayan Pendidikan SD	0,00	0,00	0,00	Tidak Efisien
1.01 . 1.01.01.09 . 37.18	Pelaksanaan Pelayan Pendidikan SD	0,00	0,00	0,00	Tidak Efisien
1.01 . 1.01.01.09 . 37.19	Pelaksanaan Pelayan Pendidikan SMP	178.456.190,00	178.456.190,00	100,00	Efisien
1.01 . 1.01.01.10 . 36	<b>Program Dana BOS</b>	2.330.606.766,00	0,00	0,00	Tidak Efisien
1.01 . 1.01.01.10 . 36.02	Kegiatan Dana BOS SD	651.607.981,00	0,00	0,00	Tidak Efisien
1.01 . 1.01.01.10 . 36.02	Kegiatan Dana BOS SD	373.181.793,00	0,00	0,00	Tidak Efisien
1.01 . 1.01.01.10 . 36.02	Kegiatan Dana BOS SD	289.409.504,00	0,00	0,00	Tidak Efisien
1.01 . 1.01.01.10 . 36.02	Kegiatan Dana BOS SMP	1.016.407.488,00	0,00	0,00	Tidak Efisien
1.01 . 1.01.01.10 . 37	<b>Program Pembinaan dan Pengembangan Pendidikan Dasar</b>	0,00	0,00	0,00	Tidak Efisien
1.01 . 1.01.01.10 . 37.18	Pelaksanaan Pelayan Pendidikan SD	0,00	0,00	0,00	Tidak Efisien
1.01 . 1.01.01.10 . 37.18	Pelaksanaan Pelayan Pendidikan SD	0,00	0,00	0,00	Tidak Efisien
1.01 . 1.01.01.10 . 37.18	Pelaksanaan Pelayan Pendidikan SD	0,00	0,00	0,00	Tidak Efisien
1.01 . 1.01.01.10 . 37.19	Pelaksanaan Pelayan Pendidikan SMP	0,00	0,00	0,00	Tidak Efisien
1.01 . 1.01.01.11 . 36	<b>Program Dana BOS</b>	2.897.883.938,00	0,00	0,00	Tidak Efisien
1.01 . 1.01.01.11 . 36.02	Kegiatan Dana BOS SD	1.064.882.196,00	0,00	0,00	Tidak Efisien
1.01 . 1.01.01.11 . 36.02	Kegiatan Dana BOS SD	765.448.568,00	0,00	0,00	Tidak Efisien
1.01 . 1.01.01.11 . 36.02	Kegiatan Dana BOS SD	91.853.174,00	0,00	0,00	Tidak Efisien
1.01 . 1.01.01.11 . 36.02	Kegiatan Dana BOS SMP	975.700.000,00	0,00	0,00	Tidak Efisien
1.01 . 1.01.01.11 . 37	<b>Program Pembinaan dan Pengembangan Pendidikan Dasar</b>	0,00	0,00	0,00	Tidak Efisien
1.01 . 1.01.01.11 . 37.18	Pelaksanaan Pelayan Pendidikan SD	0,00	0,00	0,00	Tidak Efisien
1.01 . 1.01.01.11 . 37.18	Pelaksanaan Pelayan Pendidikan SD	0,00	0,00	0,00	Tidak Efisien
1.01 . 1.01.01.11 . 37.18	Pelaksanaan Pelayan Pendidikan SD	0,00	0,00	0,00	Tidak Efisien
1.01 . 1.01.01.11 . 37.19	Pelaksanaan Pelayan Pendidikan SMP	0,00	0,00	0,00	Tidak Efisien



**DINAS PENDIDIKAN KOTA BANDUNG**  
**Catatan Atas Laporan Keuangan**

1.01 . 1.01.01.12 . 36	<b>Program Dana BOS</b>	2.328.447.105,00	0,00	0,00	Tidak Efisien
1.01 . 1.01.01.12 . 36.02	Kegiatan Dana BOS SD	328.445.878,00	0,00	0,00	Tidak Efisien
1.01 . 1.01.01.12 . 36.02	Kegiatan Dana BOS SD	541.757.574,00	0,00	0,00	Tidak Efisien
1.01 . 1.01.01.12 . 36.02	Kegiatan Dana BOS SD	231.742.760,00	0,00	0,00	Tidak Efisien
1.01 . 1.01.01.12 . 36.02	Kegiatan Dana BOS SMP	1.226.500.893,00	0,00	0,00	Tidak Efisien
1.01 . 1.01.01.12 . 37	<b>Program Pembinaan dan Pengembangan Pendidikan Dasar</b>	56.665.950,00	56.650.000,00	99,97	Efisien
1.01 . 1.01.01.12 . 37.18	Pelaksanaan Pelayan Pendidikan SD	0,00	0,00	0,00	Tidak Efisien
1.01 . 1.01.01.12 . 37.18	Pelaksanaan Pelayan Pendidikan SD	0,00	0,00	0,00	Tidak Efisien
1.01 . 1.01.01.12 . 37.18	Pelaksanaan Pelayan Pendidikan SD	0,00	0,00	0,00	Tidak Efisien
1.01 . 1.01.01.12 . 37.19	Pelaksanaan Pelayan Pendidikan SMP	56.665.950,00	56.650.000,00	99,97	Efisien
1.01 . 1.01.01.13 . 36	<b>Program Dana BOS</b>	2.406.052.749,00	0,00	0,00	Tidak Efisien
1.01 . 1.01.01.13 . 36.02	Kegiatan Dana BOS SD	706.694.824,00	0,00	0,00	Tidak Efisien
1.01 . 1.01.01.13 . 36.02	Kegiatan Dana BOS SD	338.031.153,00	0,00	0,00	Tidak Efisien
1.01 . 1.01.01.13 . 36.02	Kegiatan Dana BOS SD	583.596.056,00	0,00	0,00	Tidak Efisien
1.01 . 1.01.01.13 . 36.02	Kegiatan Dana BOS SMP	777.730.716,00	0,00	0,00	Tidak Efisien
1.01 . 1.01.01.13 . 37	<b>Program Pembinaan dan Pengembangan Pendidikan Dasar</b>	111.240.400,00	111.240.400,00	100,00	Efisien
1.01 . 1.01.01.13 . 37.18	Pelaksanaan Pelayan Pendidikan SD	47.227.400,00	47.227.400,00	100,00	Efisien
1.01 . 1.01.01.13 . 37.18	Pelaksanaan Pelayan Pendidikan SD	0,00	0,00	0,00	Tidak Efisien
1.01 . 1.01.01.13 . 37.18	Pelaksanaan Pelayan Pendidikan SD	64.013.000,00	64.013.000,00	100,00	Efisien
1.01 . 1.01.01.13 . 37.19	Pelaksanaan Pelayan Pendidikan SMP	0,00	0,00	0,00	Tidak Efisien
1.01 . 1.01.01.14 . 36	<b>Program Dana BOS</b>	2.919.231.853,00	0,00	0,00	Tidak Efisien
1.01 . 1.01.01.14 . 36.02	Kegiatan Dana BOS SD	677.846.913,00	0,00	0,00	Tidak Efisien
1.01 . 1.01.01.14 . 36.02	Kegiatan Dana BOS SD	832.135.793,00	0,00	0,00	Tidak Efisien
1.01 . 1.01.01.14 . 36.02	Kegiatan Dana BOS SD	370.811.888,00	0,00	0,00	Tidak Efisien
1.01 . 1.01.01.14 . 36.02	Kegiatan Dana BOS SMP	1.038.437.259,00	0,00	0,00	Tidak Efisien
1.01 . 1.01.01.14 . 37	<b>Program Pembinaan dan Pengembangan Pendidikan Dasar</b>	165.974.767,00	165.969.567,00	100,00	Efisien
1.01 . 1.01.01.14 . 37.18	Pelaksanaan Pelayan Pendidikan SD	0,00	0,00	0,00	Tidak Efisien
1.01 . 1.01.01.14 . 37.18	Pelaksanaan Pelayan Pendidikan SD	126.197.500,00	126.197.500,00	100,00	Efisien
1.01 . 1.01.01.14 . 37.18	Pelaksanaan Pelayan Pendidikan SD	0,00	0,00	0,00	Tidak Efisien
1.01 . 1.01.01.14 . 37.19	Pelaksanaan Pelayan Pendidikan SMP	39.777.267,00	39.772.067,00	99,99	Efisien
1.01 . 1.01.01.15 . 36	<b>Program Dana BOS</b>	2.231.667.124,00	0,00	0,00	Tidak Efisien
1.01 . 1.01.01.15 . 36.02	Kegiatan Dana BOS SD	80.178.671,00	0,00	0,00	Tidak Efisien
1.01 . 1.01.01.15 . 36.02	Kegiatan Dana BOS SD	497.745.218,00	0,00	0,00	Tidak Efisien
1.01 . 1.01.01.15 . 36.02	Kegiatan Dana BOS SD	670.926.490,00	0,00	0,00	Tidak Efisien
1.01 . 1.01.01.15 . 36.02	Kegiatan Dana BOS SMP	982.816.745,00	0,00	0,00	Tidak Efisien
1.01 . 1.01.01.15 . 37	<b>Program Pembinaan dan Pengembangan Pendidikan Dasar</b>	0,00	0,00	0,00	Tidak Efisien
1.01 . 1.01.01.15 . 37.18	Pelaksanaan Pelayan Pendidikan SD	0,00	0,00	0,00	Tidak Efisien
1.01 . 1.01.01.15 . 37.18	Pelaksanaan Pelayan Pendidikan SD	0,00	0,00	0,00	Tidak Efisien
1.01 . 1.01.01.15 . 37.18	Pelaksanaan Pelayan Pendidikan SD	0,00	0,00	0,00	Tidak Efisien
1.01 . 1.01.01.15 . 37.19	Pelaksanaan Pelayan Pendidikan SMP	0,00	0,00	0,00	Tidak Efisien

**DINAS PENDIDIKAN KOTA BANDUNG**  
**Catatan Atas Laporan Keuangan**

1.01 . 1.01.01.16 . 36	<b>Program Dana BOS</b>	2.192.391.557,00	0,00	0,00	Tidak Efisien
1.01 . 1.01.01.16 . 36.02	Kegiatan Dana BOS SD	360.471.949,00	0,00	0,00	Tidak Efisien
1.01 . 1.01.01.16 . 36.02	Kegiatan Dana BOS SD	502.780.513,00	0,00	0,00	Tidak Efisien
1.01 . 1.01.01.16 . 36.02	Kegiatan Dana BOS SD	303.300.343,00	0,00	0,00	Tidak Efisien
1.01 . 1.01.01.16 . 36.02	Kegiatan Dana BOS SMP	1.025.838.752,00	0,00	0,00	Tidak Efisien
1.01 . 1.01.01.16 . 37	<b>Program Pembinaan dan Pengembangan Pendidikan Dasar</b>	115.308.800,00	115.293.800,00	99,99	Efisien
1.01 . 1.01.01.16 . 37.18	Pelaksanaan Pelayan Pendidikan SD	0,00	0,00	0,00	Tidak Efisien
1.01 . 1.01.01.16 . 37.18	Pelaksanaan Pelayan Pendidikan SD	65.313.800,00	65.313.800,00	100,00	Efisien
1.01 . 1.01.01.16 . 37.18	Pelaksanaan Pelayan Pendidikan SD	0,00	0,00	0,00	Tidak Efisien
1.01 . 1.01.01.16 . 37.19	Pelaksanaan Pelayan Pendidikan SMP	49.995.000,00	49.980.000,00	99,97	Efisien
1.01 . 1.01.01.17 . 36	<b>Program Dana BOS</b>	2.305.270.376,00	0,00	0,00	Tidak Efisien
1.01 . 1.01.01.17 . 36.02	Kegiatan Dana BOS SD	742.507.340,00	0,00	0,00	Tidak Efisien
1.01 . 1.01.01.17 . 36.02	Kegiatan Dana BOS SD	361.477.872,00	0,00	0,00	Tidak Efisien
1.01 . 1.01.01.17 . 36.02	Kegiatan Dana BOS SD	325.433.824,00	0,00	0,00	Tidak Efisien
1.01 . 1.01.01.17 . 36.02	Kegiatan Dana BOS SMP	875.851.340,00	0,00	0,00	Tidak Efisien
1.01 . 1.01.01.17 . 37	<b>Program Pembinaan dan Pengembangan Pendidikan Dasar</b>	183.327.985,00	181.898.985,00	99,22	Efisien
1.01 . 1.01.01.17 . 37.18	Pelaksanaan Pelayan Pendidikan SD	0,00	0,00	0,00	Tidak Efisien
1.01 . 1.01.01.17 . 37.18	Pelaksanaan Pelayan Pendidikan SD	0,00	0,00	0,00	Tidak Efisien
1.01 . 1.01.01.17 . 37.18	Pelaksanaan Pelayan Pendidikan SD	0,00	0,00	0,00	Tidak Efisien
1.01 . 1.01.01.17 . 37.19	Pelaksanaan Pelayan Pendidikan SMP	183.327.985,00	181.898.985,00	99,22	Efisien
1.01 . 1.01.01.18 . 36	<b>Program Dana BOS</b>	2.827.047.629,00	0,00	0,00	Tidak Efisien
1.01 . 1.01.01.18 . 36.02	Kegiatan Dana BOS SD	374.524.646,00	0,00	0,00	Tidak Efisien
1.01 . 1.01.01.18 . 36.02	Kegiatan Dana BOS SD	1.017.964.696,00	0,00	0,00	Tidak Efisien
1.01 . 1.01.01.18 . 36.02	Kegiatan Dana BOS SD	360.958.287,00	0,00	0,00	Tidak Efisien
1.01 . 1.01.01.18 . 36.02	Kegiatan Dana BOS SMP	1.073.600.000,00	0,00	0,00	Tidak Efisien
1.01 . 1.01.01.18 . 37	<b>Program Pembinaan dan Pengembangan Pendidikan Dasar</b>	83.664.180,00	64.022.200,00	76,52	Efisien
1.01 . 1.01.01.18 . 37.18	Pelaksanaan Pelayan Pendidikan SD	0,00	0,00	0,00	Tidak Efisien
1.01 . 1.01.01.18 . 37.18	Pelaksanaan Pelayan Pendidikan SD	0,00	0,00	0,00	Tidak Efisien
1.01 . 1.01.01.18 . 37.18	Pelaksanaan Pelayan Pendidikan SD	0,00	0,00	0,00	Tidak Efisien
1.01 . 1.01.01.18 . 37.19	Pelaksanaan Pelayan Pendidikan SMP	83.664.180,00	64.022.200,00	76,52	Efisien
1.01 . 1.01.01.19 . 36	<b>Program Dana BOS</b>	2.792.369.079,00	0,00	0,00	Tidak Efisien
1.01 . 1.01.01.19 . 36.02	Kegiatan Dana BOS SD	590.409.024,00	0,00	0,00	Tidak Efisien
1.01 . 1.01.01.19 . 36.02	Kegiatan Dana BOS SD	648.982.235,00	0,00	0,00	Tidak Efisien
1.01 . 1.01.01.19 . 36.02	Kegiatan Dana BOS SD	415.163.592,00	0,00	0,00	Tidak Efisien
1.01 . 1.01.01.19 . 36.02	Kegiatan Dana BOS SMP	1.137.814.228,00	0,00	0,00	Tidak Efisien
1.01 . 1.01.01.19 . 37	<b>Program Pembinaan dan Pengembangan Pendidikan Dasar</b>	222.222.600,00	222.222.060,00	100,00	Efisien
1.01 . 1.01.01.19 . 37.18	Pelaksanaan Pelayan Pendidikan SD	0,00	0,00	0,00	Tidak Efisien
1.01 . 1.01.01.19 . 37.18	Pelaksanaan Pelayan Pendidikan SD	55.570.400,00	55.570.400,00	100,00	Efisien
1.01 . 1.01.01.19 . 37.18	Pelaksanaan Pelayan Pendidikan SD	0,00	0,00	0,00	Tidak Efisien
1.01 . 1.01.01.19 . 37.19	Pelaksanaan Pelayan Pendidikan SMP	166.652.200,00	166.651.660,00	100,00	Efisien

**DINAS PENDIDIKAN KOTA BANDUNG**  
**Catatan Atas Laporan Keuangan**

1.01 . 1.01.01.20 . 36	<b>Program Dana BOS</b>	1.988.797.472,00	0,00	0,00	Tidak Efisien
1.01 . 1.01.01.20 . 36.02	Kegiatan Dana BOS SD	757.826.216,00	0,00	0,00	Tidak Efisien
1.01 . 1.01.01.20 . 36.02	Kegiatan Dana BOS SD	223.628.489,00	0,00	0,00	Tidak Efisien
1.01 . 1.01.01.20 . 36.02	Kegiatan Dana BOS SD	175.504.178,00	0,00	0,00	Tidak Efisien
1.01 . 1.01.01.20 . 36.02	Kegiatan Dana BOS SMP	831.838.589,00	0,00	0,00	Tidak Efisien
1.01 . 1.01.01.20 . 37	<b>Program Pembinaan dan Pengembangan Pendidikan Dasar</b>	0,00	0,00	0,00	Tidak Efisien
1.01 . 1.01.01.20 . 37.18	Pelaksanaan Pelayan Pendidikan SD	0,00	0,00	0,00	Tidak Efisien
1.01 . 1.01.01.20 . 37.18	Pelaksanaan Pelayan Pendidikan SD	0,00	0,00	0,00	Tidak Efisien
1.01 . 1.01.01.20 . 37.18	Pelaksanaan Pelayan Pendidikan SD	0,00	0,00	0,00	Tidak Efisien
1.01 . 1.01.01.20 . 37.19	Pelaksanaan Pelayan Pendidikan SMP	0,00	0,00	0,00	Tidak Efisien
1.01 . 1.01.01.21 . 36	<b>Program Dana BOS</b>	2.272.133.495,00	0,00	0,00	Tidak Efisien
1.01 . 1.01.01.21 . 36.02	Kegiatan Dana BOS SD	629.281.321,00	0,00	0,00	Tidak Efisien
1.01 . 1.01.01.21 . 36.02	Kegiatan Dana BOS SD	333.987.369,00	0,00	0,00	Tidak Efisien
1.01 . 1.01.01.21 . 36.02	Kegiatan Dana BOS SD	219.662.438,00	0,00	0,00	Tidak Efisien
1.01 . 1.01.01.21 . 36.02	Kegiatan Dana BOS SMP	1.089.202.367,00	0,00	0,00	Tidak Efisien
1.01 . 1.01.01.21 . 37	<b>Program Pembinaan dan Pengembangan Pendidikan Dasar</b>	49.721.100,00	49.585.250,00	99,73	Efisien
1.01 . 1.01.01.21 . 37.18	Pelaksanaan Pelayan Pendidikan SD	0,00	0,00	0,00	Tidak Efisien
1.01 . 1.01.01.21 . 37.18	Pelaksanaan Pelayan Pendidikan SD	0,00	0,00	0,00	Tidak Efisien
1.01 . 1.01.01.21 . 37.18	Pelaksanaan Pelayan Pendidikan SD	0,00	0,00	0,00	Tidak Efisien
1.01 . 1.01.01.21 . 37.19	Pelaksanaan Pelayan Pendidikan SMP	49.721.100,00	49.585.250,00	99,73	Efisien
1.01 . 1.01.01.22 . 36	<b>Program Dana BOS</b>	1.906.154.019,00	0,00	0,00	Tidak Efisien
1.01 . 1.01.01.22 . 36.02	Kegiatan Dana BOS SD	258.533.658,00	0,00	0,00	Tidak Efisien
1.01 . 1.01.01.22 . 36.02	Kegiatan Dana BOS SD	362.061.033,00	0,00	0,00	Tidak Efisien
1.01 . 1.01.01.22 . 36.02	Kegiatan Dana BOS SD	131.643.713,00	0,00	0,00	Tidak Efisien
1.01 . 1.01.01.22 . 36.02	Kegiatan Dana BOS SMP	1.153.915.615,00	0,00	0,00	Tidak Efisien
1.01 . 1.01.01.22 . 37	<b>Program Pembinaan dan Pengembangan Pendidikan Dasar</b>	0,00	0,00	0,00	Tidak Efisien
1.01 . 1.01.01.22 . 37.18	Pelaksanaan Pelayan Pendidikan SD	0,00	0,00	0,00	Tidak Efisien
1.01 . 1.01.01.22 . 37.18	Pelaksanaan Pelayan Pendidikan SD	0,00	0,00	0,00	Tidak Efisien
1.01 . 1.01.01.22 . 37.18	Pelaksanaan Pelayan Pendidikan SD	0,00	0,00	0,00	Tidak Efisien
1.01 . 1.01.01.22 . 37.19	Pelaksanaan Pelayan Pendidikan SMP	0,00	0,00	0,00	Tidak Efisien
1.01 . 1.01.01.23 . 36	<b>Program Dana BOS</b>	2.666.302.552,00	0,00	0,00	Tidak Efisien
1.01 . 1.01.01.23 . 36.02	Kegiatan Dana BOS SD	713.448.407,00	0,00	0,00	Tidak Efisien
1.01 . 1.01.01.23 . 36.02	Kegiatan Dana BOS SD	571.876.057,00	0,00	0,00	Tidak Efisien
1.01 . 1.01.01.23 . 36.02	Kegiatan Dana BOS SD	315.050.000,00	0,00	0,00	Tidak Efisien
1.01 . 1.01.01.23 . 36.02	Kegiatan Dana BOS SMP	1.065.928.088,00	0,00	0,00	Tidak Efisien
1.01 . 1.01.01.23 . 37	<b>Program Pembinaan dan Pengembangan Pendidikan Dasar</b>	38.339.000,00	13.750.000,00	35,86	Tidak Efisien
1.01 . 1.01.01.23 . 37.18	Pelaksanaan Pelayan Pendidikan SD	24.589.000,00	0,00	0,00	Tidak Efisien
1.01 . 1.01.01.23 . 37.18	Pelaksanaan Pelayan Pendidikan SD	0,00	0,00	0,00	Tidak Efisien
1.01 . 1.01.01.23 . 37.18	Pelaksanaan Pelayan Pendidikan SD	0,00	0,00	0,00	Tidak Efisien
1.01 . 1.01.01.23 . 37.19	Pelaksanaan Pelayan Pendidikan SMP	13.750.000,00	13.750.000,00	100,00	Efisien

**DINAS PENDIDIKAN KOTA BANDUNG**  
**Catatan Atas Laporan Keuangan**

1.01 . 1.01.01.24 . 36	<b>Program Dana BOS</b>	3.134.634.445,00	0,00	0,00	Tidak Efisien
1.01 . 1.01.01.24 . 36.02	Kegiatan Dana BOS SD	1.336.287.700,00	0,00	0,00	Tidak Efisien
1.01 . 1.01.01.24 . 36.02	Kegiatan Dana BOS SD	333.859.318,00	0,00	0,00	Tidak Efisien
1.01 . 1.01.01.24 . 36.02	Kegiatan Dana BOS SD	531.498.689,00	0,00	0,00	Tidak Efisien
1.01 . 1.01.01.24 . 36.02	Kegiatan Dana BOS SMP	932.988.738,00	0,00	0,00	Tidak Efisien
1.01 . 1.01.01.24 . 37	<b>Program Pembinaan dan Pengembangan Pendidikan Dasar</b>	76.411.300,00	65.485.000,00	85,70	Efisien
1.01 . 1.01.01.24 . 37.18	Pelaksanaan Pelayan Pendidikan SD	39.666.000,00	39.666.000,00	100,00	Efisien
1.01 . 1.01.01.24 . 37.18	Pelaksanaan Pelayan Pendidikan SD	0,00	0,00	0,00	Tidak Efisien
1.01 . 1.01.01.24 . 37.18	Pelaksanaan Pelayan Pendidikan SD	0,00	0,00	0,00	Tidak Efisien
1.01 . 1.01.01.24 . 37.19	Pelaksanaan Pelayan Pendidikan SMP	36.745.300,00	25.819.000,00	70,26	Efisien
1.01 . 1.01.01.25 . 36	<b>Program Dana BOS</b>	1.900.029.745,00	0,00	0,00	Tidak Efisien
1.01 . 1.01.01.25 . 36.02	Kegiatan Dana BOS SD	557.509.321,00	0,00	0,00	Tidak Efisien
1.01 . 1.01.01.25 . 36.02	Kegiatan Dana BOS SD	127.956.373,00	0,00	0,00	Tidak Efisien
1.01 . 1.01.01.25 . 36.02	Kegiatan Dana BOS SD	247.572.502,00	0,00	0,00	Tidak Efisien
1.01 . 1.01.01.25 . 36.02	Kegiatan Dana BOS SMP	966.991.549,00	0,00	0,00	Tidak Efisien
1.01 . 1.01.01.25 . 37	<b>Program Pembinaan dan Pengembangan Pendidikan Dasar</b>	200.210.838,00	200.089.828,00	99,94	Efisien
1.01 . 1.01.01.25 . 37.18	Pelaksanaan Pelayan Pendidikan SD	74.329.378,00	74.329.378,00	100,00	Efisien
1.01 . 1.01.01.25 . 37.18	Pelaksanaan Pelayan Pendidikan SD	0,00	0,00	0,00	Tidak Efisien
1.01 . 1.01.01.25 . 37.18	Pelaksanaan Pelayan Pendidikan SD	31.115.800,00	31.115.800,00	100,00	Efisien
1.01 . 1.01.01.25 . 37.19	Pelaksanaan Pelayan Pendidikan SMP	94.765.660,00	94.644.650,00	99,87	Efisien
1.01 . 1.01.01.26 . 36	<b>Program Dana BOS</b>	2.916.896.178,00	0,00	0,00	Tidak Efisien
1.01 . 1.01.01.26 . 36.02	Kegiatan Dana BOS SD	762.519.861,00	0,00	0,00	Tidak Efisien
1.01 . 1.01.01.26 . 36.02	Kegiatan Dana BOS SD	645.311.698,00	0,00	0,00	Tidak Efisien
1.01 . 1.01.01.26 . 36.02	Kegiatan Dana BOS SD	577.097.003,00	0,00	0,00	Tidak Efisien
1.01 . 1.01.01.26 . 36.02	Kegiatan Dana BOS SMP	931.967.616,00	0,00	0,00	Tidak Efisien
1.01 . 1.01.01.26 . 37	<b>Program Pembinaan dan Pengembangan Pendidikan Dasar</b>	157.981.670,00	149.691.070,00	94,75	Efisien
1.01 . 1.01.01.26 . 37.18	Pelaksanaan Pelayan Pendidikan SD	0,00	0,00	0,00	Tidak Efisien
1.01 . 1.01.01.26 . 37.18	Pelaksanaan Pelayan Pendidikan SD	0,00	0,00	0,00	Tidak Efisien
1.01 . 1.01.01.26 . 37.18	Pelaksanaan Pelayan Pendidikan SD	8.069.600,00	0,00	0,00	Tidak Efisien
1.01 . 1.01.01.26 . 37.19	Pelaksanaan Pelayan Pendidikan SMP	149.912.070,00	149.691.070,00	99,85	Efisien
1.01 . 1.01.01.27 . 36	<b>Program Dana BOS</b>	2.949.031.466,00	0,00	0,00	Tidak Efisien
1.01 . 1.01.01.27 . 36.02	Kegiatan Dana BOS SD	348.237.410,00	0,00	0,00	Tidak Efisien
1.01 . 1.01.01.27 . 36.02	Kegiatan Dana BOS SD	784.834.132,00	0,00	0,00	Tidak Efisien
1.01 . 1.01.01.27 . 36.02	Kegiatan Dana BOS SD	772.957.569,00	0,00	0,00	Tidak Efisien
1.01 . 1.01.01.27 . 36.02	Kegiatan Dana BOS SMP	1.043.002.355,00	0,00	0,00	Tidak Efisien
1.01 . 1.01.01.27 . 37	<b>Program Pembinaan dan Pengembangan Pendidikan Dasar</b>	113.609.760,00	113.409.760,00	99,82	Efisien
1.01 . 1.01.01.27 . 37.18	Pelaksanaan Pelayan Pendidikan SD	0,00	0,00	0,00	Tidak Efisien
1.01 . 1.01.01.27 . 37.18	Pelaksanaan Pelayan Pendidikan SD	0,00	0,00	0,00	Tidak Efisien
1.01 . 1.01.01.27 . 37.18	Pelaksanaan Pelayan Pendidikan SD	0,00	0,00	0,00	Tidak Efisien
1.01 . 1.01.01.27 . 37.19	Pelaksanaan Pelayan Pendidikan SMP	113.609.760,00	113.409.760,00	99,82	Efisien

**DINAS PENDIDIKAN KOTA BANDUNG**  
**Catatan Atas Laporan Keuangan**

1.01 . 1.01.01.28 . 36	<b>Program Dana BOS</b>	2.334.738.009,00	0,00	0,00	Tidak Efisien
1.01 . 1.01.01.28 . 36.02	Kegiatan Dana BOS SD	643.503.179,00	0,00	0,00	Tidak Efisien
1.01 . 1.01.01.28 . 36.02	Kegiatan Dana BOS SD	365.782.861,00	0,00	0,00	Tidak Efisien
1.01 . 1.01.01.28 . 36.02	Kegiatan Dana BOS SD	450.751.646,00	0,00	0,00	Tidak Efisien
1.01 . 1.01.01.28 . 36.02	Kegiatan Dana BOS SMP	874.700.323,00	0,00	0,00	Tidak Efisien
1.01 . 1.01.01.28 . 37	<b>Program Pembinaan dan Pengembangan Pendidikan Dasar</b>	41.136.700,00	41.136.700,00	100,00	Efisien
1.01 . 1.01.01.28 . 37.18	Pelaksanaan Pelayan Pendidikan SD	41.136.700,00	41.136.700,00	100,00	Efisien
1.01 . 1.01.01.28 . 37.18	Pelaksanaan Pelayan Pendidikan SD	0,00	0,00	0,00	Tidak Efisien
1.01 . 1.01.01.28 . 37.18	Pelaksanaan Pelayan Pendidikan SD	0,00	0,00	0,00	Tidak Efisien
1.01 . 1.01.01.28 . 37.19	Pelaksanaan Pelayan Pendidikan SMP	0,00	0,00	0,00	Tidak Efisien
1.01 . 1.01.01.29 . 36	<b>Program Dana BOS</b>	2.850.654.713,18	0,00	0,00	Tidak Efisien
1.01 . 1.01.01.29 . 36.02	Kegiatan Dana BOS SD	761.852.575,18	0,00	0,00	Tidak Efisien
1.01 . 1.01.01.29 . 36.02	Kegiatan Dana BOS SD	408.425.876,00	0,00	0,00	Tidak Efisien
1.01 . 1.01.01.29 . 36.02	Kegiatan Dana BOS SD	560.924.491,00	0,00	0,00	Tidak Efisien
1.01 . 1.01.01.29 . 36.02	Kegiatan Dana BOS SMP	1.119.451.771,00	0,00	0,00	Tidak Efisien
1.01 . 1.01.01.29 . 37	<b>Program Pembinaan dan Pengembangan Pendidikan Dasar</b>	0,00	0,00	0,00	Tidak Efisien
1.01 . 1.01.01.29 . 37.18	Pelaksanaan Pelayan Pendidikan SD	0,00	0,00	0,00	Tidak Efisien
1.01 . 1.01.01.29 . 37.18	Pelaksanaan Pelayan Pendidikan SD	0,00	0,00	0,00	Tidak Efisien
1.01 . 1.01.01.29 . 37.18	Pelaksanaan Pelayan Pendidikan SD	0,00	0,00	0,00	Tidak Efisien
1.01 . 1.01.01.29 . 37.19	Pelaksanaan Pelayan Pendidikan SMP	0,00	0,00	0,00	Tidak Efisien
1.01 . 1.01.01.30 . 36	<b>Program Dana BOS</b>	2.883.658.085,00	0,00	0,00	Tidak Efisien
1.01 . 1.01.01.30 . 36.02	Kegiatan Dana BOS SD	1.096.252.155,00	0,00	0,00	Tidak Efisien
1.01 . 1.01.01.30 . 36.02	Kegiatan Dana BOS SD	325.317.481,00	0,00	0,00	Tidak Efisien
1.01 . 1.01.01.30 . 36.02	Kegiatan Dana BOS SD	391.612.320,00	0,00	0,00	Tidak Efisien
1.01 . 1.01.01.30 . 36.02	Kegiatan Dana BOS SMP	1.070.476.129,00	0,00	0,00	Tidak Efisien
1.01 . 1.01.01.30 . 37	<b>Program Pembinaan dan Pengembangan Pendidikan Dasar</b>	242.277.863,00	242.100.323,00	99,93	Efisien
1.01 . 1.01.01.30 . 37.18	Pelaksanaan Pelayan Pendidikan SD	111.745.923,00	111.745.923,00	100,00	Efisien
1.01 . 1.01.01.30 . 37.18	Pelaksanaan Pelayan Pendidikan SD	0,00	0,00	0,00	Tidak Efisien
1.01 . 1.01.01.30 . 37.18	Pelaksanaan Pelayan Pendidikan SD	0,00	0,00	0,00	Tidak Efisien
1.01 . 1.01.01.30 . 37.19	Pelaksanaan Pelayan Pendidikan SMP	130.531.940,00	130.354.400,00	99,86	Efisien
1.01 . 1.01.01.31 . 36	<b>Program Dana BOS</b>	3.059.695.992,00	0,00	0,00	Tidak Efisien
1.01 . 1.01.01.31 . 36.02	Kegiatan Dana BOS SD	1.075.275.953,00	0,00	0,00	Tidak Efisien
1.01 . 1.01.01.31 . 36.02	Kegiatan Dana BOS SD	501.666.105,00	0,00	0,00	Tidak Efisien
1.01 . 1.01.01.31 . 36.02	Kegiatan Dana BOS SD	330.852.411,00	0,00	0,00	Tidak Efisien
1.01 . 1.01.01.31 . 36.02	Kegiatan Dana BOS SMP	1.151.901.523,00	0,00	0,00	Tidak Efisien
1.01 . 1.01.01.31 . 37	<b>Program Pembinaan dan Pengembangan Pendidikan Dasar</b>	0,00	0,00	0,00	Tidak Efisien
1.01 . 1.01.01.31 . 37.18	Pelaksanaan Pelayan Pendidikan SD	0,00	0,00	0,00	Tidak Efisien
1.01 . 1.01.01.31 . 37.18	Pelaksanaan Pelayan Pendidikan SD	0,00	0,00	0,00	Tidak Efisien
1.01 . 1.01.01.31 . 37.18	Pelaksanaan Pelayan Pendidikan SD	0,00	0,00	0,00	Tidak Efisien
1.01 . 1.01.01.31 . 37.19	Pelaksanaan Pelayan Pendidikan SMP	0,00	0,00	0,00	Tidak Efisien

**DINAS PENDIDIKAN KOTA BANDUNG**  
**Catatan Atas Laporan Keuangan**

1.01 . 1.01.01.32 . 36	<b>Program Dana BOS</b>	2.915.450.811,00	0,00	0,00	Tidak Efisien
1.01 . 1.01.01.32 . 36.02	Kegiatan Dana BOS SD	672.176.765,00	0,00	0,00	Tidak Efisien
1.01 . 1.01.01.32 . 36.02	Kegiatan Dana BOS SD	372.744.718,00	0,00	0,00	Tidak Efisien
1.01 . 1.01.01.32 . 36.02	Kegiatan Dana BOS SD	714.289.586,00	0,00	0,00	Tidak Efisien
1.01 . 1.01.01.32 . 36.02	Kegiatan Dana BOS SMP	1.156.239.742,00	0,00	0,00	Tidak Efisien
1.01 . 1.01.01.32 . 37	<b>Program Pembinaan dan Pengembangan Pendidikan Dasar</b>	49.738.600,00	49.738.600,00	100,00	Efisien
1.01 . 1.01.01.32 . 37.18	Pelaksanaan Pelayan Pendidikan SD	0,00	0,00	0,00	Tidak Efisien
1.01 . 1.01.01.32 . 37.18	Pelaksanaan Pelayan Pendidikan SD	49.738.600,00	49.738.600,00	100,00	Efisien
1.01 . 1.01.01.32 . 37.18	Pelaksanaan Pelayan Pendidikan SD	0,00	0,00	0,00	Tidak Efisien
1.01 . 1.01.01.32 . 37.19	Pelaksanaan Pelayan Pendidikan SMP	0,00	0,00	0,00	Tidak Efisien
1.01 . 1.01.01.33 . 36	<b>Program Dana BOS</b>	2.690.591.297,00	0,00	0,00	Tidak Efisien
1.01 . 1.01.01.33 . 36.02	Kegiatan Dana BOS SD	635.295.317,00	0,00	0,00	Tidak Efisien
1.01 . 1.01.01.33 . 36.02	Kegiatan Dana BOS SD	609.970.726,00	0,00	0,00	Tidak Efisien
1.01 . 1.01.01.33 . 36.02	Kegiatan Dana BOS SD	497.483.254,00	0,00	0,00	Tidak Efisien
1.01 . 1.01.01.33 . 36.02	Kegiatan Dana BOS SMP	947.842.000,00	0,00	0,00	Tidak Efisien
1.01 . 1.01.01.33 . 37	<b>Program Pembinaan dan Pengembangan Pendidikan Dasar</b>	82.272.300,00	82.272.300,00	100,00	Efisien
1.01 . 1.01.01.33 . 37.18	Pelaksanaan Pelayan Pendidikan SD	0,00	0,00	0,00	Tidak Efisien
1.01 . 1.01.01.33 . 37.18	Pelaksanaan Pelayan Pendidikan SD	82.272.300,00	82.272.300,00	100,00	Efisien
1.01 . 1.01.01.33 . 37.18	Pelaksanaan Pelayan Pendidikan SD	0,00	0,00	0,00	Tidak Efisien
1.01 . 1.01.01.33 . 37.19	Pelaksanaan Pelayan Pendidikan SMP	0,00	0,00	0,00	Tidak Efisien
1.01 . 1.01.01.34 . 36	<b>Program Dana BOS</b>	2.367.831.759,00	0,00	0,00	Tidak Efisien
1.01 . 1.01.01.34 . 36.02	Kegiatan Dana BOS SD	599.875.663,00	0,00	0,00	Tidak Efisien
1.01 . 1.01.01.34 . 36.02	Kegiatan Dana BOS SD	761.032.307,00	0,00	0,00	Tidak Efisien
1.01 . 1.01.01.34 . 36.02	Kegiatan Dana BOS SD	290.808.231,00	0,00	0,00	Tidak Efisien
1.01 . 1.01.01.34 . 36.02	Kegiatan Dana BOS SMP	716.115.558,00	0,00	0,00	Tidak Efisien
1.01 . 1.01.01.34 . 37	<b>Program Pembinaan dan Pengembangan Pendidikan Dasar</b>	117.821.250,00	108.085.700,00	91,74	Efisien
1.01 . 1.01.01.34 . 37.18	Pelaksanaan Pelayan Pendidikan SD	0,00	0,00	0,00	Tidak Efisien
1.01 . 1.01.01.34 . 37.18	Pelaksanaan Pelayan Pendidikan SD	99.954.500,00	99.954.500,00	100,00	Efisien
1.01 . 1.01.01.34 . 37.18	Pelaksanaan Pelayan Pendidikan SD	2.062.500,00	0,00	0,00	Tidak Efisien
1.01 . 1.01.01.34 . 37.19	Pelaksanaan Pelayan Pendidikan SMP	15.804.250,00	8.131.200,00	51,45	Efisien
1.01 . 1.01.01.35 . 36	<b>Program Dana BOS</b>	1.983.613.302,00	0,00	0,00	Tidak Efisien
1.01 . 1.01.01.35 . 36.02	Kegiatan Dana BOS SD	320.186.545,00	0,00	0,00	Tidak Efisien
1.01 . 1.01.01.35 . 36.02	Kegiatan Dana BOS SD	443.706.836,00	0,00	0,00	Tidak Efisien
1.01 . 1.01.01.35 . 36.02	Kegiatan Dana BOS SD	561.231.157,00	0,00	0,00	Tidak Efisien
1.01 . 1.01.01.35 . 36.02	Kegiatan Dana BOS SMP	658.488.764,00	0,00	0,00	Tidak Efisien
1.01 . 1.01.01.35 . 37	<b>Program Pembinaan dan Pengembangan Pendidikan Dasar</b>	172.161.143,00	172.088.200,00	99,96	Efisien
1.01 . 1.01.01.35 . 37.18	Pelaksanaan Pelayan Pendidikan SD	0,00	0,00	0,00	Tidak Efisien
1.01 . 1.01.01.35 . 37.18	Pelaksanaan Pelayan Pendidikan SD	0,00	0,00	0,00	Tidak Efisien
1.01 . 1.01.01.35 . 37.18	Pelaksanaan Pelayan Pendidikan SD	65.496.200,00	65.496.200,00	100,00	Efisien
1.01 . 1.01.01.35 . 37.19	Pelaksanaan Pelayan Pendidikan SMP	106.664.943,00	106.592.000,00	99,93	Efisien

**DINAS PENDIDIKAN KOTA BANDUNG**  
**Catatan Atas Laporan Keuangan**

1.01 . 1.01.01.36 . 36	<b>Program Dana BOS</b>	1.701.887.120,00	0,00	0,00	Tidak Efisien
1.01 . 1.01.01.36 . 36.02	Kegiatan Dana BOS SD	322.382.091,00	0,00	0,00	Tidak Efisien
1.01 . 1.01.01.36 . 36.02	Kegiatan Dana BOS SD	560.700.000,00	0,00	0,00	Tidak Efisien
1.01 . 1.01.01.36 . 36.02	Kegiatan Dana BOS SD	354.614.670,00	0,00	0,00	Tidak Efisien
1.01 . 1.01.01.36 . 36.02	Kegiatan Dana BOS SMP	464.190.359,00	0,00	0,00	Tidak Efisien
1.01 . 1.01.01.36 . 37	<b>Program Pembinaan dan Pengembangan Pendidikan Dasar</b>	157.542.100,00	157.542.100,00	100,00	Efisien
1.01 . 1.01.01.36 . 37.18	Pelaksanaan Pelayan Pendidikan SD	46.958.000,00	46.958.000,00	100,00	Efisien
1.01 . 1.01.01.36 . 37.18	Pelaksanaan Pelayan Pendidikan SD	64.890.100,00	64.890.100,00	100,00	Efisien
1.01 . 1.01.01.36 . 37.18	Pelaksanaan Pelayan Pendidikan SD	45.694.000,00	45.694.000,00	100,00	Efisien
1.01 . 1.01.01.36 . 37.19	Pelaksanaan Pelayan Pendidikan SMP	0,00	0,00	0,00	Tidak Efisien
1.01 . 1.01.01.37 . 36	<b>Program Dana BOS</b>	2.016.312.526,00	0,00	0,00	Tidak Efisien
1.01 . 1.01.01.37 . 36.02	Kegiatan Dana BOS SD	638.623.000,00	0,00	0,00	Tidak Efisien
1.01 . 1.01.01.37 . 36.02	Kegiatan Dana BOS SD	351.207.150,00	0,00	0,00	Tidak Efisien
1.01 . 1.01.01.37 . 36.02	Kegiatan Dana BOS SD	270.964.217,00	0,00	0,00	Tidak Efisien
1.01 . 1.01.01.37 . 36.02	Kegiatan Dana BOS SMP	755.518.159,00	0,00	0,00	Tidak Efisien
1.01 . 1.01.01.37 . 37	<b>Program Pembinaan dan Pengembangan Pendidikan Dasar</b>	27.254.000,00	27.254.000,00	100,00	Efisien
1.01 . 1.01.01.37 . 37.18	Pelaksanaan Pelayan Pendidikan SD	0,00	0,00	0,00	Tidak Efisien
1.01 . 1.01.01.37 . 37.18	Pelaksanaan Pelayan Pendidikan SD	27.254.000,00	27.254.000,00	100,00	Efisien
1.01 . 1.01.01.37 . 37.18	Pelaksanaan Pelayan Pendidikan SD	0,00	0,00	0,00	Tidak Efisien
1.01 . 1.01.01.37 . 37.19	Pelaksanaan Pelayan Pendidikan SMP	0,00	0,00	0,00	Tidak Efisien
1.01 . 1.01.01.38 . 36	<b>Program Dana BOS</b>	1.854.653.219,00	0,00	0,00	Tidak Efisien
1.01 . 1.01.01.38 . 36.02	Kegiatan Dana BOS SD	795.015.620,00	0,00	0,00	Tidak Efisien
1.01 . 1.01.01.38 . 36.02	Kegiatan Dana BOS SD	190.160.920,00	0,00	0,00	Tidak Efisien
1.01 . 1.01.01.38 . 36.02	Kegiatan Dana BOS SD	344.729.965,00	0,00	0,00	Tidak Efisien
1.01 . 1.01.01.38 . 36.02	Kegiatan Dana BOS SMP	524.746.714,00	0,00	0,00	Tidak Efisien
1.01 . 1.01.01.38 . 37	<b>Program Pembinaan dan Pengembangan Pendidikan Dasar</b>	184.113.830,00	25.614.500,00	13,91	Tidak Efisien
1.01 . 1.01.01.38 . 37.18	Pelaksanaan Pelayan Pendidikan SD	0,00	0,00	0,00	Tidak Efisien
1.01 . 1.01.01.38 . 37.18	Pelaksanaan Pelayan Pendidikan SD	25.614.500,00	25.614.500,00	100,00	Efisien
1.01 . 1.01.01.38 . 37.18	Pelaksanaan Pelayan Pendidikan SD	0,00	0,00	0,00	Tidak Efisien
1.01 . 1.01.01.38 . 37.19	Pelaksanaan Pelayan Pendidikan SMP	158.499.330,00	0,00	0,00	Tidak Efisien
1.01 . 1.01.01.39 . 36	<b>Program Dana BOS</b>	1.370.001.536,00	0,00	0,00	Tidak Efisien
1.01 . 1.01.01.39 . 36.02	Kegiatan Dana BOS SD	329.400.000,00	0,00	0,00	Tidak Efisien
1.01 . 1.01.01.39 . 36.02	Kegiatan Dana BOS SD	554.600.663,00	0,00	0,00	Tidak Efisien
1.01 . 1.01.01.39 . 36.02	Kegiatan Dana BOS SD	486.000.873,00	0,00	0,00	Tidak Efisien
1.01 . 1.01.01.39 . 37	<b>Program Pembinaan dan Pengembangan Pendidikan Dasar</b>	78.657.400,00	30.857.900,00	39,23	Tidak Efisien
1.01 . 1.01.01.39 . 37.18	Pelaksanaan Pelayan Pendidikan SD	78.657.400,00	30.857.900,00	39,23	Tidak Efisien
1.01 . 1.01.01.39 . 37.18	Pelaksanaan Pelayan Pendidikan SD	0,00	0,00	0,00	Tidak Efisien
1.01 . 1.01.01.39 . 37.18	Pelaksanaan Pelayan Pendidikan SD	0,00	0,00	0,00	Tidak Efisien
1.01 . 1.01.01.40 . 36	<b>Program Dana BOS</b>	1.726.944.144,00	0,00	0,00	Tidak Efisien

**DINAS PENDIDIKAN KOTA BANDUNG**  
**Catatan Atas Laporan Keuangan**

1.01 . 1.01.01.40 . 36.02	Kegiatan Dana BOS SD	960.407.900,00	0,00	0,00	Tidak Efisien
1.01 . 1.01.01.40 . 36.02	Kegiatan Dana BOS SD	400.135.660,00	0,00	0,00	Tidak Efisien
1.01 . 1.01.01.40 . 36.02	Kegiatan Dana BOS SD	291.600.584,00	0,00	0,00	Tidak Efisien
1.01 . 1.01.01.40 . 36.02	Kegiatan Dana BOS SMP	74.800.000,00	0,00	0,00	Tidak Efisien
1.01 . 1.01.01.40 . 37	<b>Program Pembinaan dan Pengembangan Pendidikan Dasar</b>	78.657.400,00	78.657.400,00	100,00	Efisien
1.01 . 1.01.01.40 . 37.18	Pelaksanaan Pelayanan Pendidikan SD	78.657.400,00	78.657.400,00	100,00	Efisien
1.01 . 1.01.01.40 . 37.18	Pelaksanaan Pelayanan Pendidikan SD	0,00	0,00	0,00	Tidak Efisien
1.01 . 1.01.01.40 . 37.18	Pelaksanaan Pelayanan Pendidikan SD	0,00	0,00	0,00	Tidak Efisien
1.01 . 1.01.01.41 . 36	<b>Program Dana BOS</b>	2.970.344.856,00	0,00	0,00	Tidak Efisien
1.01 . 1.01.01.41 . 36.02	Kegiatan Dana BOS SD	1.965.600.023,00	0,00	0,00	Tidak Efisien
1.01 . 1.01.01.41 . 36.02	Kegiatan Dana BOS SD	551.583.604,00	0,00	0,00	Tidak Efisien
1.01 . 1.01.01.41 . 36.02	Kegiatan Dana BOS SD	328.361.229,00	0,00	0,00	Tidak Efisien
1.01 . 1.01.01.41 . 36.02	Kegiatan Dana BOS SMP	124.800.000,00	0,00	0,00	Tidak Efisien
1.01 . 1.01.01.41 . 37	<b>Program Pembinaan dan Pengembangan Pendidikan Dasar</b>	0,00	0,00	0,00	Tidak Efisien
1.01 . 1.01.01.41 . 37.18	Pelaksanaan Pelayanan Pendidikan SD	0,00	0,00	0,00	Tidak Efisien
1.01 . 1.01.01.41 . 37.18	Pelaksanaan Pelayanan Pendidikan SD	0,00	0,00	0,00	Tidak Efisien
1.01 . 1.01.01.41 . 37.18	Pelaksanaan Pelayanan Pendidikan SD	0,00	0,00	0,00	Tidak Efisien
1.01 . 1.01.01.42 . 36	<b>Program Dana BOS</b>	1.854.542.206,00	0,00	0,00	Tidak Efisien
1.01 . 1.01.01.42 . 36.02	Kegiatan Dana BOS SD	992.749.046,00	0,00	0,00	Tidak Efisien
1.01 . 1.01.01.42 . 36.02	Kegiatan Dana BOS SD	446.882.005,00	0,00	0,00	Tidak Efisien
1.01 . 1.01.01.42 . 36.02	Kegiatan Dana BOS SD	326.911.155,00	0,00	0,00	Tidak Efisien
1.01 . 1.01.01.42 . 36.02	Kegiatan Dana BOS SMP	88.000.000,00	0,00	0,00	Tidak Efisien
1.01 . 1.01.01.42 . 37	<b>Program Pembinaan dan Pengembangan Pendidikan Dasar</b>	85.450.200,00	85.450.200,00	100,00	Efisien
1.01 . 1.01.01.42 . 37.18	Pelaksanaan Pelayanan Pendidikan SD	85.450.200,00	85.450.200,00	100,00	Efisien
1.01 . 1.01.01.42 . 37.18	Pelaksanaan Pelayanan Pendidikan SD	0,00	0,00	0,00	Tidak Efisien
1.01 . 1.01.01.42 . 37.18	Pelaksanaan Pelayanan Pendidikan SD	0,00	0,00	0,00	Tidak Efisien
1.01 . 1.01.01.43 . 36	<b>Program Dana BOS</b>	1.225.725.552,00	0,00	0,00	Tidak Efisien
1.01 . 1.01.01.43 . 36.02	Kegiatan Dana BOS SD	520.329.189,00	0,00	0,00	Tidak Efisien
1.01 . 1.01.01.43 . 36.02	Kegiatan Dana BOS SD	427.792.220,00	0,00	0,00	Tidak Efisien
1.01 . 1.01.01.43 . 36.02	Kegiatan Dana BOS SD	198.281.143,00	0,00	0,00	Tidak Efisien
1.01 . 1.01.01.43 . 36.02	Kegiatan Dana BOS SMP	79.323.000,00	0,00	0,00	Tidak Efisien
1.01 . 1.01.01.43 . 37	<b>Program Pembinaan dan Pengembangan Pendidikan Dasar</b>	18.204.500,00	18.204.500,00	100,00	Efisien
1.01 . 1.01.01.43 . 37.18	Pelaksanaan Pelayanan Pendidikan SD	18.204.500,00	18.204.500,00	100,00	Efisien
1.01 . 1.01.01.43 . 37.18	Pelaksanaan Pelayanan Pendidikan SD	0,00	0,00	0,00	Tidak Efisien
1.01 . 1.01.01.43 . 37.18	Pelaksanaan Pelayanan Pendidikan SD	0,00	0,00	0,00	Tidak Efisien
1.01 . 1.01.01.44 . 36	<b>Program Dana BOS</b>	1.096.359.208,00	0,00	0,00	Tidak Efisien
1.01 . 1.01.01.44 . 36.02	Kegiatan Dana BOS SD	457.779.842,00	0,00	0,00	Tidak Efisien
1.01 . 1.01.01.44 . 36.02	Kegiatan Dana BOS SD	256.590.018,00	0,00	0,00	Tidak Efisien
1.01 . 1.01.01.44 . 36.02	Kegiatan Dana BOS SD	276.389.348,00	0,00	0,00	Tidak Efisien



**DINAS PENDIDIKAN KOTA BANDUNG**  
**Catatan Atas Laporan Keuangan**

1.01 . 1.01.01.44 . 36.02	Kegiatan Dana BOS SMP	105.600.000,00	0,00	0,00	Tidak Efisien
1.01 . 1.01.01.44 . 37	<b>Program Pembinaan dan Pengembangan Pendidikan Dasar</b>	54.725.000,00	54.725.000,00	100,00	Efisien
1.01 . 1.01.01.44 . 37.18	Pelaksanaan Pelayan Pendidikan SD	54.725.000,00	54.725.000,00	100,00	Efisien
1.01 . 1.01.01.44 . 37.18	Pelaksanaan Pelayan Pendidikan SD	0,00	0,00	0,00	Tidak Efisien
1.01 . 1.01.01.44 . 37.18	Pelaksanaan Pelayan Pendidikan SD	0,00	0,00	0,00	Tidak Efisien
1.01 . 1.01.01.45 . 36	<b>Program Dana BOS</b>	1.587.984.808,67	0,00	0,00	Tidak Efisien
1.01 . 1.01.01.45 . 36.02	Kegiatan Dana BOS SD	816.209.709,67	0,00	0,00	Tidak Efisien
1.01 . 1.01.01.45 . 36.02	Kegiatan Dana BOS SD	365.530.000,00	0,00	0,00	Tidak Efisien
1.01 . 1.01.01.45 . 36.02	Kegiatan Dana BOS SD	406.245.099,00	0,00	0,00	Tidak Efisien
1.01 . 1.01.01.45 . 37	<b>Program Pembinaan dan Pengembangan Pendidikan Dasar</b>	0,00	0,00	0,00	Tidak Efisien
1.01 . 1.01.01.45 . 37.18	Pelaksanaan Pelayan Pendidikan SD	0,00	0,00	0,00	Tidak Efisien
1.01 . 1.01.01.45 . 37.18	Pelaksanaan Pelayan Pendidikan SD	0,00	0,00	0,00	Tidak Efisien
1.01 . 1.01.01.45 . 37.18	Pelaksanaan Pelayan Pendidikan SD	0,00	0,00	0,00	Tidak Efisien
1.01 . 1.01.01.46 . 36	<b>Program Dana BOS</b>	1.663.952.768,00	0,00	0,00	Tidak Efisien
1.01 . 1.01.01.46 . 36.02	Kegiatan Dana BOS SD	522.126.084,00	0,00	0,00	Tidak Efisien
1.01 . 1.01.01.46 . 36.02	Kegiatan Dana BOS SD	680.402.000,00	0,00	0,00	Tidak Efisien
1.01 . 1.01.01.46 . 36.02	Kegiatan Dana BOS SD	461.424.684,00	0,00	0,00	Tidak Efisien
1.01 . 1.01.01.46 . 37	<b>Program Pembinaan dan Pengembangan Pendidikan Dasar</b>	95.425.000,00	95.425.000,00	100,00	Efisien
1.01 . 1.01.01.46 . 37.18	Pelaksanaan Pelayan Pendidikan SD	0,00	0,00	0,00	Tidak Efisien
1.01 . 1.01.01.46 . 37.18	Pelaksanaan Pelayan Pendidikan SD	95.425.000,00	95.425.000,00	100,00	Efisien
1.01 . 1.01.01.46 . 37.18	Pelaksanaan Pelayan Pendidikan SD	0,00	0,00	0,00	Tidak Efisien
1.01 . 1.01.01.47 . 36	<b>Program Dana BOS</b>	1.187.645.634,00	0,00	0,00	Tidak Efisien
1.01 . 1.01.01.47 . 36.02	Kegiatan Dana BOS SD	500.940.000,00	0,00	0,00	Tidak Efisien
1.01 . 1.01.01.47 . 36.02	Kegiatan Dana BOS SD	365.051.645,00	0,00	0,00	Tidak Efisien
1.01 . 1.01.01.47 . 36.02	Kegiatan Dana BOS SD	321.653.989,00	0,00	0,00	Tidak Efisien
1.01 . 1.01.01.47 . 37	<b>Program Pembinaan dan Pengembangan Pendidikan Dasar</b>	65.769.000,00	65.769.000,00	100,00	Efisien
1.01 . 1.01.01.47 . 37.18	Pelaksanaan Pelayan Pendidikan SD	65.769.000,00	65.769.000,00	100,00	Efisien
1.01 . 1.01.01.47 . 37.18	Pelaksanaan Pelayan Pendidikan SD	0,00	0,00	0,00	Tidak Efisien
1.01 . 1.01.01.47 . 37.18	Pelaksanaan Pelayan Pendidikan SD	0,00	0,00	0,00	Tidak Efisien
1.01 . 1.01.01.48 . 36	<b>Program Dana BOS</b>	2.175.760.942,00	0,00	0,00	Tidak Efisien
1.01 . 1.01.01.48 . 36.02	Kegiatan Dana BOS SD	1.215.723.105,00	0,00	0,00	Tidak Efisien
1.01 . 1.01.01.48 . 36.02	Kegiatan Dana BOS SD	157.561.196,00	0,00	0,00	Tidak Efisien
1.01 . 1.01.01.48 . 36.02	Kegiatan Dana BOS SD	802.476.641,00	0,00	0,00	Tidak Efisien
1.01 . 1.01.01.48 . 37	<b>Program Pembinaan dan Pengembangan Pendidikan Dasar</b>	33.057.300,00	33.057.300,00	100,00	Efisien
1.01 . 1.01.01.48 . 37.18	Pelaksanaan Pelayan Pendidikan SD	33.057.300,00	33.057.300,00	100,00	Efisien
1.01 . 1.01.01.48 . 37.18	Pelaksanaan Pelayan Pendidikan SD	0,00	0,00	0,00	Tidak Efisien
1.01 . 1.01.01.48 . 37.18	Pelaksanaan Pelayan Pendidikan SD	0,00	0,00	0,00	Tidak Efisien
1.01 . 1.01.01.49 . 36	<b>Program Dana BOS</b>	2.248.411.605,00	0,00	0,00	Tidak Efisien

**DINAS PENDIDIKAN KOTA BANDUNG**  
**Catatan Atas Laporan Keuangan**

1.01 . 1.01.01.49 . 36.02	Kegiatan Dana BOS SD	1.166.410.587,00	0,00	0,00	Tidak Efisien
1.01 . 1.01.01.49 . 36.02	Kegiatan Dana BOS SD	613.635.025,00	0,00	0,00	Tidak Efisien
1.01 . 1.01.01.49 . 36.02	Kegiatan Dana BOS SD	468.365.993,00	0,00	0,00	Tidak Efisien
1.01 . 1.01.01.49 . 37	<b>Program Pembinaan dan Pengembangan Pendidikan Dasar</b>	0,00	0,00	0,00	Tidak Efisien
1.01 . 1.01.01.49 . 37.18	Pelaksanaan Pelayan Pendidikan SD	0,00	0,00	0,00	Tidak Efisien
1.01 . 1.01.01.49 . 37.18	Pelaksanaan Pelayan Pendidikan SD	0,00	0,00	0,00	Tidak Efisien
1.01 . 1.01.01.49 . 37.18	Pelaksanaan Pelayan Pendidikan SD	0,00	0,00	0,00	Tidak Efisien
1.01 . 1.01.01.50 . 36	<b>Program Dana BOS</b>	1.587.818.550,00	0,00	0,00	Tidak Efisien
1.01 . 1.01.01.50 . 36.02	Kegiatan Dana BOS SD	284.994.397,00	0,00	0,00	Tidak Efisien
1.01 . 1.01.01.50 . 36.02	Kegiatan Dana BOS SD	620.957.205,00	0,00	0,00	Tidak Efisien
1.01 . 1.01.01.50 . 36.02	Kegiatan Dana BOS SD	681.866.948,00	0,00	0,00	Tidak Efisien
1.01 . 1.01.01.50 . 37	<b>Program Pembinaan dan Pengembangan Pendidikan Dasar</b>	77.629.900,00	77.629.900,00	100,00	Efisien
1.01 . 1.01.01.50 . 37.18	Pelaksanaan Pelayan Pendidikan SD	0,00	0,00	0,00	Tidak Efisien
1.01 . 1.01.01.50 . 37.18	Pelaksanaan Pelayan Pendidikan SD	77.629.900,00	77.629.900,00	100,00	Efisien
1.01 . 1.01.01.50 . 37.18	Pelaksanaan Pelayan Pendidikan SD	0,00	0,00	0,00	Tidak Efisien
1.01 . 1.01.01.51 . 36	<b>Program Dana BOS</b>	1.536.282.856,00	0,00	0,00	Tidak Efisien
1.01 . 1.01.01.51 . 36.02	Kegiatan Dana BOS SD	474.669.268,00	0,00	0,00	Tidak Efisien
1.01 . 1.01.01.51 . 36.02	Kegiatan Dana BOS SD	491.570.247,00	0,00	0,00	Tidak Efisien
1.01 . 1.01.01.51 . 36.02	Kegiatan Dana BOS SD	570.043.341,00	0,00	0,00	Tidak Efisien
1.01 . 1.01.01.51 . 37	<b>Program Pembinaan dan Pengembangan Pendidikan Dasar</b>	18.508.600,00	18.508.600,00	100,00	Efisien
1.01 . 1.01.01.51 . 37.18	Pelaksanaan Pelayan Pendidikan SD	18.508.600,00	18.508.600,00	100,00	Efisien
1.01 . 1.01.01.51 . 37.18	Pelaksanaan Pelayan Pendidikan SD	0,00	0,00	0,00	Tidak Efisien
1.01 . 1.01.01.51 . 37.18	Pelaksanaan Pelayan Pendidikan SD	0,00	0,00	0,00	Tidak Efisien
1.01 . 1.01.01.52 . 36	<b>Program Dana BOS</b>	1.790.373.378,00	0,00	0,00	Tidak Efisien
1.01 . 1.01.01.52 . 36.02	Kegiatan Dana BOS SD	446.470.404,00	0,00	0,00	Tidak Efisien
1.01 . 1.01.01.52 . 36.02	Kegiatan Dana BOS SD	732.801.822,00	0,00	0,00	Tidak Efisien
1.01 . 1.01.01.52 . 36.02	Kegiatan Dana BOS SD	611.101.152,00	0,00	0,00	Tidak Efisien
1.01 . 1.01.01.52 . 37	<b>Program Pembinaan dan Pengembangan Pendidikan Dasar</b>	44.694.100,00	44.694.100,00	100,00	Efisien
1.01 . 1.01.01.52 . 37.18	Pelaksanaan Pelayan Pendidikan SD	44.694.100,00	44.694.100,00	100,00	Efisien
1.01 . 1.01.01.52 . 37.18	Pelaksanaan Pelayan Pendidikan SD	0,00	0,00	0,00	Tidak Efisien
1.01 . 1.01.01.52 . 37.18	Pelaksanaan Pelayan Pendidikan SD	0,00	0,00	0,00	Tidak Efisien
1.01 . 1.01.01.53 . 36	<b>Program Dana BOS</b>	1.513.636.645,00	0,00	0,00	Tidak Efisien
1.01 . 1.01.01.53 . 36.02	Kegiatan Dana BOS SD	507.677.571,00	0,00	0,00	Tidak Efisien
1.01 . 1.01.01.53 . 36.02	Kegiatan Dana BOS SD	736.259.850,00	0,00	0,00	Tidak Efisien
1.01 . 1.01.01.53 . 36.02	Kegiatan Dana BOS SD	269.699.224,00	0,00	0,00	Tidak Efisien
1.01 . 1.01.01.53 . 37	<b>Program Pembinaan dan Pengembangan Pendidikan Dasar</b>	0,00	0,00	0,00	Tidak Efisien
1.01 . 1.01.01.53 . 37.18	Pelaksanaan Pelayan Pendidikan SD	0,00	0,00	0,00	Tidak Efisien
1.01 . 1.01.01.53 . 37.18	Pelaksanaan Pelayan Pendidikan SD	0,00	0,00	0,00	Tidak Efisien

**DINAS PENDIDIKAN KOTA BANDUNG**  
**Catatan Atas Laporan Keuangan**

1.01 . 1.01.01.53 . 37.18	Pelaksanaan Pelayanan Pendidikan SD	0,00	0,00	0,00	Tidak Efisien
1.01 . 1.01.01.54 . 36	<b>Program Dana BOS</b>	1.483.825.065,00	0,00	0,00	Tidak Efisien
1.01 . 1.01.01.54 . 36.02	Kegiatan Dana BOS SD	290.013.030,00	0,00	0,00	Tidak Efisien
1.01 . 1.01.01.54 . 36.02	Kegiatan Dana BOS SD	731.171.380,00	0,00	0,00	Tidak Efisien
1.01 . 1.01.01.54 . 36.02	Kegiatan Dana BOS SD	462.640.655,00	0,00	0,00	Tidak Efisien
1.01 . 1.01.01.54 . 37	<b>Program Pembinaan dan Pengembangan Pendidikan Dasar</b>	98.912.000,00	98.912.000,00	100,00	Efisien
1.01 . 1.01.01.54 . 37.18	Pelaksanaan Pelayanan Pendidikan SD	0,00	0,00	0,00	Tidak Efisien
1.01 . 1.01.01.54 . 37.18	Pelaksanaan Pelayanan Pendidikan SD	98.912.000,00	98.912.000,00	100,00	Efisien
1.01 . 1.01.01.54 . 37.18	Pelaksanaan Pelayanan Pendidikan SD	0,00	0,00	0,00	Tidak Efisien
1.01 . 1.01.01.55 . 36	<b>Program Dana BOS</b>	2.098.157.166,00	0,00	0,00	Tidak Efisien
1.01 . 1.01.01.55 . 36.02	Kegiatan Dana BOS SD	955.954.041,00	0,00	0,00	Tidak Efisien
1.01 . 1.01.01.55 . 36.02	Kegiatan Dana BOS SD	545.499.293,00	0,00	0,00	Tidak Efisien
1.01 . 1.01.01.55 . 36.02	Kegiatan Dana BOS SD	596.703.832,00	0,00	0,00	Tidak Efisien
1.01 . 1.01.01.55 . 37	<b>Program Pembinaan dan Pengembangan Pendidikan Dasar</b>	33.346.800,00	33.346.800,00	100,00	Efisien
1.01 . 1.01.01.55 . 37.18	Pelaksanaan Pelayanan Pendidikan SD	0,00	0,00	0,00	Tidak Efisien
1.01 . 1.01.01.55 . 37.18	Pelaksanaan Pelayanan Pendidikan SD	33.346.800,00	33.346.800,00	100,00	Efisien
1.01 . 1.01.01.55 . 37.18	Pelaksanaan Pelayanan Pendidikan SD	0,00	0,00	0,00	Tidak Efisien
1.01 . 1.01.01.56 . 36	<b>Program Dana BOS</b>	1.313.637.779,00	0,00	0,00	Tidak Efisien
1.01 . 1.01.01.56 . 36.02	Kegiatan Dana BOS SD	323.671.272,00	0,00	0,00	Tidak Efisien
1.01 . 1.01.01.56 . 36.02	Kegiatan Dana BOS SD	370.363.582,00	0,00	0,00	Tidak Efisien
1.01 . 1.01.01.56 . 36.02	Kegiatan Dana BOS SD	619.602.925,00	0,00	0,00	Tidak Efisien
1.01 . 1.01.01.56 . 37	<b>Program Pembinaan dan Pengembangan Pendidikan Dasar</b>	0,00	0,00	0,00	Tidak Efisien
1.01 . 1.01.01.56 . 37.18	Pelaksanaan Pelayanan Pendidikan SD	0,00	0,00	0,00	Tidak Efisien
1.01 . 1.01.01.56 . 37.18	Pelaksanaan Pelayanan Pendidikan SD	0,00	0,00	0,00	Tidak Efisien
1.01 . 1.01.01.56 . 37.18	Pelaksanaan Pelayanan Pendidikan SD	0,00	0,00	0,00	Tidak Efisien
1.01 . 1.01.01.57 . 36	<b>Program Dana BOS</b>	1.648.118.168,00	0,00	0,00	Tidak Efisien
1.01 . 1.01.01.57 . 36.02	Kegiatan Dana BOS SD	774.920.020,00	0,00	0,00	Tidak Efisien
1.01 . 1.01.01.57 . 36.02	Kegiatan Dana BOS SD	368.298.000,00	0,00	0,00	Tidak Efisien
1.01 . 1.01.01.57 . 36.02	Kegiatan Dana BOS SD	504.900.148,00	0,00	0,00	Tidak Efisien
1.01 . 1.01.01.57 . 37	<b>Program Pembinaan dan Pengembangan Pendidikan Dasar</b>	0,00	0,00	0,00	Tidak Efisien
1.01 . 1.01.01.57 . 37.18	Pelaksanaan Pelayanan Pendidikan SD	0,00	0,00	0,00	Tidak Efisien
1.01 . 1.01.01.57 . 37.18	Pelaksanaan Pelayanan Pendidikan SD	0,00	0,00	0,00	Tidak Efisien
1.01 . 1.01.01.57 . 37.18	Pelaksanaan Pelayanan Pendidikan SD	0,00	0,00	0,00	Tidak Efisien
1.01 . 1.01.01.58 . 36	<b>Program Dana BOS</b>	1.952.740.182,00	0,00	0,00	Tidak Efisien
1.01 . 1.01.01.58 . 36.02	Kegiatan Dana BOS SD	824.661.317,00	0,00	0,00	Tidak Efisien
1.01 . 1.01.01.58 . 36.02	Kegiatan Dana BOS SD	484.229.365,00	0,00	0,00	Tidak Efisien
1.01 . 1.01.01.58 . 36.02	Kegiatan Dana BOS SD	643.849.500,00	0,00	0,00	Tidak Efisien
1.01 . 1.01.01.58 .	<b>Program Pembinaan dan</b>	48.380.200,00	48.380.200,00	100,00	Efisien

**DINAS PENDIDIKAN KOTA BANDUNG**  
**Catatan Atas Laporan Keuangan**

37	<b>Pengembangan Pendidikan Dasar</b>				
1.01 . 1.01.01.58 . 37.18	Pelaksanaan Pelayan Pendidikan SD	0,00	0,00	0,00	Tidak Efisien
1.01 . 1.01.01.58 . 37.18	Pelaksanaan Pelayan Pendidikan SD	0,00	0,00	0,00	Tidak Efisien
1.01 . 1.01.01.58 . 37.18	Pelaksanaan Pelayan Pendidikan SD	48.380.200,00	48.380.200,00	100,00	Efisien
1.01 . 1.01.01.59 . 36	<b>Program Dana BOS</b>	2.276.430.439,00	0,00	0,00	Tidak Efisien
1.01 . 1.01.01.59 . 36.02	Kegiatan Dana BOS SD	854.519.625,00	0,00	0,00	Tidak Efisien
1.01 . 1.01.01.59 . 36.02	Kegiatan Dana BOS SD	953.635.097,00	0,00	0,00	Tidak Efisien
1.01 . 1.01.01.59 . 36.02	Kegiatan Dana BOS SD	468.275.717,00	0,00	0,00	Tidak Efisien
1.01 . 1.01.01.59 . 37	<b>Program Pembinaan dan Pengembangan Pendidikan Dasar</b>	131.454.400,00	131.454.400,00	100,00	Efisien
1.01 . 1.01.01.59 . 37.18	Pelaksanaan Pelayan Pendidikan SD	131.454.400,00	131.454.400,00	100,00	Efisien
1.01 . 1.01.01.59 . 37.18	Pelaksanaan Pelayan Pendidikan SD	0,00	0,00	0,00	Tidak Efisien
1.01 . 1.01.01.59 . 37.18	Pelaksanaan Pelayan Pendidikan SD	0,00	0,00	0,00	Tidak Efisien
1.01 . 1.01.01.60 . 36	<b>Program Dana BOS</b>	1.890.268.470,00	0,00	0,00	Tidak Efisien
1.01 . 1.01.01.60 . 36.02	Kegiatan Dana BOS SD	559.029.407,00	0,00	0,00	Tidak Efisien
1.01 . 1.01.01.60 . 36.02	Kegiatan Dana BOS SD	636.743.905,00	0,00	0,00	Tidak Efisien
1.01 . 1.01.01.60 . 36.02	Kegiatan Dana BOS SD	694.495.158,00	0,00	0,00	Tidak Efisien
1.01 . 1.01.01.60 . 37	<b>Program Pembinaan dan Pengembangan Pendidikan Dasar</b>	67.088.810,00	67.088.810,00	100,00	Efisien
1.01 . 1.01.01.60 . 37.18	Pelaksanaan Pelayan Pendidikan SD	0,00	0,00	0,00	Tidak Efisien
1.01 . 1.01.01.60 . 37.18	Pelaksanaan Pelayan Pendidikan SD	67.088.810,00	67.088.810,00	100,00	Efisien
1.01 . 1.01.01.60 . 37.18	Pelaksanaan Pelayan Pendidikan SD	0,00	0,00	0,00	Tidak Efisien
1.01 . 1.01.01.61 . 36	<b>Program Dana BOS</b>	1.725.622.422,00	0,00	0,00	Tidak Efisien
1.01 . 1.01.01.61 . 36.02	Kegiatan Dana BOS SD	1.023.127.313,00	0,00	0,00	Tidak Efisien
1.01 . 1.01.01.61 . 36.02	Kegiatan Dana BOS SD	339.412.749,00	0,00	0,00	Tidak Efisien
1.01 . 1.01.01.61 . 36.02	Kegiatan Dana BOS SD	363.082.360,00	0,00	0,00	Tidak Efisien
1.01 . 1.01.01.61 . 37	<b>Program Pembinaan dan Pengembangan Pendidikan Dasar</b>	0,00	0,00	0,00	Tidak Efisien
1.01 . 1.01.01.61 . 37.18	Pelaksanaan Pelayan Pendidikan SD	0,00	0,00	0,00	Tidak Efisien
1.01 . 1.01.01.61 . 37.18	Pelaksanaan Pelayan Pendidikan SD	0,00	0,00	0,00	Tidak Efisien
1.01 . 1.01.01.61 . 37.18	Pelaksanaan Pelayan Pendidikan SD	0,00	0,00	0,00	Tidak Efisien
1.01 . 1.01.01.62 . 36	<b>Program Dana BOS</b>	1.601.688.011,00	0,00	0,00	Tidak Efisien
1.01 . 1.01.01.62 . 36.02	Kegiatan Dana BOS SD	839.981.116,00	0,00	0,00	Tidak Efisien
1.01 . 1.01.01.62 . 36.02	Kegiatan Dana BOS SD	88.200.296,00	0,00	0,00	Tidak Efisien
1.01 . 1.01.01.62 . 36.02	Kegiatan Dana BOS SD	673.506.599,00	0,00	0,00	Tidak Efisien
1.01 . 1.01.01.62 . 37	<b>Program Pembinaan dan Pengembangan Pendidikan Dasar</b>	80.637.000,00	80.637.000,00	100,00	Efisien
1.01 . 1.01.01.62 . 37.18	Pelaksanaan Pelayan Pendidikan SD	0,00	0,00	0,00	Tidak Efisien
1.01 . 1.01.01.62 . 37.18	Pelaksanaan Pelayan Pendidikan SD	0,00	0,00	0,00	Tidak Efisien
1.01 . 1.01.01.62 . 37.18	Pelaksanaan Pelayan Pendidikan SD	80.637.000,00	80.637.000,00	100,00	Efisien
1.01 . 1.01.01.63 . 36	<b>Program Dana BOS</b>	1.950.399.741,00	0,00	0,00	Tidak Efisien
1.01 . 1.01.01.63 . 36.02	Kegiatan Dana BOS SD	341.421.042,00	0,00	0,00	Tidak Efisien
1.01 . 1.01.01.63 . 36.02	Kegiatan Dana BOS SD	967.269.656,00	0,00	0,00	Tidak Efisien

**DINAS PENDIDIKAN KOTA BANDUNG**  
**Catatan Atas Laporan Keuangan**

1.01 . 1.01.01.63 . 36.02	Kegiatan Dana BOS SD	641.709.043,00	0,00	0,00	Tidak Efisien
1.01 . 1.01.01.63 . 37	<b>Program Pembinaan dan Pengembangan Pendidikan Dasar</b>	59.301.000,00	59.301.000,00	100,00	Efisien
1.01 . 1.01.01.63 . 37.18	Pelaksanaan Pelayan Pendidikan SD	0,00	0,00	0,00	Tidak Efisien
1.01 . 1.01.01.63 . 37.18	Pelaksanaan Pelayan Pendidikan SD	0,00	0,00	0,00	Tidak Efisien
1.01 . 1.01.01.63 . 37.18	Pelaksanaan Pelayan Pendidikan SD	59.301.000,00	59.301.000,00	100,00	Efisien
1.01 . 1.01.01.64 . 36	<b>Program Dana BOS</b>	1.673.825.229,00	0,00	0,00	Tidak Efisien
1.01 . 1.01.01.64 . 36.02	Kegiatan Dana BOS SD	606.218.546,00	0,00	0,00	Tidak Efisien
1.01 . 1.01.01.64 . 36.02	Kegiatan Dana BOS SD	597.794.207,00	0,00	0,00	Tidak Efisien
1.01 . 1.01.01.64 . 36.02	Kegiatan Dana BOS SD	469.812.476,00	0,00	0,00	Tidak Efisien
1.01 . 1.01.01.64 . 37	<b>Program Pembinaan dan Pengembangan Pendidikan Dasar</b>	47.631.600,00	47.631.600,00	100,00	Efisien
1.01 . 1.01.01.64 . 37.18	Pelaksanaan Pelayan Pendidikan SD	0,00	0,00	0,00	Tidak Efisien
1.01 . 1.01.01.64 . 37.18	Pelaksanaan Pelayan Pendidikan SD	47.631.600,00	47.631.600,00	100,00	Efisien
1.01 . 1.01.01.64 . 37.18	Pelaksanaan Pelayan Pendidikan SD	0,00	0,00	0,00	Tidak Efisien
1.01 . 1.01.01.65 . 36	<b>Program Dana BOS</b>	2.292.795.657,00	0,00	0,00	Tidak Efisien
1.01 . 1.01.01.65 . 36.02	Kegiatan Dana BOS SD	1.003.517.896,00	0,00	0,00	Tidak Efisien
1.01 . 1.01.01.65 . 36.02	Kegiatan Dana BOS SD	829.954.925,00	0,00	0,00	Tidak Efisien
1.01 . 1.01.01.65 . 36.02	Kegiatan Dana BOS SD	459.322.836,00	0,00	0,00	Tidak Efisien
1.01 . 1.01.01.65 . 37	<b>Program Pembinaan dan Pengembangan Pendidikan Dasar</b>	0,00	0,00	0,00	Tidak Efisien
1.01 . 1.01.01.65 . 37.18	Pelaksanaan Pelayan Pendidikan SD	0,00	0,00	0,00	Tidak Efisien
1.01 . 1.01.01.65 . 37.18	Pelaksanaan Pelayan Pendidikan SD	0,00	0,00	0,00	Tidak Efisien
1.01 . 1.01.01.65 . 37.18	Pelaksanaan Pelayan Pendidikan SD	0,00	0,00	0,00	Tidak Efisien
1.01 . 1.01.01.66 . 36	<b>Program Dana BOS</b>	2.194.265.964,00	0,00	0,00	Tidak Efisien
1.01 . 1.01.01.66 . 36.02	Kegiatan Dana BOS SD	432.937.985,00	0,00	0,00	Tidak Efisien
1.01 . 1.01.01.66 . 36.02	Kegiatan Dana BOS SD	737.125.834,00	0,00	0,00	Tidak Efisien
1.01 . 1.01.01.66 . 36.02	Kegiatan Dana BOS SD	1.024.202.145,00	0,00	0,00	Tidak Efisien
1.01 . 1.01.01.66 . 37	<b>Program Pembinaan dan Pengembangan Pendidikan Dasar</b>	133.310.600,00	133.310.600,00	100,00	Efisien
1.01 . 1.01.01.66 . 37.18	Pelaksanaan Pelayan Pendidikan SD	0,00	0,00	0,00	Tidak Efisien
1.01 . 1.01.01.66 . 37.18	Pelaksanaan Pelayan Pendidikan SD	0,00	0,00	0,00	Tidak Efisien
1.01 . 1.01.01.66 . 37.18	Pelaksanaan Pelayan Pendidikan SD	133.310.600,00	133.310.600,00	100,00	Efisien
1.01 . 1.01.01.67 . 36	<b>Program Dana BOS</b>	2.028.958.834,00	0,00	0,00	Tidak Efisien
1.01 . 1.01.01.67 . 36.02	Kegiatan Dana BOS SD	706.954.250,00	0,00	0,00	Tidak Efisien
1.01 . 1.01.01.67 . 36.02	Kegiatan Dana BOS SD	671.884.913,00	0,00	0,00	Tidak Efisien
1.01 . 1.01.01.67 . 36.02	Kegiatan Dana BOS SD	650.119.671,00	0,00	0,00	Tidak Efisien
1.01 . 1.01.01.67 . 37	<b>Program Pembinaan dan Pengembangan Pendidikan Dasar</b>	174.706.500,00	174.706.500,00	100,00	Efisien
1.01 . 1.01.01.67 . 37.18	Pelaksanaan Pelayan Pendidikan SD	84.579.000,00	84.579.000,00	100,00	Efisien
1.01 . 1.01.01.67 . 37.18	Pelaksanaan Pelayan Pendidikan SD	90.127.500,00	90.127.500,00	100,00	Efisien
1.01 . 1.01.01.67 . 37.18	Pelaksanaan Pelayan Pendidikan SD	0,00	0,00	0,00	Tidak Efisien
1.01 . 1.01.01.68 . 36	<b>Program Dana BOS</b>	2.793.004.503,00	0,00	0,00	Tidak Efisien

**DINAS PENDIDIKAN KOTA BANDUNG**  
**Catatan Atas Laporan Keuangan**

1.01 . 1.01.01.68 . 36.02	Kegiatan Dana BOS SD	1.208.975.898,00	0,00	0,00	Tidak Efisien
1.01 . 1.01.01.68 . 36.02	Kegiatan Dana BOS SD	350.623.125,00	0,00	0,00	Tidak Efisien
1.01 . 1.01.01.68 . 36.02	Kegiatan Dana BOS SD	1.233.405.480,00	0,00	0,00	Tidak Efisien
1.01 . 1.01.01.68 . 37	<b>Program Pembinaan dan Pengembangan Pendidikan Dasar</b>	48.931.200,00	48.931.200,00	100,00	Efisien
1.01 . 1.01.01.68 . 37.18	Pelaksanaan Pelayan Pendidikan SD	0,00	0,00	0,00	Tidak Efisien
1.01 . 1.01.01.68 . 37.18	Pelaksanaan Pelayan Pendidikan SD	48.931.200,00	48.931.200,00	100,00	Efisien
1.01 . 1.01.01.68 . 37.18	Pelaksanaan Pelayan Pendidikan SD	0,00	0,00	0,00	Tidak Efisien
1.01 . 1.01.01.69 . 36	<b>Program Dana BOS</b>	2.388.455.680,00	0,00	0,00	Tidak Efisien
1.01 . 1.01.01.69 . 36.02	Kegiatan Dana BOS SD	1.098.059.006,00	0,00	0,00	Tidak Efisien
1.01 . 1.01.01.69 . 36.02	Kegiatan Dana BOS SD	1.051.631.761,00	0,00	0,00	Tidak Efisien
1.01 . 1.01.01.69 . 36.02	Kegiatan Dana BOS SD	238.764.913,00	0,00	0,00	Tidak Efisien
1.01 . 1.01.01.69 . 37	<b>Program Pembinaan dan Pengembangan Pendidikan Dasar</b>	105.277.300,00	105.277.300,00	100,00	Efisien
1.01 . 1.01.01.69 . 37.18	Pelaksanaan Pelayan Pendidikan SD	105.277.300,00	105.277.300,00	100,00	Efisien
1.01 . 1.01.01.69 . 37.18	Pelaksanaan Pelayan Pendidikan SD	0,00	0,00	0,00	Tidak Efisien
1.01 . 1.01.01.69 . 37.18	Pelaksanaan Pelayan Pendidikan SD	0,00	0,00	0,00	Tidak Efisien
1.01 . 1.01.01.70 . 36	<b>Program Dana BOS</b>	1.135.903.190,00	0,00	0,00	Tidak Efisien
1.01 . 1.01.01.70 . 36.02	Kegiatan Dana BOS SD	440.053.810,00	0,00	0,00	Tidak Efisien
1.01 . 1.01.01.70 . 36.02	Kegiatan Dana BOS SD	217.963.377,00	0,00	0,00	Tidak Efisien
1.01 . 1.01.01.70 . 36.02	Kegiatan Dana BOS SD	477.886.003,00	0,00	0,00	Tidak Efisien
1.01 . 1.01.01.70 . 37	<b>Program Pembinaan dan Pengembangan Pendidikan Dasar</b>	60.109.750,00	60.109.750,00	100,00	Efisien
1.01 . 1.01.01.70 . 37.18	Pelaksanaan Pelayan Pendidikan SD	0,00	0,00	0,00	Tidak Efisien
1.01 . 1.01.01.70 . 37.18	Pelaksanaan Pelayan Pendidikan SD	0,00	0,00	0,00	Tidak Efisien
1.01 . 1.01.01.70 . 37.18	Pelaksanaan Pelayan Pendidikan SD	60.109.750,00	60.109.750,00	100,00	Efisien
1.01 . 1.01.01.71 . 36	<b>Program Dana BOS</b>	1.116.982.133,00	0,00	0,00	Tidak Efisien
1.01 . 1.01.01.71 . 36.02	Kegiatan Dana BOS SD	678.893.706,00	0,00	0,00	Tidak Efisien
1.01 . 1.01.01.71 . 36.02	Kegiatan Dana BOS SD	222.734.381,00	0,00	0,00	Tidak Efisien
1.01 . 1.01.01.71 . 36.02	Kegiatan Dana BOS SD	215.354.046,00	0,00	0,00	Tidak Efisien
1.01 . 1.01.01.71 . 37	<b>Program Pembinaan dan Pengembangan Pendidikan Dasar</b>	18.700.000,00	18.700.000,00	100,00	Efisien
1.01 . 1.01.01.71 . 37.18	Pelaksanaan Pelayan Pendidikan SD	0,00	0,00	0,00	Tidak Efisien
1.01 . 1.01.01.71 . 37.18	Pelaksanaan Pelayan Pendidikan SD	18.700.000,00	18.700.000,00	100,00	Efisien
1.01 . 1.01.01.71 . 37.18	Pelaksanaan Pelayan Pendidikan SD	0,00	0,00	0,00	Tidak Efisien
1.01 . 1.01.01.72 . 36	<b>Program Dana BOS</b>	1.339.477.252,00	0,00	0,00	Tidak Efisien
1.01 . 1.01.01.72 . 36.02	Kegiatan Dana BOS SD	455.494.059,00	0,00	0,00	Tidak Efisien
1.01 . 1.01.01.72 . 36.02	Kegiatan Dana BOS SD	461.840.015,00	0,00	0,00	Tidak Efisien
1.01 . 1.01.01.72 . 36.02	Kegiatan Dana BOS SD	422.143.178,00	0,00	0,00	Tidak Efisien
1.01 . 1.01.01.72 . 37	<b>Program Pembinaan dan Pengembangan Pendidikan Dasar</b>	55.125.900,00	55.125.900,00	100,00	Efisien
1.01 . 1.01.01.72 . 37.18	Pelaksanaan Pelayan Pendidikan SD	55.125.900,00	55.125.900,00	100,00	Efisien
1.01 . 1.01.01.72 . 37.18	Pelaksanaan Pelayan Pendidikan SD	0,00	0,00	0,00	Tidak Efisien

**DINAS PENDIDIKAN KOTA BANDUNG**  
**Catatan Atas Laporan Keuangan**

1.01 . 1.01.01.72 . 37.18	Pelaksanaan Pelayan Pendidikan SD	0,00	0,00	0,00	Tidak Efisien
1.01 . 1.01.01.73 . 36	<b>Program Dana BOS</b>	2.036.823.992,00	0,00	0,00	Tidak Efisien
1.01 . 1.01.01.73 . 36.02	Kegiatan Dana BOS SD	676.321.400,00	0,00	0,00	Tidak Efisien
1.01 . 1.01.01.73 . 36.02	Kegiatan Dana BOS SD	576.602.400,00	0,00	0,00	Tidak Efisien
1.01 . 1.01.01.73 . 36.02	Kegiatan Dana BOS SD	783.900.192,00	0,00	0,00	Tidak Efisien
1.01 . 1.01.01.73 . 37	<b>Program Pembinaan dan Pengembangan Pendidikan Dasar</b>	58.892.804,00	58.892.804,00	100,00	Efisien
1.01 . 1.01.01.73 . 37.18	Pelaksanaan Pelayan Pendidikan SD	0,00	0,00	0,00	Tidak Efisien
1.01 . 1.01.01.73 . 37.18	Pelaksanaan Pelayan Pendidikan SD	0,00	0,00	0,00	Tidak Efisien
1.01 . 1.01.01.73 . 37.18	Pelaksanaan Pelayan Pendidikan SD	58.892.804,00	58.892.804,00	100,00	Efisien
1.01 . 1.01.01.74 . 36	<b>Program Dana BOS</b>	1.907.080.774,00	0,00	0,00	Tidak Efisien
1.01 . 1.01.01.74 . 36.02	Kegiatan Dana BOS SD	1.006.205.515,00	0,00	0,00	Tidak Efisien
1.01 . 1.01.01.74 . 36.02	Kegiatan Dana BOS SD	587.916.724,00	0,00	0,00	Tidak Efisien
1.01 . 1.01.01.74 . 36.02	Kegiatan Dana BOS SD	312.958.535,00	0,00	0,00	Tidak Efisien
1.01 . 1.01.01.74 . 37	<b>Program Pembinaan dan Pengembangan Pendidikan Dasar</b>	0,00	0,00	0,00	Tidak Efisien
1.01 . 1.01.01.74 . 37.18	Pelaksanaan Pelayan Pendidikan SD	0,00	0,00	0,00	Tidak Efisien
1.01 . 1.01.01.74 . 37.18	Pelaksanaan Pelayan Pendidikan SD	0,00	0,00	0,00	Tidak Efisien
1.01 . 1.01.01.74 . 37.18	Pelaksanaan Pelayan Pendidikan SD	0,00	0,00	0,00	Tidak Efisien
1.01 . 1.01.01.75 . 36	<b>Program Dana BOS</b>	1.296.338.807,00	0,00	0,00	Tidak Efisien
1.01 . 1.01.01.75 . 36.02	Kegiatan Dana BOS SD	338.563.329,00	0,00	0,00	Tidak Efisien
1.01 . 1.01.01.75 . 36.02	Kegiatan Dana BOS SD	320.574.726,00	0,00	0,00	Tidak Efisien
1.01 . 1.01.01.75 . 36.02	Kegiatan Dana BOS SD	637.200.752,00	0,00	0,00	Tidak Efisien
1.01 . 1.01.01.75 . 37	<b>Program Pembinaan dan Pengembangan Pendidikan Dasar</b>	31.916.500,00	31.916.500,00	100,00	Efisien
1.01 . 1.01.01.75 . 37.18	Pelaksanaan Pelayan Pendidikan SD	31.916.500,00	31.916.500,00	100,00	Efisien
1.01 . 1.01.01.75 . 37.18	Pelaksanaan Pelayan Pendidikan SD	0,00	0,00	0,00	Tidak Efisien
1.01 . 1.01.01.75 . 37.18	Pelaksanaan Pelayan Pendidikan SD	0,00	0,00	0,00	Tidak Efisien
1.01 . 1.01.01.76 . 36	<b>Program Dana BOS</b>	1.356.085.126,00	0,00	0,00	Tidak Efisien
1.01 . 1.01.01.76 . 36.02	Kegiatan Dana BOS SD	888.406.927,00	0,00	0,00	Tidak Efisien
1.01 . 1.01.01.76 . 36.02	Kegiatan Dana BOS SD	156.606.561,00	0,00	0,00	Tidak Efisien
1.01 . 1.01.01.76 . 36.02	Kegiatan Dana BOS SD	311.071.638,00	0,00	0,00	Tidak Efisien
1.01 . 1.01.01.76 . 37	<b>Program Pembinaan dan Pengembangan Pendidikan Dasar</b>	48.755.900,00	48.755.900,00	100,00	Efisien
1.01 . 1.01.01.76 . 37.18	Pelaksanaan Pelayan Pendidikan SD	48.755.900,00	48.755.900,00	100,00	Efisien
1.01 . 1.01.01.76 . 37.18	Pelaksanaan Pelayan Pendidikan SD	0,00	0,00	0,00	Tidak Efisien
1.01 . 1.01.01.76 . 37.18	Pelaksanaan Pelayan Pendidikan SD	0,00	0,00	0,00	Tidak Efisien
1.01 . 1.01.01.77 . 36	<b>Program Dana BOS</b>	1.423.690.086,00	0,00	0,00	Tidak Efisien
1.01 . 1.01.01.77 . 36.02	Kegiatan Dana BOS SD	118.810.406,00	0,00	0,00	Tidak Efisien
1.01 . 1.01.01.77 . 36.02	Kegiatan Dana BOS SD	990.679.826,00	0,00	0,00	Tidak Efisien
1.01 . 1.01.01.77 . 36.02	Kegiatan Dana BOS SD	314.199.854,00	0,00	0,00	Tidak Efisien
1.01 . 1.01.01.77 .	<b>Program Pembinaan dan</b>	0,00	0,00	0,00	Tidak Efisien

**DINAS PENDIDIKAN KOTA BANDUNG**  
**Catatan Atas Laporan Keuangan**

37	<b>Pengembangan Pendidikan Dasar</b>					
1.01 . 1.01.01.77 . 37.18	Pelaksanaan Pelayan Pendidikan SD	0,00	0,00	0,00	Tidak Efisien	
1.01 . 1.01.01.77 . 37.18	Pelaksanaan Pelayan Pendidikan SD	0,00	0,00	0,00	Tidak Efisien	
1.01 . 1.01.01.77 . 37.18	Pelaksanaan Pelayan Pendidikan SD	0,00	0,00	0,00	Tidak Efisien	
1.01 . 1.01.01.78 . 36	<b>Program Dana BOS</b>	1.302.215.536,00	0,00	0,00	Tidak Efisien	
1.01 . 1.01.01.78 . 36.02	Kegiatan Dana BOS SD	533.797.160,00	0,00	0,00	Tidak Efisien	
1.01 . 1.01.01.78 . 36.02	Kegiatan Dana BOS SD	411.860.253,00	0,00	0,00	Tidak Efisien	
1.01 . 1.01.01.78 . 36.02	Kegiatan Dana BOS SD	356.558.123,00	0,00	0,00	Tidak Efisien	
1.01 . 1.01.01.78 . 37	<b>Program Pembinaan dan Pengembangan Pendidikan Dasar</b>	10.945.000,00	10.945.000,00	100,00	Efisien	
1.01 . 1.01.01.78 . 37.18	Pelaksanaan Pelayan Pendidikan SD	10.945.000,00	10.945.000,00	100,00	Efisien	
1.01 . 1.01.01.78 . 37.18	Pelaksanaan Pelayan Pendidikan SD	0,00	0,00	0,00	Tidak Efisien	
1.01 . 1.01.01.78 . 37.18	Pelaksanaan Pelayan Pendidikan SD	0,00	0,00	0,00	Tidak Efisien	
1.01 . 1.01.01.79 . 36	<b>Program Dana BOS</b>	1.412.791.716,00	0,00	0,00	Tidak Efisien	
1.01 . 1.01.01.79 . 36.02	Kegiatan Dana BOS SD	438.540.000,00	0,00	0,00	Tidak Efisien	
1.01 . 1.01.01.79 . 36.02	Kegiatan Dana BOS SD	573.577.596,00	0,00	0,00	Tidak Efisien	
1.01 . 1.01.01.79 . 36.02	Kegiatan Dana BOS SD	400.674.120,00	0,00	0,00	Tidak Efisien	
1.01 . 1.01.01.79 . 37	<b>Program Pembinaan dan Pengembangan Pendidikan Dasar</b>	47.837.548,00	47.837.548,00	100,00	Efisien	
1.01 . 1.01.01.79 . 37.18	Pelaksanaan Pelayan Pendidikan SD	0,00	0,00	0,00	Tidak Efisien	
1.01 . 1.01.01.79 . 37.18	Pelaksanaan Pelayan Pendidikan SD	0,00	0,00	0,00	Tidak Efisien	
1.01 . 1.01.01.79 . 37.18	Pelaksanaan Pelayan Pendidikan SD	47.837.548,00	47.837.548,00	100,00	Efisien	
1.01 . 1.01.01.80 . 36	<b>Program Dana BOS</b>	1.065.643.366,00	0,00	0,00	Tidak Efisien	
1.01 . 1.01.01.80 . 36.02	Kegiatan Dana BOS SD	651.758.666,00	0,00	0,00	Tidak Efisien	
1.01 . 1.01.01.80 . 36.02	Kegiatan Dana BOS SD	413.884.700,00	0,00	0,00	Tidak Efisien	
1.01 . 1.01.01.80 . 37	<b>Program Pembinaan dan Pengembangan Pendidikan Dasar</b>	0,00	0,00	0,00	Tidak Efisien	
1.01 . 1.01.01.80 . 37.18	Pelaksanaan Pelayan Pendidikan SD	0,00	0,00	0,00	Tidak Efisien	
1.01 . 1.01.01.80 . 37.18	Pelaksanaan Pelayan Pendidikan SD	0,00	0,00	0,00	Tidak Efisien	
1.01 . 1.01.01.81 . 36	<b>Program Dana BOS</b>	477.486.090,00	0,00	0,00	Tidak Efisien	
1.01 . 1.01.01.81 . 36.02	Kegiatan Dana BOS SD	293.530.646,00	0,00	0,00	Tidak Efisien	
1.01 . 1.01.01.81 . 36.02	Kegiatan Dana BOS SD	183.955.444,00	0,00	0,00	Tidak Efisien	
1.01 . 1.01.01.81 . 37	<b>Program Pembinaan dan Pengembangan Pendidikan Dasar</b>	0,00	0,00	0,00	Tidak Efisien	
1.01 . 1.01.01.81 . 37.18	Pelaksanaan Pelayan Pendidikan SD	0,00	0,00	0,00	Tidak Efisien	
1.01 . 1.01.01.81 . 37.18	Pelaksanaan Pelayan Pendidikan SD	0,00	0,00	0,00	Tidak Efisien	
1.01 . 1.01.01.82 . 36	<b>Program Dana BOS</b>	2.181.804.723,00	0,00	0,00	Tidak Efisien	
1.01 . 1.01.01.82 . 36.02	Kegiatan Dana BOS SD	883.829.043,00	0,00	0,00	Tidak Efisien	
1.01 . 1.01.01.82 . 36.02	Kegiatan Dana BOS SD	273.952.957,00	0,00	0,00	Tidak Efisien	
1.01 . 1.01.01.82 . 36.02	Kegiatan Dana BOS SMP	1.024.022.723,00	0,00	0,00	Tidak Efisien	
1.01 . 1.01.01.82 . 37	<b>Program Pembinaan dan Pengembangan Pendidikan Dasar</b>	129.542.763,00	99.568.280,00	76,86	Efisien	
1.01 . 1.01.01.82 . 37.18	Pelaksanaan Pelayan Pendidikan SD	50.459.000,00	50.459.000,00	100,00	Efisien	



**DINAS PENDIDIKAN KOTA BANDUNG**  
**Catatan Atas Laporan Keuangan**

1.01 . 1.01.01.82 . 37.18	Pelaksanaan Pelayanan Pendidikan SD	0,00	0,00	0,00	Tidak Efisien
1.01 . 1.01.01.82 . 37.19	Pelaksanaan Pelayanan Pendidikan SMP	79.083.763,00	49.109.280,00	62,10	Efisien
1.01 . 1.01.01.83 . 36	<b>Program Dana BOS</b>	2.839.266.279,00	0,00	0,00	Tidak Efisien
1.01 . 1.01.01.83 . 36.02	Kegiatan Dana BOS SD	579.482.859,00	0,00	0,00	Tidak Efisien
1.01 . 1.01.01.83 . 36.02	Kegiatan Dana BOS SD	515.235.680,00	0,00	0,00	Tidak Efisien
1.01 . 1.01.01.83 . 36.02	Kegiatan Dana BOS SMP	1.744.547.740,00	0,00	0,00	Tidak Efisien
1.01 . 1.01.01.83 . 37	<b>Program Pembinaan dan Pengembangan Pendidikan Dasar</b>	21.505.000,00	21.500.000,00	99,98	Efisien
1.01 . 1.01.01.83 . 37.18	Pelaksanaan Pelayanan Pendidikan SD	0,00	0,00	0,00	Tidak Efisien
1.01 . 1.01.01.83 . 37.18	Pelaksanaan Pelayanan Pendidikan SD	0,00	0,00	0,00	Tidak Efisien
1.01 . 1.01.01.83 . 37.19	Pelaksanaan Pelayanan Pendidikan SMP	21.505.000,00	21.500.000,00	99,98	Efisien
1.01 . 1.01.01.84 . 36	<b>Program Dana BOS</b>	2.165.620.083,00	0,00	0,00	Tidak Efisien
1.01 . 1.01.01.84 . 36.02	Kegiatan Dana BOS SD	893.433.390,00	0,00	0,00	Tidak Efisien
1.01 . 1.01.01.84 . 36.02	Kegiatan Dana BOS SD	342.065.943,00	0,00	0,00	Tidak Efisien
1.01 . 1.01.01.84 . 36.02	Kegiatan Dana BOS SMP	930.120.750,00	0,00	0,00	Tidak Efisien
1.01 . 1.01.01.84 . 37	<b>Program Pembinaan dan Pengembangan Pendidikan Dasar</b>	196.246.950,00	196.246.950,00	100,00	Efisien
1.01 . 1.01.01.84 . 37.18	Pelaksanaan Pelayanan Pendidikan SD	0,00	0,00	0,00	Tidak Efisien
1.01 . 1.01.01.84 . 37.18	Pelaksanaan Pelayanan Pendidikan SD	0,00	0,00	0,00	Tidak Efisien
1.01 . 1.01.01.84 . 37.19	Pelaksanaan Pelayanan Pendidikan SMP	196.246.950,00	196.246.950,00	100,00	Efisien
1.01 . 1.01.01.85 . 36	<b>Program Dana BOS</b>	2.191.060.216,00	0,00	0,00	Tidak Efisien
1.01 . 1.01.01.85 . 36.02	Kegiatan Dana BOS SD	558.971.850,00	0,00	0,00	Tidak Efisien
1.01 . 1.01.01.85 . 36.02	Kegiatan Dana BOS SD	648.900.493,00	0,00	0,00	Tidak Efisien
1.01 . 1.01.01.85 . 36.02	Kegiatan Dana BOS SMP	983.187.873,00	0,00	0,00	Tidak Efisien
1.01 . 1.01.01.85 . 37	<b>Program Pembinaan dan Pengembangan Pendidikan Dasar</b>	62.216.000,00	62.216.000,00	100,00	Efisien
1.01 . 1.01.01.85 . 37.18	Pelaksanaan Pelayanan Pendidikan SD	0,00	0,00	0,00	Tidak Efisien
1.01 . 1.01.01.85 . 37.18	Pelaksanaan Pelayanan Pendidikan SD	62.216.000,00	62.216.000,00	100,00	Efisien
1.01 . 1.01.01.85 . 37.19	Pelaksanaan Pelayanan Pendidikan SMP	0,00	0,00	0,00	Tidak Efisien
1.01 . 1.01.01.86 . 36	<b>Program Dana BOS</b>	2.467.014.176,00	0,00	0,00	Tidak Efisien
1.01 . 1.01.01.86 . 36.02	Kegiatan Dana BOS SD	362.062.414,00	0,00	0,00	Tidak Efisien
1.01 . 1.01.01.86 . 36.02	Kegiatan Dana BOS SD	367.508.899,00	0,00	0,00	Tidak Efisien
1.01 . 1.01.01.86 . 36.02	Kegiatan Dana BOS SMP	1.737.442.863,00	0,00	0,00	Tidak Efisien
1.01 . 1.01.01.86 . 37	<b>Program Pembinaan dan Pengembangan Pendidikan Dasar</b>	97.985.773,00	97.985.773,00	100,00	Efisien
1.01 . 1.01.01.86 . 37.18	Pelaksanaan Pelayanan Pendidikan SD	49.890.500,00	49.890.500,00	100,00	Efisien
1.01 . 1.01.01.86 . 37.18	Pelaksanaan Pelayanan Pendidikan SD	48.095.273,00	48.095.273,00	100,00	Efisien
1.01 . 1.01.01.86 . 37.19	Pelaksanaan Pelayanan Pendidikan SMP	0,00	0,00	0,00	Tidak Efisien
1.01 . 1.01.01.87 . 36	<b>Program Dana BOS</b>	1.985.951.706,00	0,00	0,00	Tidak Efisien
1.01 . 1.01.01.87 . 36.02	Kegiatan Dana BOS SD	459.060.170,00	0,00	0,00	Tidak Efisien
1.01 . 1.01.01.87 . 36.02	Kegiatan Dana BOS SD	710.269.726,00	0,00	0,00	Tidak Efisien
1.01 . 1.01.01.87 . 36.02	Kegiatan Dana BOS SMP	816.621.810,00	0,00	0,00	Tidak Efisien

**DINAS PENDIDIKAN KOTA BANDUNG**  
**Catatan Atas Laporan Keuangan**

1.01 . 1.01.01.87 . 37	<b>Program Pembinaan dan Pengembangan Pendidikan Dasar</b>	0,00	0,00	0,00	Tidak Efisien
1.01 . 1.01.01.87 . 37.18	Pelaksanaan Pelayan Pendidikan SD	0,00	0,00	0,00	Tidak Efisien
1.01 . 1.01.01.87 . 37.18	Pelaksanaan Pelayan Pendidikan SD	0,00	0,00	0,00	Tidak Efisien
1.01 . 1.01.01.87 . 37.19	Pelaksanaan Pelayan Pendidikan SMP	0,00	0,00	0,00	Tidak Efisien
1.01 . 1.01.01.88 . 36	<b>Program Dana BOS</b>	1.910.220.491,00	0,00	0,00	Tidak Efisien
1.01 . 1.01.01.88 . 36.02	Kegiatan Dana BOS SD	614.700.000,00	0,00	0,00	Tidak Efisien
1.01 . 1.01.01.88 . 36.02	Kegiatan Dana BOS SD	307.832.323,00	0,00	0,00	Tidak Efisien
1.01 . 1.01.01.88 . 36.02	Kegiatan Dana BOS SMP	987.688.168,00	0,00	0,00	Tidak Efisien
1.01 . 1.01.01.88 . 37	<b>Program Pembinaan dan Pengembangan Pendidikan Dasar</b>	77.079.800,00	72.652.300,00	94,26	Efisien
1.01 . 1.01.01.88 . 37.18	Pelaksanaan Pelayan Pendidikan SD	72.652.300,00	72.652.300,00	100,00	Efisien
1.01 . 1.01.01.88 . 37.18	Pelaksanaan Pelayan Pendidikan SD	0,00	0,00	0,00	Tidak Efisien
1.01 . 1.01.01.88 . 37.19	Pelaksanaan Pelayan Pendidikan SMP	4.427.500,00	0,00	0,00	Tidak Efisien
1.01 . 1.01.01.89 . 36	<b>Program Dana BOS</b>	1.792.972.457,00	0,00	0,00	Tidak Efisien
1.01 . 1.01.01.89 . 36.02	Kegiatan Dana BOS SD	400.862.128,00	0,00	0,00	Tidak Efisien
1.01 . 1.01.01.89 . 36.02	Kegiatan Dana BOS SD	477.928.582,00	0,00	0,00	Tidak Efisien
1.01 . 1.01.01.89 . 36.02	Kegiatan Dana BOS SMP	914.181.747,00	0,00	0,00	Tidak Efisien
1.01 . 1.01.01.89 . 37	<b>Program Pembinaan dan Pengembangan Pendidikan Dasar</b>	0,00	0,00	0,00	Tidak Efisien
1.01 . 1.01.01.89 . 37.18	Pelaksanaan Pelayan Pendidikan SD	0,00	0,00	0,00	Tidak Efisien
1.01 . 1.01.01.89 . 37.18	Pelaksanaan Pelayan Pendidikan SD	0,00	0,00	0,00	Tidak Efisien
1.01 . 1.01.01.89 . 37.19	Pelaksanaan Pelayan Pendidikan SMP	0,00	0,00	0,00	Tidak Efisien
1.01 . 1.01.01.90 . 36	<b>Program Dana BOS</b>	1.763.548.411,00	0,00	0,00	Tidak Efisien
1.01 . 1.01.01.90 . 36.02	Kegiatan Dana BOS SD	416.283.782,00	0,00	0,00	Tidak Efisien
1.01 . 1.01.01.90 . 36.02	Kegiatan Dana BOS SD	295.593.952,00	0,00	0,00	Tidak Efisien
1.01 . 1.01.01.90 . 36.02	Kegiatan Dana BOS SMP	1.051.670.677,00	0,00	0,00	Tidak Efisien
1.01 . 1.01.01.90 . 37	<b>Program Pembinaan dan Pengembangan Pendidikan Dasar</b>	22.021.560,00	19.483.125,00	88,47	Efisien
1.01 . 1.01.01.90 . 37.18	Pelaksanaan Pelayan Pendidikan SD	0,00	0,00	0,00	Tidak Efisien
1.01 . 1.01.01.90 . 37.18	Pelaksanaan Pelayan Pendidikan SD	0,00	0,00	0,00	Tidak Efisien
1.01 . 1.01.01.90 . 37.19	Pelaksanaan Pelayan Pendidikan SMP	22.021.560,00	19.483.125,00	88,47	Efisien
1.01 . 1.01.01.91 . 36	<b>Program Dana BOS</b>	1.423.665.270,00	0,00	0,00	Tidak Efisien
1.01 . 1.01.01.91 . 36.02	Kegiatan Dana BOS SD	270.736.449,00	0,00	0,00	Tidak Efisien
1.01 . 1.01.01.91 . 36.02	Kegiatan Dana BOS SD	325.840.231,00	0,00	0,00	Tidak Efisien
1.01 . 1.01.01.91 . 36.02	Kegiatan Dana BOS SMP	827.088.590,00	0,00	0,00	Tidak Efisien
1.01 . 1.01.01.91 . 37	<b>Program Pembinaan dan Pengembangan Pendidikan Dasar</b>	262.986.450,00	262.808.169,00	99,93	Efisien
1.01 . 1.01.01.91 . 37.18	Pelaksanaan Pelayan Pendidikan SD	25.434.310,00	25.434.310,00	100,00	Efisien
1.01 . 1.01.01.91 . 37.18	Pelaksanaan Pelayan Pendidikan SD	0,00	0,00	0,00	Tidak Efisien
1.01 . 1.01.01.91 . 37.19	Pelaksanaan Pelayan Pendidikan SMP	237.552.140,00	237.373.859,00	99,92	Efisien
1.01 . 1.01.01.92 . 36	<b>Program Dana BOS</b>	2.101.352.434,00	0,00	0,00	Tidak Efisien
1.01 . 1.01.01.92 . 36.02	Kegiatan Dana BOS SD	682.200.002,00	0,00	0,00	Tidak Efisien

**DINAS PENDIDIKAN KOTA BANDUNG**  
**Catatan Atas Laporan Keuangan**

1.01 . 1.01.01.92 . 36.02	Kegiatan Dana BOS SD	273.600.242,00	0,00	0,00	Tidak Efisien
1.01 . 1.01.01.92 . 36.02	Kegiatan Dana BOS SMP	1.145.552.190,00	0,00	0,00	Tidak Efisien
1.01 . 1.01.01.92 . 37	<b>Program Pembinaan dan Pengembangan Pendidikan Dasar</b>	125.273.450,00	125.202.500,00	99,94	Efisien
1.01 . 1.01.01.92 . 37.18	Pelaksanaan Pelayan Pendidikan SD	101.546.600,00	101.546.600,00	100,00	Efisien
1.01 . 1.01.01.92 . 37.18	Pelaksanaan Pelayan Pendidikan SD	0,00	0,00	0,00	Tidak Efisien
1.01 . 1.01.01.92 . 37.19	Pelaksanaan Pelayan Pendidikan SMP	23.726.850,00	23.655.900,00	99,70	Efisien
1.01 . 1.01.01.93 . 36	<b>Program Dana BOS</b>	2.021.613.733,00	0,00	0,00	Tidak Efisien
1.01 . 1.01.01.93 . 36.02	Kegiatan Dana BOS SD	322.487.278,00	0,00	0,00	Tidak Efisien
1.01 . 1.01.01.93 . 36.02	Kegiatan Dana BOS SD	675.750.010,00	0,00	0,00	Tidak Efisien
1.01 . 1.01.01.93 . 36.02	Kegiatan Dana BOS SMP	1.023.376.445,00	0,00	0,00	Tidak Efisien
1.01 . 1.01.01.93 . 37	<b>Program Pembinaan dan Pengembangan Pendidikan Dasar</b>	20.478.000,00	20.478.000,00	100,00	Efisien
1.01 . 1.01.01.93 . 37.18	Pelaksanaan Pelayan Pendidikan SD	20.478.000,00	20.478.000,00	100,00	Efisien
1.01 . 1.01.01.93 . 37.18	Pelaksanaan Pelayan Pendidikan SD	0,00	0,00	0,00	Tidak Efisien
1.01 . 1.01.01.93 . 37.19	Pelaksanaan Pelayan Pendidikan SMP	0,00	0,00	0,00	Tidak Efisien
1.01 . 1.01.01.94 . 36	<b>Program Dana BOS</b>	2.988.567.709,00	0,00	0,00	Tidak Efisien
1.01 . 1.01.01.94 . 36.02	Kegiatan Dana BOS SD	676.235.074,00	0,00	0,00	Tidak Efisien
1.01 . 1.01.01.94 . 36.02	Kegiatan Dana BOS SD	401.774.435,00	0,00	0,00	Tidak Efisien
1.01 . 1.01.01.94 . 36.02	Kegiatan Dana BOS SMP	1.910.558.200,00	0,00	0,00	Tidak Efisien
1.01 . 1.01.01.94 . 37	<b>Program Pembinaan dan Pengembangan Pendidikan Dasar</b>	76.038.578,00	76.030.570,00	99,99	Efisien
1.01 . 1.01.01.94 . 37.18	Pelaksanaan Pelayan Pendidikan SD	0,00	0,00	0,00	Tidak Efisien
1.01 . 1.01.01.94 . 37.18	Pelaksanaan Pelayan Pendidikan SD	66.671.000,00	66.671.000,00	100,00	Efisien
1.01 . 1.01.01.94 . 37.19	Pelaksanaan Pelayan Pendidikan SMP	9.367.578,00	9.359.570,00	99,91	Efisien
1.01 . 1.01.01.95 . 36	<b>Program Dana BOS</b>	2.823.313.723,00	0,00	0,00	Tidak Efisien
1.01 . 1.01.01.95 . 36.02	Kegiatan Dana BOS SD	819.219.999,00	0,00	0,00	Tidak Efisien
1.01 . 1.01.01.95 . 36.02	Kegiatan Dana BOS SD	1.062.921.798,00	0,00	0,00	Tidak Efisien
1.01 . 1.01.01.95 . 36.02	Kegiatan Dana BOS SMP	941.171.926,00	0,00	0,00	Tidak Efisien
1.01 . 1.01.01.95 . 37	<b>Program Pembinaan dan Pengembangan Pendidikan Dasar</b>	70.153.600,00	7.150.000,00	10,19	Tidak Efisien
1.01 . 1.01.01.95 . 37.18	Pelaksanaan Pelayan Pendidikan SD	63.003.600,00	0,00	0,00	Tidak Efisien
1.01 . 1.01.01.95 . 37.18	Pelaksanaan Pelayan Pendidikan SD	0,00	0,00	0,00	Tidak Efisien
1.01 . 1.01.01.95 . 37.19	Pelaksanaan Pelayan Pendidikan SMP	7.150.000,00	7.150.000,00	100,00	Efisien
1.01 . 1.01.01.96 . 36	<b>Program Dana BOS</b>	3.123.194.174,00	0,00	0,00	Tidak Efisien
1.01 . 1.01.01.96 . 36.02	Kegiatan Dana BOS SD	1.620.163.844,00	0,00	0,00	Tidak Efisien
1.01 . 1.01.01.96 . 36.02	Kegiatan Dana BOS SD	875.700.373,00	0,00	0,00	Tidak Efisien
1.01 . 1.01.01.96 . 36.02	Kegiatan Dana BOS SMP	627.329.957,00	0,00	0,00	Tidak Efisien
1.01 . 1.01.01.96 . 37	<b>Program Pembinaan dan Pengembangan Pendidikan Dasar</b>	261.662.100,00	261.594.350,00	99,97	Efisien
1.01 . 1.01.01.96 . 37.18	Pelaksanaan Pelayan Pendidikan SD	240.271.500,00	240.271.500,00	100,00	Efisien
1.01 . 1.01.01.96 . 37.18	Pelaksanaan Pelayan Pendidikan SD	0,00	0,00	0,00	Tidak Efisien
1.01 . 1.01.01.96 . 37.19	Pelaksanaan Pelayan Pendidikan SMP	21.390.600,00	21.322.850,00	99,68	Efisien

**DINAS PENDIDIKAN KOTA BANDUNG**  
**Catatan Atas Laporan Keuangan**

1.01 . 1.01.01.97 . 36	<b>Program Dana BOS</b>	1.617.668.109,00	0,00	0,00	Tidak Efisien
1.01 . 1.01.01.97 . 36.02	Kegiatan Dana BOS SD	407.702.565,00	0,00	0,00	Tidak Efisien
1.01 . 1.01.01.97 . 36.02	Kegiatan Dana BOS SD	235.978.751,00	0,00	0,00	Tidak Efisien
1.01 . 1.01.01.97 . 36.02	Kegiatan Dana BOS SMP	973.986.793,00	0,00	0,00	Tidak Efisien
1.01 . 1.01.01.97 . 37	<b>Program Pembinaan dan Pengembangan Pendidikan Dasar</b>	0,00	0,00	0,00	Tidak Efisien
1.01 . 1.01.01.97 . 37.18	Pelaksanaan Pelayan Pendidikan SD	0,00	0,00	0,00	Tidak Efisien
1.01 . 1.01.01.97 . 37.18	Pelaksanaan Pelayan Pendidikan SD	0,00	0,00	0,00	Tidak Efisien
1.01 . 1.01.01.97 . 37.19	Pelaksanaan Pelayan Pendidikan SMP	0,00	0,00	0,00	Tidak Efisien
1.01 . 1.01.01.98 . 36	<b>Program Dana BOS</b>	3.127.295.186,00	0,00	0,00	Tidak Efisien
1.01 . 1.01.01.98 . 36.02	Kegiatan Dana BOS SD	755.999.559,00	0,00	0,00	Tidak Efisien
1.01 . 1.01.01.98 . 36.02	Kegiatan Dana BOS SD	435.936.140,00	0,00	0,00	Tidak Efisien
1.01 . 1.01.01.98 . 36.02	Kegiatan Dana BOS SMP	1.935.359.487,00	0,00	0,00	Tidak Efisien
1.01 . 1.01.01.98 . 37	<b>Program Pembinaan dan Pengembangan Pendidikan Dasar</b>	0,00	0,00	0,00	Tidak Efisien
1.01 . 1.01.01.98 . 37.18	Pelaksanaan Pelayan Pendidikan SD	0,00	0,00	0,00	Tidak Efisien
1.01 . 1.01.01.98 . 37.18	Pelaksanaan Pelayan Pendidikan SD	0,00	0,00	0,00	Tidak Efisien
1.01 . 1.01.01.98 . 37.19	Pelaksanaan Pelayan Pendidikan SMP	0,00	0,00	0,00	Tidak Efisien
1.01 . 1.01.01.99 . 36	<b>Program Dana BOS</b>	1.665.685.059,00	0,00	0,00	Tidak Efisien
1.01 . 1.01.01.99 . 36.02	Kegiatan Dana BOS SD	181.231.764,00	0,00	0,00	Tidak Efisien
1.01 . 1.01.01.99 . 36.02	Kegiatan Dana BOS SD	382.501.296,00	0,00	0,00	Tidak Efisien
1.01 . 1.01.01.99 . 36.02	Kegiatan Dana BOS SMP	1.101.951.999,00	0,00	0,00	Tidak Efisien
1.01 . 1.01.01.99 . 37	<b>Program Pembinaan dan Pengembangan Pendidikan Dasar</b>	103.912.500,00	103.871.500,00	99,96	Efisien
1.01 . 1.01.01.99 . 37.18	Pelaksanaan Pelayan Pendidikan SD	0,00	0,00	0,00	Tidak Efisien
1.01 . 1.01.01.99 . 37.18	Pelaksanaan Pelayan Pendidikan SD	56.912.500,00	56.912.500,00	100,00	Efisien
1.01 . 1.01.01.99 . 37.19	Pelaksanaan Pelayan Pendidikan SMP	47.000.000,00	46.959.000,00	99,91	Efisien

**DINAS PENDIDIKAN KOTA BANDUNG**  
**Catatan Atas Laporan Keuangan**

**EVALUASI TERHADAP TARGET OUTPUT DAN REALISASI OUTPUT**  
**DINAS PENDIDIKAN**  
**KOTA BANDUNG TAHUN ANGGARAN 2020**

Kode Rekening	Urusan/Bidang/Program/Kegiatan	Output	Target Output	Realisasi Output
1	2	3	4	5
<b>1.01.1.01.01.001.01</b>	<b>Program Pelayanan Administrasi Perkantoran</b>	<b>Cakupan pelayanan administrasi perkantoran (%)</b>	<b>100</b>	<b>19</b>
1.01.1.01.01.001.01.002	Kegiatan Penyediaan Jasa Komunikasi, Sumber Daya Air dan Listrik	Jumlah laporan Penyediaan Jasa Komunikasi, Sumber Daya Air dan Listrik (laporan)	-	0
1.01.1.01.01.001.01.010	Kegiatan Penyediaan Alat Tulis Kantor	Jumlah lembaga yang disediakan ATK (lembaga)	-	0
1.01.1.01.01.001.01.011	Kegiatan Penyediaan Barang Cetak dan Penggandaan	Jumlah Barang Cetak dan Penggandaan (Jenis )	-	0
1.01.1.01.01.001.01.015	Kegiatan Penyediaan Bahan Bacaan dan Peraturan Perundang-Undangan	Jumlah laporan bulanan penyediaan Bahan Bacaan dan Peraturan Perundang-Undangan (laporan)	-	0
1.01.1.01.01.001.01.017	Kegiatan Penyediaan Makanan dan Minuman	Jumlah laporan bulanan Penyediaan Makanan dan Minuman (laporan)	-	0
1.01.1.01.01.001.01.018	Kegiatan Rapat-Rapat Kordinasi dan Konsultasi ke Luar Daerah	Jumlah laporan bulanan Rapat-Rapat Kordinasi dan Konsultasi ke Luar Daerah (laporan)	-	0
1.01.1.01.01.001.01.019	Kegiatan Penyediaan Jasa Tenaga Pendukung Administrasi Perkantoran/ Teknis Perkantoran	Jumlah laporan bulanan penyediaan Jasa Tenaga Pendukung Administrasi Perkantoran/ Teknis Perkantoran (laporan)	-	0
<b>1.01.1.01.01.001.02</b>	<b>Program Peningkatan Sarana dan Prasarana Aparatur</b>	<b>Persentase Sarana dan Prasarana dalam kondisi baik (%)</b>	<b>100</b>	<b>23</b>
1.01.1.01.01.001.02.012	Kegiatan Pengadaan Perlengkapan Peralatan Aparatur	Jumlah perlengkapan peraltan aparatur yang disediakan (Jenis )	-	0
1.01.1.01.01.001.02.022	Kegiatan Pemeliharaan Rutin/Berkala Gedung Kantor	Jumlah laporan pemeliharaan rutin gedung kantor (laporan)	-	0
1.01.1.01.01.001.02.024	Kegiatan Pemeliharaan Rutin/Berkala Kendaraan Dinas/Operasional	Jumlah Kendaraan Dinas/Operasional yang dipelihara (Unit)	-	0
1.01.1.01.01.001.02.042	Kegiatan Rehabilitasi Sedang/Berat Gedung Kantor	Kegiatan Rehabilitasi Sedang/Berat Gedung Kantor (gedung)	-	0
1.01.1.01.01.001.02.052	Pengelolaan Aset Satuan Pendidikan	Jumlah sekolah yang difasilitasi pengelolaan asetnya (Sekolah )	-	0
<b>1.01.1.01.01.001.03</b>	<b>Program Peningkatan Disiplin Aparatur</b>	<b>Persentase Pemenuhan prasarana kedisiplinan pegawai (%)</b>	<b>100</b>	<b>49</b>
1.01.1.01.01.001.03.008	Kegiatan Pembinaan Kinerja Aparatur	Jumlah kegiatan pembinaan Kinerja Aparatur (kegiatan)	-	0
<b>1.01.1.01.01.002.15</b>	<b>Program Pendidikan Anak Usia Dini</b>	<b>Angka Partisipasi Kasar PAUD (%)</b>	<b>100</b>	<b>18</b>
1.01.1.01.01.002.15.070	Kegiatan Biaya Operasional Pendidikan Anak Usia Dini (DAK Non Fisik)	Jumlah lembaga PAUD yang difasilitasi biaya operasionalnya (TK negeri)	-	83
1.01.1.01.01.002.15.071	Kegiatan Pembangunan, Pemeliharaan dan Pengadaan Sarana dan Prasarana Pendidikan Anak Usia Dini (PAUD)	Jumlah lembaga yang difasilitasi Pembangunan, Pemeliharaan dan Pengadaan Sarana dan Prasarana Pendidikan Anak Usia Dini (PAUD) (lembaga)	-	0
1.01.1.01.01.002.15.072	Kegiatan Pengembangan dan Pembinaan Pendidikan Anak Usia Dini (PAUD)	Jumlah lembaga yang difasilitasi Pengembangan dan Pembinaan Pendidikan Anak Usia Dini (PAUD) (lembaga)	-	0
1.01.1.01.01.002.15.074	Kegiatan DAK Fisik PAUD	Jumlah ruang toilet (jamban) PAUD yang direhabilitasi (ruang)	-	0
		Jumlah ruang kelas PAUD yang direhabilitasi (ruang)	-	
1.01.1.01.01.002.15.075	Kegiatan Fasilitasi pengelolaan dana Bantuan operasional Penyelenggaraan (BOP) PAUD	Jumlah lembaga yang difasilitasi pengelolaan dana Bantuan operasional Penyelenggaraan (BOP) PAUD (lembaga)	-	0
1.01.1.01.01.002.15.076	Pelaksanaan Pendidikan PAUD	Jumlah lembaga yang dibina (lembaga)	-	0
<b>1.01.1.01.01.004.16</b>	<b>Program Wajib Belajar Pendidikan Dasar Sembilan Tahun</b>	<b>- (-)</b>	<b>-</b>	<b>0</b>
1.01.1.01.01.004.16.115	Peningkatan Saran Prasarana Pendidikan SDN 047 (Banprov)	Jumlah ruang SD yang diberikan meubelair (ruang)	-	0
1.01.1.01.01.004.16.116	Peningkatan Saran Prasarana Pendidikan SDN 053 (Banprov)	Jumlah ruang SD yang diberikan meubelair (ruang)	-	0
1.01.1.01.01.004.16.117	Peningkatan Saran Prasarana Pendidikan SDN 055 (Banprov)	Jumlah ruang SD yang diberikan meubelair (ruang)	-	0
1.01.1.01.01.004.16.118	Peningkatan Saran Prasarana Pendidikan SDN 165 (Banprov)	Jumlah ruang SD yang diberikan meubelair (ruang)	-	0
1.01.1.01.01.004.16.119	Peningkatan Saran Prasarana Pendidikan SDN 052 (Banprov)	Jumlah ruang SD yang diberikan meubelair (ruang)	-	0

**DINAS PENDIDIKAN KOTA BANDUNG**  
**Catatan Atas Laporan Keuangan**

1.01.1.01.01.004.16.120	Peningkatan Saran Prasarana Pendidikan SDN 004 (Banprov)	Jumlah ruang SD yang diberikan meubelair (ruang)	-	0
1.01.1.01.01.004.16.121	Peningkatan Saran Prasarana Pendidikan SDN 080 (Banprov)	Jumlah ruang SD yang diberikan meubelair (ruang)	-	0
1.01.1.01.01.004.16.122	Peningkatan Saran Prasarana Pendidikan SDN 166 (Banprov)	Jumlah ruang SD yang diberikan meubelair (ruang)	-	0
1.01.1.01.01.004.16.123	Peningkatan Saran Prasarana Pendidikan SDN 058 (Banprov)	Jumlah ruang SD yang diberikan meubelair (ruang)	-	0
1.01.1.01.01.004.16.124	Peningkatan Saran Prasarana Pendidikan SDN 060 (Banprov)	Jumlah ruang SD yang diberikan meubelair (ruang)	-	0
1.01.1.01.01.004.16.125	Peningkatan Saran Prasarana Pendidikan SDN 006 (Banprov)	Jumlah ruang SD yang diberikan meubelair (ruang)	-	0
1.01.1.01.01.004.16.126	Peningkatan Saran Prasarana Pendidikan SDN 026 (Banprov)	Jumlah ruang SD yang diberikan meubelair (ruang)	-	0
1.01.1.01.01.004.16.127	Peningkatan Saran Prasarana Pendidikan SDN 002 (Banprov)	Jumlah ruang SD yang diberikan meubelair (ruang)	-	0
1.01.1.01.01.004.16.128	Peningkatan Saran Prasarana Pendidikan SDN 048 (Banprov)	Jumlah ruang SD yang diberikan meubelair (ruang)	-	0
1.01.1.01.01.004.16.129	Peningkatan Saran Prasarana Pendidikan SDN 176 (Banprov)	Jumlah ruang SD yang diberikan meubelair (ruang)	-	0
1.01.1.01.01.004.16.130	Peningkatan Saran Prasarana Pendidikan SDN 049 (Banprov)	Jumlah ruang SD yang diberikan meubelair (ruang)	-	0
1.01.1.01.01.004.16.131	Peningkatan Saran Prasarana Pendidikan SDN 184 (Banprov)	Jumlah ruang SD yang diberikan meubelair (ruang)	-	0
<b>1.01.1.01.01.002.18</b>	<b>Program Pendidikan Non Formal</b>	<b>Angka Partisipasi Kasar Kesetaraan (%)</b>	<b>100</b>	<b>14</b>
1.01.1.01.01.002.18.001	Kegiatan Pemberian bantuan operasional penyelenggaraan pendidikan kesetaraan Paket A, B dan C	Jumlah warga belajar yang diberi bantuan operasional penyelenggaraan pendidikan kesetaraan Paket A, B dan C (orang)	-	0
1.01.1.01.01.002.18.002	Kegiatan Pembinaan dan Pengembangan Pendidikan Nonformal	Jumlah peserta Pembinaan dan Pengembangan Pendidikan Nonformal (orang)	-	0
1.01.1.01.01.002.18.003	Kegiatan Pengembangan Kelembagaan dan Kemitraan PAUD Dikmas	Jumlah lembaga Pengembangan Kelembagaan dan Kemitraan PAUD Dikmas (lembaga)	-	0
1.01.1.01.01.002.18.020	Kegiatan Pembinaan dan Pengembangan Asesment Center	Jumlah peserta Pembinaan dan Pengembangan Asesment Center (orang)	-	0
1.01.1.01.01.002.18.023	Kegiatan Penyelenggaraan Ujian Nasional Pendidikan Kesetaraan	Jumlah lembaga yang difasilitasi Penyelenggaraan Ujian Nasional Pendidikan Kesetaraan (lembaga)	-	0
1.01.1.01.01.002.18.024	Kegiatan Dana Alokasi Khusus (DAK) Fisik Pendidikan SKB	Jumlah ruang pamong SKB yang dibangun (ruang)	-	0
		Jumlah ruang Toilet ( Jamban ) SKB yang dibangun (ruang)	-	
		Jumlah Peralatan Keterampilan yang diberikan (Paket)	-	
		Jumlah ruang toilet (jamban) SKB yang direhabilitasi (ruang)	-	
		Jumlah ruang kelas SKB yang direhabilitasi (ruang)	-	
		Jumlah Taman Bacaan Masyarakat ( TBM ) yang dibangun (Paket)	-	
		Jumlah Peralatan Pendidikan TIK yang diberikan (Paket)	-	
		Jumlah Ruang Praktik SKB yang dibangun (ruang)	-	
1.01.1.01.01.002.18.025	Kegiatan Biaya Operasional Penyelenggaraan (BOP) DAK Nonfisik Kesetaraan	- (-)	-	0
1.01.1.01.01.002.18.026	Penyelenggaraan SKB	Jumlah lembaga yang ditingkatkan kualitasnya (lembaga)	-	0
<b>1.01.1.01.01.001.20</b>	<b>Program Peningkatan Mutu Pendidik dan Tenaga Kependidikan</b>	<b>Persentase Pendidik dan Tenaga Kependidikan yang disertifikasi (%)</b>	<b>54,95</b>	<b>0</b>
1.01.1.01.01.001.20.032	Kegiatan Penjaminan Mutu Pendidikan (DID)	Jumlah kegiatan penjaminan mutu pendidikan (Kegiatan)	-	0
		Jumlah aplikasi peningkatan mutu bidang pendidikan (Aplikasi )	-	
		Jumlah gedung layanan yang direhab (gedung)	-	
		Jumlah sanitasi yang dibangun (Titik)	-	
		Jumlah peralatan pembuatan media (set)	-	
		Jumlah ruang kelas yang direhab (Titik)	-	
		Luas gedung sekolah yang dibangun (meter)	-	
<b>1.01.1.01.01.003.20</b>	<b>Program Peningkatan Mutu Pendidik dan Tenaga Kependidikan</b>	<b>Persentase Pendidik dan Tenaga Kependidikan yang diberi honor (Orang)</b>	<b>54,95</b>	<b>0</b>
1.01.1.01.01.003.20.015	Kegiatan Sertifikasi dan Apresiasi Tenaga Kependidikan PAUD Berprestasi	Jumlah peserta Sertifikasi dan Apresiasi Tenaga Kependidikan PAUD Berprestasi (orang)	-	0

**DINAS PENDIDIKAN KOTA BANDUNG**  
**Catatan Atas Laporan Keuangan**

1.01.1.01.01.003.20.016	Kegiatan Sertifikasi dan Apresiasi Tenaga Kependidikan SMP Berprestasi	Jumlah peserta Sertifikasi dan Apresiasi Tenaga Kependidikan SMP Berprestasi (Orang )	-	0
1.01.1.01.01.003.20.017	Kegiatan Pelatihan kompetensi tenaga pendidik dan kependidikan Non Formal dan PAUD Dikmas	Jumlah peserta Pelatihan kompetensi tenaga pendidik dan kependidikan Nonformal dan PAUD Dikmas (orang)	-	0
1.01.1.01.01.003.20.018	Kegiatan Pelatihan kompetensi tenaga pendidik dan kependidikan SMP	Jumlah peserta pelatihan kompetensi tenaga pendidik dan kependidikan SMP (Orang)	-	0
1.01.1.01.01.003.20.019	Kegiatan Sertifikasi dan Apresiasi Tenaga Kependidikan SD Berprestasi	Jumlah peserta Sertifikasi dan Apresiasi Tenaga Kependidikan SD Berprestasi (orang)	-	0
1.01.1.01.01.003.20.030	Kegiatan Pelatihan Kompetensi Tenaga Pendidik dan kependidikan SD	Jumlah peserta Pelatihan Kompetensi Tenaga Pendidik dan kependidikan SD (orang)	-	0
1.01.1.01.01.003.20.031	Kegiatan Peningkatan Mutu PTK Non ASN	Jumlah PTK Non ASN yang diberi honor (Org)	-	0
<b>1.01.1.01.01.004.29</b>	<b>Program Pembinaan dan Pengembangan Pendidikan SD</b>	<b>Angka Partisipasi Kasar SD (%)</b>	<b>102,13</b>	<b>91</b>
1.01.1.01.01.004.29.006	Kegiatan Rehabilitasi Sedang atau Berat Ruang Kelas Sekolah (DAK) SD	Jumlah ruang jamban siswa/guru yang dibangun (Paket)	-	0
		Jumlah pengadaan peralatan PJOK yang diberikan (Sekolah)	-	
		Jumlah ruang perpustakaan yang direhabilitasi (ruang)	-	
		Jumlah alat kesenian tradisional yang diberikan (Sekolah)	-	
		Jumlah ruang jamban siswa/guru yang direhabilitasi (ruang)	-	
		Jumlah peralatan teknologi informasi dan komunikasi yang diberikan (Sekolah)	-	
		Jumlah ruang kelas yang direhabilitasi (ruang)	-	
		Jumlah ruang kelas yang dibangun (ruang)	-	
<b>1.01.1.01.01.005.30</b>	<b>Program Pembinaan dan Pengembangan Pendidikan SMP</b>	<b>Angka Partisipasi Kasar SMP (%)</b>	<b>103,11</b>	<b>0</b>
1.01.1.01.01.005.30.005	Kegiatan Rehabilitasi Sedang atau Berat Ruang Kelas Sekolah (DAK) SMP	Jumlah ruang jamban siswa/guru yang direhabilitasi (ruang)	-	0
		Jumlah SMP yang diberikan Alat Kesenian Tradisional (Sekolah )	-	
		Jumlah SMP yang diberikan Peralatan PJOK (Sekolah)	-	
		Jumlah sekolah SMP yang diberi fasilitas laboratorium IPA (Sekolah)	-	
		Jumlah SMP yang diberikan Peralatan Laboratorium Ilmu Pengetahuan Alam ( IPA ) Fisika (Sekolah)	-	
		Jumlah SMP yang diberikan Peralatan Laboratorium Komputer (Sekolah)	-	
		Jumlah ruang kelas SMP yang dibangun (ruang)	-	
		Jumlah ruang jamban siswa/guru yang dibangun (Paket)	-	
		Jumlah ruang kelas SMP yang direhabilitasi (ruang)	-	
		Jumlah ruang kelas SMP yang dibangun (ruang)	-	
<b>1.01.1.01.01.001.32</b>	<b>Program Penggunaan Bantuan Operasional Sekolah (BOS)</b>	<b>Presentase sekolah yang difasilitasi pengelolaan Bantuan Operasional Sekolah (BOS ) (%)</b>	<b>100</b>	<b>23</b>
1.01.1.01.01.001.32.001	Fasilitasi Pengelolaan Dana Bantuan Operasional Sekolah (BOS) Jenjang Pendidikan Dasar	Jumlah Sekolah yang difasilitasi pengelolaan Bantuan Operasional Sekolah (BOS) (Sekolah )	-	0
<b>1.01.1.01.01.001.37</b>	<b>Program Pembinaan dan Pengembangan Pendidikan Dasar</b>	<b>Angka Partisipasi Kasar SD (%)</b>	<b>100</b>	<b>0</b>
		<b>Presentasi manajemen pelayanan pendidikan yang dimanfaatkan (%)</b>	<b>100</b>	
		<b>Presentasi inovasi pendidikan yang dimanfaatkan untuk pelayanan pendidikan (%)</b>	<b>100</b>	
		<b>Angka Partisipasi Kasar SMP (%)</b>	<b>100</b>	
1.01.1.01.01.001.37.001	Kegiatan Penerapan Sistem dan Informasi Manajemen Pendidikan	Jumlah Penerapan Sistem dan Informasi Manajemen Pendidikan (Sistem)	-	0
1.01.1.01.01.001.37.002	Kegiatan Penerimaan Peserta Didik Baru (PPDB) online	Jumlah kegiatan Penerimaan Peserta Didik Baru (PPDB) online (kegiatan)	-	0
1.01.1.01.01.001.37.014	Kegiatan Pelaksanaan Evaluasi Hasil Kinerja Bidang Pendidikan	Jumlah dokumen Evaluasi Hasil Kinerja Bidang Pendidikan	-	0

**DINAS PENDIDIKAN KOTA BANDUNG**  
**Catatan Atas Laporan Keuangan**

		(Dokumen)		
		Jumlah laporan bulanan Rapat-Rapat Kordinasi dan Konsultasi ke Luar Daerah (laporan)	-	
1.01.1.01.01.001.37.017	Kegiatan Penyusunan Kebijakan Pendidikan	Jumlah Dokumen kebijakan Pendidikan (Dokumen)	-	0
<b>1.01.1.01.01.004.37</b>	<b>Program Pembinaan dan Pengembangan Pendidikan Dasar</b>	<b>Angka Partisipasi Kasar SD (%)</b>	<b>100</b>	<b>0</b>
1.01.1.01.01.004.37.003	Pembangunan dan Pengadaan sarana dan prasarana SD	Jumlah SD yang difasilitasi Pembangunan, Rehabilitasi dan Pengadaan sarana dan prasarana (Sekolah)	-	0
1.01.1.01.01.004.37.005	Pengembangan Kesiswaan SD	Jumlah SD yang difasilitasi pengembangan kesiswaan (Sekolah)	-	0
1.01.1.01.01.004.37.006	Pengembangan Kurikulum Pendidikan SD	Jumlah SD yang difasilitasi pengembangan kurikulum (Sekolah)	-	0
1.01.1.01.01.004.37.007	Pengembangan Proses Belajar Mengajar SD	Jumlah SD yang difasilitasi proses belajar mengajar (Sekolah)	-	0
1.01.1.01.01.004.37.010	Penyelenggaraan Pendidikan Inklusif SD	Jumlah SD yang difasilitasi penyelenggaraan pendidikan inklusif (Sekolah)	-	0
1.01.1.01.01.004.37.012	Penyelenggaraan Ujian Jenjang SD	Jumlah SD yang difasilitasi Penyelenggaraan Ujian (Sekolah)	-	0
1.01.1.01.01.004.37.021	Pengembangan dan Tata Kelola Penyelenggaraan Sekolah Gratis SD	Jumlah SD yang difasilitasi pengembangan dan tata kelola penyelenggaraan sekolah gratis (Sekolah)	-	0
<b>1.01.1.01.01.005.37</b>	<b>Program Pembinaan dan Pengembangan Pendidikan Dasar</b>	<b>Angka Partisipasi Kasar SMP (Sekolah)</b>	<b>100</b>	<b>100</b>
1.01.1.01.01.005.37.008	Pengembangan Proses Belajar Mengajar SMP	Jumlah SMP yang difasilitasi proses belajar mengajar (Sekolah)	-	0
1.01.1.01.01.005.37.011	Penyelenggaraan Pendidikan Inklusif SMP	Jumlah SMP yang difasilitasi penyelenggaraan pendidikan inklusif (Sekolah)	-	0
1.01.1.01.01.005.37.013	Penyelenggaraan Ujian Jenjang SMP	Jumlah SMP yang difasilitasi Penyelenggaraan Ujian (Sekolah)	-	0
1.01.1.01.01.005.37.020	Pembangunan, Rehabilitasi dan Pengadaan sarana dan prasarana SMP	Jumlah SMP yang difasilitasi Pembangunan, Rehabilitasi dan Pengadaan sarana dan prasarana (Sekolah)	-	0
1.01.1.01.01.005.37.022	Pengembangan dan Tata Kelola Penyelenggaraan Sekolah Gratis SMP	Jumlah SMP yang difasilitasi pengembangan dan tata kelola penyelenggaraan sekolah gratis (Sekolah)	-	0
1.01.1.01.01.005.37.023	Pengembangan Kesiswaan SMP	Jumlah SMP yang difasilitasi pengembangan kesiswaan (Sekolah)	-	0
1.01.1.01.01.005.37.024	Pengembangan Kurikulum Pendidikan SMP	Jumlah SMP yang difasilitasi pengembangan kurikulum (Sekolah)	-	0
<b>1.01.1.01.01.006.37</b>	<b>Program Pembinaan dan Pengembangan Pendidikan Dasar</b>	<b>Angka Partisipasi Kasar SD (%)</b>	<b>100</b>	<b>0</b>
1.01.1.01.01.006.37.018	Pelaksanaan Pelayanan Pendidikan SD	Jumlah Laporan Bulanan Pelayanan Pendidikan SD (laporan)	-	0
<b>1.01.1.01.01.007.37</b>	<b>Program Pembinaan dan Pengembangan Pendidikan Dasar</b>	<b>Angka Partisipasi Kasar SD (%)</b>	<b>100</b>	<b>0</b>
1.01.1.01.01.007.37.018	Pelaksanaan Pelayanan Pendidikan SD	Jumlah Laporan Bulanan Pelayanan Pendidikan SD (laporan)	-	0
<b>1.01.1.01.01.008.37</b>	<b>Program Pembinaan dan Pengembangan Pendidikan Dasar</b>	<b>Angka Partisipasi Kasar SD (%)</b>	<b>100</b>	<b>0</b>
1.01.1.01.01.008.37.018	Pelaksanaan Pelayanan Pendidikan SD	Jumlah Laporan Bulanan Pelayanan Pendidikan SD (laporan)	-	0
<b>1.01.1.01.01.009.37</b>	<b>Program Pembinaan dan Pengembangan Pendidikan Dasar</b>	<b>Angka Partisipasi Kasar SD (%)</b>	<b>100</b>	<b>0</b>
1.01.1.01.01.009.37.018	Pelaksanaan Pelayanan Pendidikan SD	Jumlah Laporan Bulanan Pelayanan Pendidikan SD (laporan)	-	0
<b>1.01.1.01.01.010.37</b>	<b>Program Pembinaan dan Pengembangan Pendidikan Dasar</b>	<b>Angka Partisipasi Kasar SD (%)</b>	<b>100</b>	<b>0</b>
1.01.1.01.01.010.37.018	Pelaksanaan Pelayanan Pendidikan SD	Jumlah Laporan Bulanan Pelayanan Pendidikan SD (laporan)	-	0
<b>1.01.1.01.01.011.37</b>	<b>Program Pembinaan dan Pengembangan Pendidikan Dasar</b>	<b>Angka Partisipasi Kasar SD (%)</b>	<b>100</b>	<b>0</b>
1.01.1.01.01.011.37.018	Pelaksanaan Pelayanan Pendidikan SD	Jumlah Laporan Bulanan Pelayanan Pendidikan SD (laporan)	-	0
<b>1.01.1.01.01.012.37</b>	<b>Program Pembinaan dan Pengembangan Pendidikan Dasar</b>	<b>Angka Partisipasi Kasar SD (%)</b>	<b>100</b>	<b>0</b>
1.01.1.01.01.012.37.018	Pelaksanaan Pelayanan Pendidikan SD	Jumlah Laporan Bulanan Pelayanan Pendidikan SD (laporan)	-	0









































**DINAS PENDIDIKAN KOTA BANDUNG**  
**Catatan Atas Laporan Keuangan**

1.01.1.01.01.322.37.019	Pelaksanaan Pelayan Pendidikan SMP	Jumlah Laporan Bulanan Pelayan Pendidikan SMP (laporan)	-	0
<b>1.01.1.01.01.323.37</b>	<b>Program Pembinaan dan Pengembangan Pendidikan Dasar</b>	<b>Angka Partisipasi Kasar SMP (%)</b>	<b>100</b>	<b>0</b>
1.01.1.01.01.323.37.019	Pelaksanaan Pelayan Pendidikan SMP	Jumlah Laporan Bulanan Pelayan Pendidikan SMP (laporan)	-	0
<b>1.01.1.01.01.324.37</b>	<b>Program Pembinaan dan Pengembangan Pendidikan Dasar</b>	<b>Angka Partisipasi Kasar SMP (%)</b>	<b>100</b>	<b>0</b>
1.01.1.01.01.324.37.019	Pelaksanaan Pelayan Pendidikan SMP	Jumlah Laporan Bulanan Pelayan Pendidikan SMP (laporan)	-	0
<b>1.01.1.01.01.325.37</b>	<b>Program Pembinaan dan Pengembangan Pendidikan Dasar</b>	<b>Angka Partisipasi Kasar SMP (%)</b>	<b>100</b>	<b>0</b>
1.01.1.01.01.325.37.019	Pelaksanaan Pelayan Pendidikan SMP	Jumlah Laporan Bulanan Pelayan Pendidikan SMP (laporan)	-	0
<b>1.01.1.01.01.326.37</b>	<b>Program Pembinaan dan Pengembangan Pendidikan Dasar</b>	<b>Angka Partisipasi Kasar SMP (%)</b>	<b>100</b>	<b>0</b>
1.01.1.01.01.326.37.019	Pelaksanaan Pelayan Pendidikan SMP	Jumlah Laporan Bulanan Pelayan Pendidikan SMP (laporan)	-	0
<b>1.01.1.01.01.327.37</b>	<b>Program Pembinaan dan Pengembangan Pendidikan Dasar</b>	<b>Angka Partisipasi Kasar SMP (%)</b>	<b>100</b>	<b>0</b>
1.01.1.01.01.327.37.019	Pelaksanaan Pelayan Pendidikan SMP	Jumlah Laporan Bulanan Pelayan Pendidikan SMP (laporan)	-	0
<b>1.01.1.01.01.328.37</b>	<b>Program Pembinaan dan Pengembangan Pendidikan Dasar</b>	<b>Angka Partisipasi Kasar SMP (%)</b>	<b>100</b>	<b>0</b>
1.01.1.01.01.328.37.019	Pelaksanaan Pelayan Pendidikan SMP	Jumlah Laporan Bulanan Pelayan Pendidikan SMP (laporan)	-	0
<b>1.01.1.01.01.329.37</b>	<b>Program Pembinaan dan Pengembangan Pendidikan Dasar</b>	<b>Angka Partisipasi Kasar SMP (%)</b>	<b>100</b>	<b>0</b>
1.01.1.01.01.329.37.019	Pelaksanaan Pelayan Pendidikan SMP	Jumlah Laporan Bulanan Pelayan Pendidikan SMP (laporan)	-	0
<b>1.01.1.01.01.330.37</b>	<b>Program Pembinaan dan Pengembangan Pendidikan Dasar</b>	<b>Angka Partisipasi Kasar SMP (%)</b>	<b>100</b>	<b>0</b>
1.01.1.01.01.330.37.019	Pelaksanaan Pelayan Pendidikan SMP	Jumlah Laporan Bulanan Pelayan Pendidikan SMP (laporan)	-	0
<b>1.01.1.01.01.331.37</b>	<b>Program Pembinaan dan Pengembangan Pendidikan Dasar</b>	<b>Angka Partisipasi Kasar SMP (%)</b>	<b>100</b>	<b>0</b>
1.01.1.01.01.331.37.019	Pelaksanaan Pelayan Pendidikan SMP	Jumlah Laporan Bulanan Pelayan Pendidikan SMP (laporan)	-	0
<b>1.01.1.01.01.332.37</b>	<b>Program Pembinaan dan Pengembangan Pendidikan Dasar</b>	<b>Angka Partisipasi Kasar SMP (%)</b>	<b>100</b>	<b>0</b>
1.01.1.01.01.332.37.019	Pelaksanaan Pelayan Pendidikan SMP	Jumlah Laporan Bulanan Pelayan Pendidikan SMP (laporan)	-	0
<b>1.01.1.01.01.333.37</b>	<b>Program Pembinaan dan Pengembangan Pendidikan Dasar</b>	<b>Angka Partisipasi Kasar SMP (%)</b>	<b>100</b>	<b>0</b>
1.01.1.01.01.333.37.019	Pelaksanaan Pelayan Pendidikan SMP	Jumlah Laporan Bulanan Pelayan Pendidikan SMP (laporan)	-	0
<b>1.01.1.01.01.334.37</b>	<b>Program Pembinaan dan Pengembangan Pendidikan Dasar</b>	<b>Angka Partisipasi Kasar SMP (%)</b>	<b>100</b>	<b>0</b>
1.01.1.01.01.334.37.019	Pelaksanaan Pelayan Pendidikan SMP	Jumlah Laporan Bulanan Pelayan Pendidikan SMP (laporan)	-	0
<b>1.01.1.01.01.335.37</b>	<b>Program Pembinaan dan Pengembangan Pendidikan Dasar</b>	<b>Angka Partisipasi Kasar SMP (%)</b>	<b>100</b>	<b>0</b>
1.01.1.01.01.335.37.019	Pelaksanaan Pelayan Pendidikan SMP	Jumlah Laporan Bulanan Pelayan Pendidikan SMP (laporan)	-	0
<b>1.01.1.01.01.336.37</b>	<b>Program Pembinaan dan Pengembangan Pendidikan Dasar</b>	<b>Angka Partisipasi Kasar SMP (%)</b>	<b>100</b>	<b>0</b>
1.01.1.01.01.336.37.019	Pelaksanaan Pelayan Pendidikan SMP	Jumlah Laporan Bulanan Pelayan Pendidikan SMP (laporan)	-	0
<b>1.01.1.01.01.337.37</b>	<b>Program Pembinaan dan Pengembangan Pendidikan Dasar</b>	<b>Angka Partisipasi Kasar SMP (%)</b>	<b>100</b>	<b>0</b>
1.01.1.01.01.337.37.019	Pelaksanaan Pelayan Pendidikan SMP	Jumlah Laporan Bulanan Pelayan Pendidikan SMP (laporan)	-	0
<b>1.01.1.01.01.338.37</b>	<b>Program Pembinaan dan Pengembangan Pendidikan Dasar</b>	<b>Angka Partisipasi Kasar SMP (%)</b>	<b>100</b>	<b>0</b>
1.01.1.01.01.338.37.019	Pelaksanaan Pelayan Pendidikan SMP	Jumlah Laporan Bulanan Pelayan Pendidikan SMP (laporan)	-	0
<b>1.01.1.01.01.004.38</b>	<b>Program Bantuan Pendidikan</b>	<b>Persentase siswa miskin SD yang mendapat bantuan pendidikan (%)</b>	<b>100</b>	<b>0</b>
		<b>Angka Putus Sekolah SD (%)</b>	<b>0,01</b>	
		<b>Persentase masyarakat miskin yang mendapat bantuan pendidikan (%)</b>	<b>100</b>	

**DINAS PENDIDIKAN KOTA BANDUNG**  
**Catatan Atas Laporan Keuangan**

		<b>Persentase peserta didik dan mahasiswa berprestasi yang mendapatkan bantuan pendidikan (%)</b>	<b>100</b>	
1.01.1.01.01.004.38.001	Pemberian bantuan kebutuhan sekolah siswa SD melalui Kartu Bandung Juara	Jumlah siswa SD yang diberi bantuan melalui Kartu Bandung Juara (Siswa)	-	0
<b>1.01.1.01.01.005.38</b>	<b>Program Bantuan Pendidikan</b>	<b>Persentase siswa miskin SMP yang mendapat bantuan pendidikan (%)</b>	<b>100</b>	<b>0</b>
		<b>Persentase masyarakat miskin yang mendapat bantuan pendidikan (%)</b>	<b>100</b>	
		<b>Persentase peserta didik dan mahasiswa berprestasi yang mendapatkan bantuan pendidikan (%)</b>	<b>100</b>	
		<b>Angka Putus Sekolah SMP (%)</b>	<b>0,02</b>	
1.01.1.01.01.005.38.002	Pemberian bantuan kebutuhan sekolah siswa SMP melalui Kartu Bandung Juara	Jumlah siswa SMP yang diberi bantuan melalui Kartu Bandung Juara (Siswa)	-	0
				338,00

Evaluasi terhadap Target dan realisasi APBD Kota Bandung dengan menggunakan kinerja kunci ; Key performance : efisiensi & efektivitas
Efisiensi = anggaran biaya : realisasi biaya ==>efisien </= 100%
Efektivitas = target program : realisasi program ==> efektif >/= 100%

Berdasarkan tabel tersebut di atas, dapat dievaluasi bahwa capaian target realisasi APBD Kota Bandung Tahun Anggaran 2020 menunjukkan angka yang cukup bervariasi, namun demikian secara umum dapat dikategorikan efisien dan efektif.

Program/kegiatan yang realisasi anggarannya relatif kurang atau sama dengan 87,87 % antara lain disebabkan oleh faktor-faktor sebagai berikut :

1. Pagu anggaran bantuan dibawah harga standar, sehingga tidak memungkinkan untuk dilaksanakan;
2. Dikarenakan adanya singkronisasi anggaran untuk penanganan Covid 19 di Pemerintah Kota Bandung.
3. Realisasi fisik selesai dikerjakan, dan sudah tertagihkan pada Tahun Anggaran 2020, karena sudah cukup waktu;
4. Dalam hal kegiatan yang bersumber dari APBD dan APBD Provinsi, tidak semua sekolah yang telah ditetapkan dalam Keputusan Wali Kota Bandung dan Gubernur dapat menyerap anggaran tersebut, karena Kegiatan tidak seluruhnya direalisasikan dikarenakan pandemi walau pun memiliki perencanaan yang matang untuk pelaksanaan kegiatan tersebut;
5. Pada saat ditetapkan di Keputusan Gubernur sekolah tersebut masih menungkingkan untuk pembangunan RKB, namun pada perkembangan selanjutnya Kegiatan tidak seluruhnya

**DINAS PENDIDIKAN KOTA BANDUNG**  
**Catatan Atas Laporan Keuangan**

---

direalisasikan dikarenakan pandemi, sehingga terdapat paket pekerjaan yang sudah direncanakan lelang, tidak bisa dilaksanakan

6. Selain itu ada pula kegiatan yang realisasi anggaran yang pada DPA Perubahan dikurangi/ditiadakan/tidak dilaksanakan karena Kegiatan tidak seluruhnya direalisasikan dikarenakan pandemi maka untuk melaksanakan kegiatan tersebut atau untuk efisiensi, serta kurangnya dukungan regulasi untuk melaksanakan kegiatan tersebut.

**3.2. HAMBATAN DAN KENDALA YANG ADA DALAM PENCAPAIAN TARGET YANG TELAH DITETAPKAN**

Berdasarkan tabel tersebut di atas, dapat dievaluasi bahwa capaian target realisasi APBD Kota Bandung Tahun Anggaran 2020 menunjukkan angka yang cukup bervariasi, namun demikian secara umum dapat dikategorikan efisien dan efektif.

Program/kegiatan yang realisasi anggaran capaiannya relatif kurang atau sama dengan 87,87 % antara lain disebabkan oleh faktor-faktor sebagai berikut :

1. Pagu anggaran bantuan di bawah harga standar, sehingga tidak memungkinkan untuk dilaksanakan;
2. Dikarenakan adanya sinkronisasi anggaran untuk penanganan Covid 19 di Pemerintah Kota Bandung.
3. Realisasi fisik selesai dikerjakan, dan sudah tertagihkan pada Tahun Anggaran 2020, karena sudah cukup waktu;
4. Dalam hal kegiatan yang bersumber dari APBD dan APBD Provinsi, tidak semua sekolah yang telah ditetapkan dalam Keputusan Wali Kota Bandung dan Gubernur dapat menyerap anggaran tersebut, karena Kegiatan tidak seluruhnya direalisasikan dikarenakan pandemi walau pun memiliki perencanaan yang matang untuk pelaksanaan kegiatan tersebut;
5. Pada saat ditetapkan di Keputusan Gubernur sekolah tersebut masih memungkinkan untuk pembangunan RKB, namun pada perkembangan selanjutnya Kegiatan tidak seluruhnya direalisasikan dikarenakan pandemi, sehingga terdapat paket pekerjaan yang sudah direncanakan lelang, tidak bisa dilaksanakan;

**DINAS PENDIDIKAN KOTA BANDUNG**  
**Catatan Atas Laporan Keuangan**

---

6. Selain itu ada pula kegiatan yang realisasi anggaran yang pada DPA Perubahan dikurangi/ditiadakan/tidak dilaksanakan karena Kegiatan tidak seluruhnya direalisasikan dikarenakan pandemi maka tidak cukup waktu untuk melaksanakan kegiatan tersebut atau untuk efisiensi, serta kurangnya dukungan regulasi untuk melaksanakan kegiatan tersebut.

### **3.3. IKHTISAR PENCAPAIAN KINERJA KEUANGAN BERBASIS LO**

#### **Beban Tahun 2020**

Laporan Operasional Dinas Pendidikan Kota Bandung Tahun 2020 untuk periode 1 Januari 2020 sampai dengan 31 Desember 2020 menunjukkan Beban Operasi sebesar Rp. 1.395.595.609.136,44 yang terdiri dari Beban Pegawai sebesar Rp. 937.069.806.306,00.

Beban Persediaan sebesar Rp. 9.395.851.474,44. Beban Barang dan Jasa Rp. 309.939.472.174,00. Beban Pemeliharaan sebesar Rp. 3.809.281.232,00. Beban Perjalanan Dinas sebesar Rp. 240.232.585,00. Beban Bunga Rp. 0,00. Beban Subsidi Rp. 0,00. Beban Hibah Rp. 0,00. Beban Bantuan Sosial Rp. 0,00. Beban Penyusutan dan Amortisasi Rp. 127.555.287.207,00. Penyisihan Piutang Rp. 0,00 dan Beban Lain-Lain Rp. 7.585.678.158,00. Beban Transfer Bagi Hasil Pajak Daerah sebesar Rp. 0,00. Beban Operasi sebesar Rp. 1.395.595.609.136,44 terdiri dari:

- Beban Pegawai-LO	Rp	937.069.806.306,00
- Beban Persediaan	Rp	9.395.851.474,44
- Beban Barang dan Jasa	Rp	309.939.472.174,00
- Beban Pemeliharaan	Rp	3.809.281.232,00
- Beban Perjalanan Dinas	Rp	240.232.585,00
- Beban Bunga	Rp	0,00
- Beban Subsidi	Rp	0,00
- Beban Hibah	Rp	0,00
- Beban Bantuan Sosial	Rp	0,00
- Beban Penyusutan dan Amortisasi	Rp	127.555.287.207,00
- Beban Penyisihan Piutang	Rp	0,00
- Beban Lain-lain	Rp	7.585.678.158,00
- Beban Transfer Bagi Hasil Pajak Daerah	Rp	0,00
<b>Jumlah</b>	<b>Rp</b>	<b>1.395.595.609.136,44</b>

**BAB IV**  
**KEBIJAKAN AKUNTANSI**

**4.1. ASUMSI DASAR PENYAJIAN LAPORAN KEUANGAN**

1) Asumsi Dasar Kemandirian Entitas

Setiap unit organisasi merupakan unit yang mandiri dan mempunyai kewajiban untuk menyajikan laporan keuangan sesuai dengan Peraturan Pemerintah Nomor 71 Tahun 2010, sehingga tidak terjadi kekacauan antar unit instansi pemerintah dalam pelaporan keuangan.

2) Asumsi Kestinambungan Entitas

Laporan keuangan disusun dengan asumsi bahwa entitas pelaporan akan berlanjut keberadaannya. Dengan demikian Pemerintah diasumsikan tidak bermaksud melakukan likuidasi atas entitas pelaporan dalam jangka pendek.

3) Asumsi Keterukuran dalam Satuan Uang

Laporan keuangan entitas pelaporan harus menyajikan setiap kegiatan yang diasumsikan dapat dinilai dengan satuan uang.

**4.2. ENTITAS PELAPORAN KEUANGAN**

Entitas pelaporan adalah unit pemerintahan yang terdiri dari satu atau lebih entitas akuntansi atau entitas pelaporan yang menurut ketentuan peraturan perundang-undangan wajib menyampaikan laporan pertanggungjawaban berupa laporan keuangan.

Sedangkan entitas akuntansi adalah unit pemerintahan pengguna anggaran/pengguna barang dan oleh karenanya wajib menyelenggarakan akuntansi dan menyusun laporan keuangan untuk digabungkan pada entitas pelaporan.

Pasal 51 ayat (2) dan ayat (3) Undang-Undang Nomor 1 Tahun 2004 tentang Perbendaharaan Negara menyatakan bahwa *“tiap-tiap kementerian negara/lembaga merupakan entitas pelaporan yang tidak hanya wajib menyelenggarakan akuntansi, tetapi juga wajib menyampaikan laporan pertanggungjawaban berupa laporan keuangan”*.

**DINAS PENDIDIKAN KOTA BANDUNG**  
**Catatan Atas Laporan Keuangan**

---

Peraturan Menteri Dalam Negeri Nomor 13 Tahun 2006 sebagaimana telah diubah beberapa kali terakhir dengan Peraturan Menteri Dalam Negeri Nomor 21 Tahun 2011 tentang Perubahan Kedua Peraturan Menteri Dalam Negeri Nomor 13 Tahun 2006 tentang Pedoman Pengelolaan Keuangan Daerah, pada Pasal 232 ayat (1) menyatakan bahwa : “*Entitas pelaporan dan entitas akuntansi menyelenggarakan sistem akuntansi pemerintahan daerah*”.

Selanjutnya Pasal 6 ayat (1) Peraturan Menteri Dalam Negeri Nomor 64 Tahun 2013 tentang Penerapan Standar Akuntansi Pemerintahan Berbasis Akrual pada Pemerintah Daerah, menyatakan bahwa Sistem Akuntansi Pemerintah Daerah (SAPD) terdiri atas sistem akuntansi Dinas dan sistem akuntansi SKPD.

Laporan pertanggungjawaban berupa laporan keuangan memiliki komponen-komponen yang meliputi:

- a. Laporan Realisasi Anggaran (LRA);
- b. Laporan Operasional (LO);
- c. Laporan Perubahan Ekuitas (LPE);
- d. Neraca; dan
- e. Catatan atas Laporan Keuangan (CaLK).

#### **4.3. BASIS AKUNTANSI YANG MENDASARI PENYUSUNAN LAPORAN**

Basis akuntansi yang digunakan dalam penyusunan laporan keuangan Pemerintah Kota Bandung adalah basis akrual untuk pengakuan aset, kewajiban, dan ekuitas dalam neraca, pengakuan Pendapatan-LO dan beban dalam laporan operasional.

Basis akrual untuk LO berarti pendapatan diakui pada saat hak untuk memperoleh pendapatan telah terpenuhi, walaupun kas belum diterima di Rekening Kas Umum Daerah Kota Bandung, dan beban diakui pada saat kewajiban yang mengakibatkan penurunan nilai kekayaan bersih telah terpenuhi walaupun kas belum dikeluarkan dari Rekening Kas Umum Daerah Kota Bandung. Pendapatan seperti bantuan pihak luar/asing dalam bentuk jasa disajikan pula di Laporan Operasional.

Basis akrual untuk neraca berarti bahwa aset, kewajiban, dan ekuitas dana diakui dan dicatat pada saat terjadinya transaksi, atau

pada saat kejadian atau kondisi lingkungan berpengaruh pada keuangan pemerintah daerah, bukan pada saat kas diterima atau dibayar oleh kas daerah Kota Bandung.

Dalam hal anggaran disusun dan dilaksanakan berdasarkan basis kas maka LRA disusun berdasarkan basis kas berarti pendapatan penerimaan pembiayaan diakui pada saat kas diterima oleh kas daerah Kota Bandung, serta belanja dan pengeluaran pembiayaan diakui pada saat kas dikeluarkan dari kas daerah Kota Bandung. Pemerintah daerah tidak menggunakan istilah laba, melainkan menggunakan sisa perhitungan anggaran (lebih/kurang) untuk setiap tahun anggaran. Sisa perhitungan anggaran tergantung pada selisih realisasi penerimaan pendapatan dan pembiayaan dengan pengeluaran belanja dan pembiayaan.

#### **4.3.1 Kebijakan Akuntansi Pendapatan-LO**

1. Definisi

Pendapatan-LO adalah hak Pemerintah Daerah yang diakui sebagai penambah ekuitas dalam periode tahun anggaran yang bersangkutan dan tidak perlu dibayar kembali.

2. Pengakuan

Pendapatan-LO diakui pada saat timbulnya hak atas pendapatan (*earned*) atau saat pendapatan direalisasi yaitu aliran masuk sumber daya ekonomi (*realized*).

3. Pengukuran

Pengukuran pendapatan-LO menggunakan mata uang Rupiah berdasarkan nilai sekarang kas yang diterima dan atau akan diterima. Pendapatan yang diukur dengan mata uang asing dikonversi ke mata uang Rupiah berdasarkan nilai tukar (kurs tengah Bank Indonesia) pada saat terjadinya pendapatan.



### **4.3.2 Kebijakan Akuntansi Pendapatan-LRA**

#### 1. Definisi

Pendapatan-LRA adalah semua penerimaan Rekening Kas Umum Daerah yang menambah Saldo Anggaran Lebih dalam periode tahun anggaran yang bersangkutan yang menjadi hak pemerintah, dan tidak perlu dibayar kembali oleh pemerintah.

Transfer Masuk (LRA) adalah penerimaan uang dari entitas pelaporan lain, misalnya penerimaan dana perimbangan dari pemerintah pusat dan dana bagi hasil dari Pemerintah Provinsi

#### 2. Pengakuan

Pendapatan-LRA diakui pada saat diterima di Rekening Kas Umum Daerah atau oleh entitas pelaporan dan saat pendapatan kas yang diterima oleh bendahara penerimaan yang sebagai pendapatan daerah dan hingga tanggal pelaporan belum disetorkan ke RKUD, dengan ketentuan bendahara penerimaan tersebut merupakan bagian dari BUD;

#### 3. Pengukuran

Pengukuran pendapatan-LRA menggunakan mata uang Rupiah berdasarkan nilai sekarang kas yang diterima dan atau akan diterima. Pendapatan yang diukur dengan mata uang asing dikonversi ke mata uang Rupiah berdasarkan nilai tukar (kurs tengah Bank Indonesia) pada saat terjadinya pendapatan.

### **4.3.3 Kebijakan Akuntansi Beban**

#### *1. Definisi*

Beban adalah penurunan manfaat ekonomi atau potensi jasa dalam periode pelaporan yang menurunkan ekuitas, yang dapat berupa pengeluaran atau konsumsi aset atau timbulnya kewajiban.

#### *2. Pengakuan*

Beban diakui pada saat timbulnya kewajiban, Saat terjadinya konsumsi aset dan saat terjadinya penurunan manfaat ekonomi atau potensi jasa.

#### *3. Pengukuran*

Pengukuran beban menggunakan mata uang Rupiah berdasarkan nilai sekarang yang dikeluarkan dari kas daerah Kota Bandung. Beban yang diukur dengan mata uang asing dikonversi ke mata uang Rupiah berdasarkan nilai tukar (kurs tengah Bank Indonesia) pada saat terjadinya belanja.

### **4.3.4 Kebijakan Akuntansi Belanja**

#### *1. Definisi*

Belanja adalah semua pengeluaran dari rekening kas daerah Kota Bandung yang mengurangi ekuitas dana lancar dalam periode tahun anggaran bersangkutan yang tidak akan diperoleh pembayarannya kembali oleh pemerintah.

Transfer keluar (LRA) adalah pengeluaran uang dari entitas pelaporan ke entitas pelaporan lain seperti pengeluaran dana perimbangan oleh Pemerintah Pusat dan bagi hasil oleh Pemerintah Daerah.

#### *2. Pengakuan*

Belanja diakui pada saat terjadinya pengeluaran dari rekening kas daerah Kota Bandung. Khusus pengeluaran yang dilakukan melalui bendahara pengeluaran, pengakuannya terjadi pada saat pertanggungjawaban atas pengeluaran tersebut disahkan oleh unit yang mempunyai fungsi perbendaharaan.

3. *Pengukuran*

Pengukuran belanja menggunakan mata uang Rupiah berdasarkan nilai sekarang yang dikeluarkan dari kas daerah Kota Bandung. Belanja yang diukur dengan mata uang asing dikonversi ke mata uang Rupiah berdasarkan nilai tukar (kurs tengah bank Indonesia) pada saat terjadinya belanja.

#### **4.3.5 Kebijakan Akuntansi Pembiayaan**

1. *Definisi*

Pembiayaan merupakan seluruh transaksi keuangan pemerintah baik penerimaan maupun pengeluaran, yang perlu dibayar atau akan diterima kembali yang dalam penganggaran pemerintah terutama dimaksudkan untuk menutup defisit dan atau memanfaatkan surplus anggaran.

**Penerimaan Pembiayaan** adalah semua penerimaan rekening kas daerah Kota Bandung yang antara lain berasal dari penerimaan pinjaman, penjualan obligasi pemerintah, hasil privatisasi daerah/negara, penerimaan kembali pinjaman yang diberikan kepada pihak ketiga, penjualan investasi permanen lainnya, dan pencairan dana cadangan. Penerimaan pembiayaan dilaksanakan berdasarkan azas bruto, yaitu membukukan penerimaan bruto dan tidak mencatat jumlah netonya.

**Pengeluaran pembiayaan** adalah semua pengeluaran rekening kas umum daerah Kota Bandung antara lain pemberian pinjaman kepada pihak ketiga, penyertaan modal pemerintah, pembayaran kembali pokok pinjaman dalam periode tahun anggaran tertentu, dan pembentukan dana cadangan.

Pembentukan dana cadangan menambah dana cadangan yang bersangkutan. Hasil-hasil yang diperoleh dari pengelolaan dana cadangan merupakan penambah dana cadangan dan dicatat dalam pos pendapatan asli daerah lainnya.

**Pembiayaan neto** adalah selisih antara penerimaan pembiayaan dikurangi pengeluaran pembiayaan dalam periode tahun anggaran tertentu.

2. *Pengakuan*

Penerimaan pembiayaan diakui pada saat diterima pada kas daerah Kota Bandung. Akuntansi penerimaan pembiayaan dilaksanakan dengan asas bruto, yaitu dengan membukukan penerimaan bruto, dan tidak mencatat jumlah netonya (setelah dikompensasikan dengan pengeluaran). Pengeluaran pembiayaan diakui pada saat dikeluarkan dari rekening kas daerah Kota Bandung. Selisih lebih/kurang antara realisasi penerimaan pembiayaan dengan pengeluaran pembiayaan selama satu periode pelaporan dicatat dalam pos SiLPA/SiKPA.

3. *Pengukuran*

Pengukuran pembiayaan menggunakan mata uang Rupiah berdasarkan nilai sekarang kas yang diterima dan atau akan dikeluarkan. Pembiayaan yang diukur dengan mata uang asing dikonversi ke mata uang Rupiah berdasarkan nilai tukar (kurs tengah Bank Indonesia) pada saat pengakuan belanja.

#### **4.3.6 Kebijakan Akuntansi Aset**

1. *Definisi*

Aset adalah sumber daya ekonomis yang dimiliki dan atau dikuasai dan dapat diukur dengan satuan uang.

Aset terdiri dari Aset Lancar, Investasi Jangka Panjang, Aset Tetap, Dana Cadangan, Aset Lainnya. Aset Lancar adalah aset berwujud yang mempunyai masa manfaat kurang dari 12 (dua belas) bulan (satu periode akuntansi).

a. Aset Lancar, antara lain terdiri dari :

1) Kas

(1) Kas adalah uang tunai dan saldo simpanan di Bank yang setiap saat dapat digunakan untuk membiayai kegiatan pemerintahan.

**DINAS PENDIDIKAN KOTA BANDUNG**  
**Catatan Atas Laporan Keuangan**

---

- (2) Kas dinyatakan dalam Rupiah. Apabila dalam kas terdapat valuta asing maka valuta asing tersebut dikonversikan terlebih dahulu berdasarkan nilai kurs pada tanggal transaksi. Pada akhir tahun, saldo kas dalam valuta asing dikonversi ke dalam Rupiah dengan menggunakan kurs tengah Bank Indonesia pada tanggal neraca.
- (3) Nilai kas pada tanggal neraca adalah hasil kas *opname* di masing-masing pemegang kas (Bendahara Umum Daerah dan Pemegang Kas).

2) *Piutang*

- (1) Piutang adalah hak atau klaim kepada pihak ketiga yang diharapkan dapat dijadikan kas dalam satu periode akuntansi.
- (2) Piutang dapat berupa tagihan hasil penjualan barang, kewajiban pihak ketiga yang belum dilunasi, seperti pajak/retribusi atau pinjaman uang yang belum dilunasi pada saat pencatatan.
- (3) Piutang dinilai serta disajikan di neraca sebesar jumlah yang dapat direalisasikan setelah memperhitungkan penyisihan piutang tidak tertagih dan penghapusan piutang.
- (4) Piutang diakui pada saat timbulnya hak atas piutang tersebut.
- (5) Piutang Pajak/Retribusi diakui sebagai piutang apabila telah diterbitkan dasar ketetapan pajak/retribusi yaitu Surat Keputusan Pajak Daerah/Surat Keputusan Retribusi Daerah (SKPD/SKRD).

3) *Persediaan*

- (1) Persediaan adalah barang yang diperoleh dengan maksud untuk mendukung kegiatan operasional pemerintah daerah dan atau untuk dijual/diserahkan dalam rangka pelayanan kepada masyarakat.

**DINAS PENDIDIKAN KOTA BANDUNG**  
**Catatan Atas Laporan Keuangan**

---

(2) Persediaan pada akhir periode akuntansi dicatat berdasarkan hasil inventarisasi fisik persediaan.

(3) Saldo persediaan dinilai dan disajikan dalam neraca berdasarkan:

- Biaya perolehan apabila diperoleh dengan pembelian. Nilai pembelian yang digunakan adalah biaya perolehan persediaan yang terakhir diperoleh;
- Biaya standar apabila diperoleh dengan memproduksi sendiri;
- Nilai wajar apabila persediaan diperoleh dengan cara lain seperti donasi/rampasan.

(4) Jenis-jenis persediaan:

- Persediaan Pakai Habis, adalah barang-barang yang bekas penggunaannya tidak dapat digunakan kembali, misalnya ATK.
- Persediaan Tak Habis Pakai, adalah persediaan yang dapat digunakan berulang kali, misal kotak file.
- Persediaan untuk dijual, misal aspal dalam drum, obat-obatan, alat-alat kedokteran, bibit tanaman, benih ikan dan sebagainya.

b. Investasi Jangka Panjang, antara lain terdiri dari:

**Penyertaan Modal Pemerintah Daerah**

Penyertaan Modal Pemerintah Daerah adalah jumlah yang dibayar oleh pemerintah daerah untuk penyertaan modal dalam Badan Usaha Milik Negara/Daerah atau lembaga keuangan lainnya dimana pemerintah daerah memiliki kepentingan yang dinyatakan dalam perjanjian. Penyertaan Modal Pemerintah Daerah dicatat dalam neraca dengan metode ekuitas.

c. Aset Tetap

**Aset tetap** adalah aset berwujud yang mempunyai masa manfaat lebih dari satu periode akuntansi untuk digunakan dalam kegiatan pemerintahan dan atau dimanfaatkan oleh masyarakat umum. Aset tetap dapat diperoleh melalui pembelian dan atau pembangunan yang sumber dananya baik sebagian atau seluruhnya berasal dari APBD, hibah atau donasi, pertukaran dengan aset lainnya dan dari sitaan atau rampasan.

Aset tetap dicatat dengan nilai historis. Untuk keperluan penyusunan neraca awal suatu entitas, biaya perolehan aset tetap yang digunakan adalah nilai wajar pada saat neraca awal tersebut disusun. Aset tetap yang dihentikan dari penggunaan aktif pemerintah tidak memenuhi definisi aset tetap dan harus dipindahkan ke pos aset lainnya sesuai dengan nilai tercatatnya. Nilai tercatat (*carrying amount*) aset adalah nilai buku aset, yang dihitung dari biaya perolehan suatu aset setelah dikurangi akumulasi penyusutan.

**Konstruksi dalam pengerjaan** dicatat dengan biaya perolehan. Apabila biaya perolehan suatu konstruksi dalam pengerjaan dinyatakan dalam valuta asing, penyajian dalam neraca dicatat dengan nilai rupiah berdasarkan nilai tukar (kurs tengah BI) pada saat perolehan.

d. Aset Lainnya

**Aset tak berwujud** adalah aset non keuangan yang dapat diidentifikasi dan tidak mempunyai wujud fisik serta dimiliki untuk digunakan dalam menghasilkan barang atau jasa atau digunakan untuk tujuan lainnya termasuk hak atas kekayaan intelektual.

**Aset dalam Proses Penghapusan/Aset Rusak Berat** adalah aset yang dihentikan dari penggunaan aktif pemerintah dan harus dipindahkan ke pos aset lainnya

sesuai dengan nilai tercatatnya. Hal tersebut sesuai dengan PSAP No. 07 Paragraf 79.

#### **4.3.7 Kebijakan Akuntansi Kewajiban**

**Kewajiban** adalah utang yang timbul dari peristiwa masa lalu yang penyelesaiannya mengakibatkan aliran keluar sumber daya ekonomi pemerintah.

**Kewajiban Jangka Pendek** adalah kelompok kewajiban yang diselesaikan dalam waktu kurang dari dua belas bulan setelah tanggal pelaporan.

Kewajiban jangka pendek dicatat sebesar nilai nominal. Kewajiban dalam valuta asing (valas) dikonversikan ke dalam Rupiah berdasarkan nilai tukar (kurs tengah BI) pada tanggal transaksi.

Kewajiban jangka pendek terdiri dari:

(1) Bagian Lancar Kewajiban Jangka Panjang Kepada Pemerintah Pusat.

Merupakan bagian kewajiban jangka panjang kepada Pemerintah Pusat, yang telah jatuh tempo dalam satu periode akuntansi.

(2) Kewajiban Bunga, Denda, dan *Commitment Fee*.

- Kewajiban Bunga adalah bagian beban bunga yang telah jatuh tempo dan harus dibayar dalam suatu periode akuntansi. Kewajiban bunga dicatat sebesar persentase tertentu sesuai ketentuan yang ditetapkan dalam perjanjian.
- Denda adalah kewajiban yang timbul sebagai akibat dari kewajiban pokok pinjaman dan atau bunganya yang tidak dapat dilunasi tepat waktu sesuai perjanjian.
- *Comitment Fee* adalah kewajiban yang harus dibayar sebesar persentase tertentu terhadap jumlah pinjaman yang belum atau tidak ditarik sampai batas waktu yang telah disepakati dalam perjanjian pinjaman.

(3) Kewajiban Perhitungan Pihak Ketiga.



Merupakan kewajiban jangka pendek kepada pihak ketiga yang akan jatuh tempo dalam satu periode akuntansi.

(4) Pendapatan Diterima Dimuka

Berdasarkan Buletin Teknis nomor 08 mengenai akuntansi utang, terhadap nilai kas yang telah diterima pemerintah dari pihak ketiga tetapi belum ada penyerahan barang/jasa dari pemerintah dicantumkan di Neraca dengan akun Pendapatan Diterima Dimuka.

**Kewajiban Jangka Panjang** merupakan kewajiban yang harus dibayar **kembali** atau jatuh tempo lebih dari satu periode akuntansi. Kewajiban jangka panjang dapat berasal dari dalam negeri maupun luar negeri. Kewajiban jangka panjang dicatat pada saat dana tersebut diterima sebesar nilai nominal. Kewajiban dalam valuta asing (valas) dicatat berdasarkan nilai tukar (kurs tengah BI) pada tanggal transaksi.

Kewajiban jangka panjang terdiri dari:

(1) Kewajiban Kepada Pemerintah.

Kewajiban jangka panjang kepada pemerintah adalah bagian kewajiban kepada pemerintah pusat yang akan jatuh tempo lebih dari satu periode akuntansi.

(2) Kewajiban Bunga dan Jasa Bank Jangka Panjang.

Kewajiban bunga dan jasa bank jangka panjang merupakan kewajiban atas bunga pinjaman serta jasa bank jangka panjang yang akan jatuh tempo lebih dari satu periode akuntansi.

#### **4.3.8 Kebijakan Akuntansi Ekuitas**

1. *Definisi*

**Ekuitas** adalah kekayaan bersih pemerintah yang merupakan selisih antara aset dan kewajiban pemerintah pada tanggal laporan. Saldo Ekuitas berasal dari ekuitas awal ditambah (dikurang) oleh surplus/defisit-LO, SiLPA/SiKPA, penutupan saldo perubahan SAL, dan perubahan lainnya seperti koreksi nilai persediaan, selisih

evaluasi aset tetap, dan lain-lain yang tersaji dalam Laporan Perubahan Ekuitas (LPE).

2. *Pengakuan*

Ekuitas diakui pada saat terjadi kenaikan atau penurunan hak pemerintah atas kekayaan pemerintah, yang diakibatkan oleh adanya surplus/defisit-LO, SiLPA/SiKPA.

3. *Pengukuran*

Ekuitas dicatat sebesar nilai nominal yang mencerminkan nilai kekayaan bersih pemerintah daerah yang merupakan selisih antara aset dan kewajiban pemerintah daerah pada tanggal laporan.

#### **4.4. BASIS PENGUKURAN YANG MENDASARI PENYUSUNAN LAPORAN KEUANGAN**

Sehubungan dengan penyusunan laporan keuangan, beberapa informasi penting yang perlu disajikan sebagai bagian yang tidak terpisahkan dari Laporan Keuangan ini adalah sebagai berikut:

- 1) Penyusunan Neraca Dinas Pendidikan Kota Bandung menganut prinsip substansi mengungguli bentuk formalnya (*substance over form*). Artinya informasi dimaksudkan untuk menyajikan dengan wajar transaksi serta peristiwa lain yang seharusnya disajikan, maka transaksi atau peristiwa lain tersebut perlu dicatat dan disajikan sesuai dengan substansi dan realitas ekonomi, dan bukan hanya aspek formalitasnya.
- 2) Basis akuntansi yang digunakan adalah basis kas dan basis akrual yaitu:
  - (1) Basis kas digunakan untuk pengakuan pendapatan, belanja dan pembiayaan dalam Laporan Realisasi Anggaran.
  - (2) Basis Akrual digunakan untuk pengakuan aset, kewajiban dan ekuitas dalam Neraca dan pengakuan pendapatan dan beban dalam Laporan Operasional.
- 3) Periode Akuntansi yang digunakan dalam penyusunan Laporan Keuangan Dinas Pendidikan Kota Bandung adalah tahun anggaran

**DINAS PENDIDIKAN KOTA BANDUNG**  
**Catatan Atas Laporan Keuangan**

---

(periode tanggal 1 Januari 2020 sampai dengan 31 Desember 2020).

- 4) Aset dicatat sebesar pengeluaran kas dan setara kas yang dibayar atau sebesar nilai wajar dari imbalan untuk memperoleh aset tersebut pada saat perolehan. Untuk keperluan penyusunan neraca awal suatu entitas, biaya perolehan aset tetap yang digunakan adalah nilai wajar pada saat neraca awal tersebut disusun.
- 5) Aset adalah sumber daya ekonomi yang dikuasai dan/atau dimiliki oleh Dinas Pendidikan Kota Bandung sebagai akibat dari peristiwa masa lalu dan dari mana manfaat ekonomi dan/atau sosial dimasa depan diharapkan dapat diperoleh, baik oleh pemerintah maupun masyarakat, serta dapat diukur dalam satuan uang, termasuk sumber daya non keuangan yang diperlukan untuk penyediaan jasa bagi masyarakat umum dan sumber daya yang dipelihara karena alasan sejarah dan budaya.

**BAB V**  
**PENJELASAN POS – POS LAPORAN KEUANGAN**

**5.1. PENJELASAN POS – POS LAPORAN REALISASI ANGGARAN**

**5.1. Dasar Penyusunan Laporan Realisasi Anggaran**

Dasar Penyusunan Laporan Realisasi Anggaran adalah:

- a) Peraturan Pemerintahan Nomor 71 Tahun 2010 tanggal 22 Oktober 2010 tentang Standar Akuntansi Pemerintahan khususnya Pernyataan Standar Akuntansi Pemerintahan (PSAP) Nomor 02 tentang Laporan Realisasi Anggaran Berbasis Kas yang diterbitkan oleh Komite Standar Akuntansi Pemerintahan (KSAP);
- b) Peraturan Menteri Dalam Negeri Nomor 64 Tahun 2013 tentang Penerapan Standar Akuntansi Pemerintahan Berbasis Akrual pada Pemerintah Daerah;
- c) Peraturan Menteri Dalam Negeri Nomor 21 Tahun 2011 tentang Perubahan Kedua atas Peraturan Menteri Dalam Negeri Nomor 13 Tahun 2006 tentang Pedoman Pengelolaan Keuangan Daerah.
- d) Peraturan Walikota Bandung Nomor 1136 Tahun 2015 Tanggal 26 Nopember Tahun 2015 tentang Perubahan atas Peraturan Walikota Bandung Nomor 528 Tahun 2014 tentang Kebijakan Akuntansi.
- e) Peraturan Walikota Bandung Nomor 1137 Tahun 2015 Tanggal 26 Nopember Tahun 2015 tentang Perubahan atas Peraturan Walikota Bandung Nomor 529 Tahun 2014 tentang Sistem Akuntansi Pemerintah Daerah.

**5.2. Tujuan Laporan Realisasi Anggaran**

Laporan Realisasi Anggaran bertujuan memberikan informasi tentang kinerja keuangan berupa realisasi dan anggaran entitas pelaporan secara tersanding. Penyandingan antara anggaran dan realisasinya menunjukkan tingkat ketercapaian target-

target yang telah disepakati antara legislatif dan eksekutif sesuai dengan perundang-undangan.

### **5.3. Definisi**

- a) Anggaran merupakan pedoman tindakan yang akan dilaksanakan pemerintah meliputi rencana pendapatan, belanja, transfer, dan pembiayaan yang diukur dalam satuan rupiah, yang disusun menurut klasifikasi tertentu secara sistematis untuk satu periode.
- b) Belanja adalah semua pengeluaran dari Rekening Kas Umum Negara/ Daerah yang mengurangi ekuitas dana lancar dalam periode tahun anggaran bersangkutan yang tidak akan diperoleh pembayarannya kembali oleh pemerintah.
- c) Pendapatan adalah semua penerimaan Rekening Kas Umum Negara/ Daerah yang menambah ekuitas dana lancar dalam periode tahun anggaran yang bersangkutan yang menjadi hak pemerintah, dan tidak perlu dibayar kembali oleh pemerintah.
- d) Pembiayaan (*financing*) adalah setiap penerimaan yang perlu dibayar kembali dan/atau pengeluaran yang akan diterima kembali, baik pada tahun anggaran bersangkutan maupun tahun-tahun anggaran berikutnya, yang dalam penganggaran pemerintah terutama dimaksudkan untuk menutup defisit atau memanfaatkan surplus anggaran.
- e) Surplus/defisit adalah selisih lebih/kurang antara pendapatan dan belanja selama satu periode pelaporan.
- f) Transfer adalah penerimaan/pengeluaran uang dari suatu entitas pelaporan dari/kepada entitas pelaporan lain, termasuk dana perimbangan dan dana bagi hasil.

**DINAS PENDIDIKAN KOTA BANDUNG**  
**Catatan Atas Laporan Keuangan**

---

**5.3.1. Penjelasan Pos-pos Laporan Realisasi Anggaran**

Realisasi Anggaran Belanja Dinas Pendidikan Kota Bandung Tahun Anggaran 2020 Periode 1 Januari 2020 sampai dengan 31 Desember 2020 sebesar Rp 1.383.869.066.464,00 atau 87,87% dari anggaran yang telah ditetapkan sebesar Rp.1.574.908.790.334,33

Realisasi pendapatan dan belanja Dinas Pendidikan Kota Bandung Tahun Anggaran 2020 sebesar Rp. 1.383.869.066.464,00 terdiri dari:

Belanja Operasi	Rp	1.248.049.410.901,00
Belanja Modal	Rp	135.819.655.563,00
<b>Jumlah</b>	<u>Rp</u>	<u>1.383.869.066.464,00</u>

Realisasi Anggaran Pendapatan dan Belanja Dinas Pendidikan Kota Bandung Tahun Anggaran 2020 diuraikan sebagai berikut:

**5.3.2. Realisasi Belanja Operasi**

Realisasi Belanja Operasi Dinas Pendidikan Kota Bandung periode 1 Januari 2020 sampai dengan 31 Desember 2020 adalah sebesar Rp 1.248.049.410.901,00 atau mencapai 87,15% dari alokasi anggaran sebesar Rp 1.432.137.848.109,33.

Realisasi Belanja Operasi Dinas Pendidikan Kota Bandung sebesar Rp 1.248.049.410.901,00 terdiri dari:

URAIAN	ANGGARAN 2020 (Rp)	REALISASI 2020 (Rp)	%	REALISASI 2019 (Rp)
Belanja Pegawai	1.053.039.253.272,48	916.319.386.226,00	87,02	1.095.627.882.867,00
Belanja Barang dan Jasa	379.098.594.836,85	331.730.024.675,00	87,50	292.019.443.030,00
<b>Jumlah Belanja Operasi</b>	<b>1.432.137.848.109,33</b>	<b>1.248.049.410.901,00</b>	87,15	<b>1.387.647.325.897,00</b>

Realisasi belanja operasi diuraikan masing-masing sebagai berikut:

**DINAS PENDIDIKAN KOTA BANDUNG**  
**Catatan Atas Laporan Keuangan**

**1) Belanja Pegawai**

Realisasi belanja pegawai dengan klasifikasi belanja tidak langsung sebesar Rp 916.319.386.226,00 terdiri dari:

No	URAIAN	TAHUN 2020			REALISASI TAHUN 2019 (Rp)
		ANGGARAN	REALISASI	%	
		(Rp)	(Rp)		
1	Belanja Pegawai	1.053.039.253.272,48	916.319.386.226,00	87,02	1.095.627.882.867,00

Realisasi belanja pegawai Dinas Pendidikan Kota Bandung sebesar Rp 916.319.386.226,00 diuraikan realisasinya sebagai berikut :

No.	URAIAN	TAHUN 2020		%	REALISASI TAHUN 2019 (Rp)
		ANGGARAN	REALIASI		
		(Rp)	(Rp)		
1	Dinas Pendidikan	1.053.039.253.272,48	916.319.386.226,00	87,02	1.095.627.882.867,00
<b>TOTAL</b>		<b>1.053.039.253.272,48</b>	<b>916.319.386.226,00</b>	<b>87,02</b>	<b>1.095.627.882.867,00</b>

**2) Realisasi Belanja Barang dan Jasa**

URAIAN KEGIATAN TAHUN 2020	TAHUN 2020			URAIAN KEGIATAN TAHUN 2019	REALISASI TAHUN 2019 (Rp.)
	ANGGARAN (Rp.)	REALISASI (Rp.)	%		
Belanja Alat Listrik Dan Elektronik (Lampu Pijar, Battery Kering)	66.671.000,00	65.192.600,00	97,78	Belanja Pegawai Dana BOS	62.505.000,00
Belanja Telepon	62.400.000,00	-	0,00	Belanja Barang dan Jasa Dana BOS	876.060.984,00
Belanja Air	124.600.000,00	54.084.100,00	43,41	Belanja Alat Listrik Dan Elektronik (Lampu Pijar, Battery Kering)	94.347.708,00
Belanja Listrik	328.000.000,00	162.980.217,00	49,69	Belanja Peralatan Kebersihan Dan Bahan Pembersih	59.540.250,00
Belanja Jasa Pembayaran Retribusi Kebersihan	18.000.000,00	5.460.000,00	30,33	Belanja Telepon	1.000.000,00
Belanja Alat Tulis Kantor	207.050.100,00	198.868.236,00	96,05	Belanja Air	54.091.330,00
Belanja Perangko, Materai Dan Benda Pos Lainnya	3.300.000,00	3.300.000,00	100,00	Belanja Listrik	149.799.830,00
Belanja Spanduk, Brosur, Pamflet, Umbul-Umbul dan Sarana Informasi Lainnya	2.851.200,00	-	0,00	Belanja Jasa Pembayaran Retribusi Kebersihan	5.460.000,00
Belanja Cetak	133.100.000,00	78.900.250,00	59,28	Belanja Alat Tulis Kantor	196.485.493,00
Belanja Penggandaan	69.437.500,00	68.449.023,00	98,58	Belanja Perangko, Materai Dan Benda Pos Lainnya	2.886.000,00
Belanja Spanduk, Brosur, Pamflet, Umbul-Umbul dan Sarana Informasi Lainnya	18.800.000,00	18.700.000,00	99,47	Belanja Spanduk, Brosur, Pamflet, Umbul-Umbul dan Sarana Informasi Lainnya	8.659.200,00
Belanja Surat Kabar/Majalah	92.720.000,00	91.547.182,00	98,74	Belanja Cetak	229.322.500,00
Belanja Jasa Pemasangan Iklan	136.400.000,00	123.610.000,00	90,62	Belanja Penggandaan	137.496.720,00
Belanja Makanan Dan Minuman Rapat	95.057.600,00	65.035.300,00	68,42	Belanja Surat Kabar/Majalah	119.592.000,00
Belanja Makanan Dan Minuman Tamu	65.065.000,00	28.394.900,00	43,64	Belanja Jasa Pemasangan Iklan	85.580.000,00
Belanja Perjalanan Dinas Luar Daerah	225.761.250,00	146.017.585,00	64,68	Belanja Makanan Dan Minuman Rapat	107.712.000,00
Belanja Jasa Cleaning Service	669.556.800,00	669.556.798,00	100,00	Belanja Perjalanan Dinas Luar Daerah	226.644.593,00
Belanja Jasa Tenaga Pengamanan	446.371.200,00	446.371.200,00	100,00	Belanja Jasa Cleaning Service	567.864.000,00
Belanja Jasa Tenaga Sopir	111.592.800,00	111.592.800,00	100,00	Belanja Jasa Tenaga Pengamanan	387.288.000,00
Belanja Jasa Kantor	-	-	0,00	Belanja Jasa Tenaga Sopir	86.757.000,00
Belanja Jasa Tenaga Ahli/Narasumber	598.600.000,00	370.000.000,00	61,81	Belanja Jasa Tenaga Ahli/Narasumber	254.143.736,00

**DINAS PENDIDIKAN KOTA BANDUNG**  
**Catatan Atas Laporan Keuangan**

Pembulatan Belanja Barang dan Jasa	1.700.000,00	-	0,00	Belanja Alat Listrik Dan Elektronik (Lampu Pijar, Battery Kering)	-
Belanja Alat Tulis Kantor	61.523.000,00	56.408.000,00	91,69	Belanja Sewa Sarana Mobilitas Darat	98.904.000,00
Belanja Alat Listrik Dan Elektronik (Lampu Pijar, Battery Kering)	3.080.000,00	3.080.000,00	100,00	Belanja Alat Tulis Kantor	4.400.000,00
Belanja Peralatan Kebersihan Dan Bahan Pembersih	47.925.460,00	37.461.787,00	78,17	Belanja Pemeliharaan Peralatan dan Mesin	3.300.000,00
Belanja Dekorasi	-	-	0,00	Belanja Pemeliharaan Gedung dan Bangunan	7.920.000,00
Belanja Bahan Baku Bangunan	3.415.060,00	-	0,00	Belanja Pemeliharaan Peralatan dan Perlengkapan Kantor/Rumah Tangga	45.310.000,00
Belanja Bahan Obat-Obatan	63.690.000,00	63.690.000,00	100,00	Belanja Bahan Bakar Minyak/Gas	265.035.000,00
Belanja Bahan Percontohan (Sample)	22.000.000,00	22.000.000,00	100,00	Belanja Jasa Service	268.944.928,00
Belanja bahan medis habis pakai	11.460.680,00	11.460.680,00	100,00	Belanja Bahan Bakar Minyak/Gas Dan Pelumas	58.258.258,00
Belanja Listrik	-	-	0,00	Belanja Jasa KIR	-
Belanja Makanan dan Minuman Kegiatan	-	-	0,00	Belanja Surat Tanda Nomor Kendaraan	38.399.500,00
Belanja Pemeliharaan Gedung dan Bangunan	14.300.000,00	-	0,00	Belanja Pembelian Accu, Ban	49.911.325,00
Belanja Pemeliharaan Peralatan dan Perlengkapan Kantor/Rumah Tangga	-	-	0,00	Belanja Pemeliharaan Gedung dan Bangunan	399.105.748,00
Belanja Pelayanan Kesehatan Rujukan Covid19	-	-	0,00	Belanja Jasa Konsultansi Perencanaan	99.270.250,00
Belanja Peralatan dan Mesin serta Alat Olah Raga yang tidak dikapitalisasi	-	-	0,00	Belanja Jasa Konsultansi Pengawasan	102.504.600,00
Pembulatan Belanja Barang dan Jasa	12.650,00	-	0,00	Belanja Alat Tulis Kantor	9.438.000,00
Belanja Bahan Obat-Obatan	-	-	0,00	Belanja Cetak	59.400.000,00
Belanja bahan medis habis pakai	-	-	0,00	Belanja Sewa Gedung/Kantor/Tempat	94.785.900,00
Belanja Pemeliharaan Peralatan dan Mesin	6.600.000,00	6.600.000,00	100,00	Belanja Makanan dan Minuman Kegiatan	85.886.690,00
Belanja Pemeliharaan Gedung dan Bangunan	2.200.000,00	2.200.000,00	100,00	Belanja Pekerjaan Jasa Konsultansi yang di Swakelolakan	-
Belanja Pemeliharaan Peralatan dan Perlengkapan Kantor/Rumah Tangga	148.152.400,00	144.649.500,00	97,64	Belanja Jasa Tenaga Ahli/Narasumber	11.400.000,00
Pembulatan Belanja Barang dan Jasa	25.080,00	-	0,00	Belanja Pakaian Batik Tradisional	139.117.500,00
Belanja Bahan Bakar Minyak/Gas	494.850.000,00	446.280.000,00	90,18	Belanja Sewa Ruang Rapat/Pertemuan	-
Belanja Jasa Service	409.200.000,00	370.291.069,00	90,49	Belanja Makanan dan Minuman Kegiatan	-
Belanja Bahan Bakar Minyak/Gas Dan Pelumas	62.947.500,00	-	0,00	Belanja Jasa Konsultansi Pengawasan	-
Belanja Jasa KIR	20.000.000,00	-	0,00	Belanja Jasa Tenaga Ahli/Narasumber	11.400.000,00
Belanja Surat Tanda Nomor Kendaraan	44.582.300,00	42.317.800,00	94,92	Belanja Jasa Tenaga Ahli/Narasumber	89.438.056.008,00
Belanja Pembelian Accu, Ban	68.311.320,00	-	0,00	Belanja Jasa Konsultansi Perencanaan	49.049.000,00
Belanja Penggandaan	108.750,00	-	0,00	Belanja Jasa Konsultansi Pengawasan	47.003.000,00
Belanja Jasa Konsultansi Perencanaan	90.796.860,00	90.582.800,00	99,76	Belanja Jasa Penyelenggaraan Acara	59.400.000,00
Belanja Jasa Konsultansi Pengawasan	90.796.860,00	89.270.500,00	98,32	Belanja Cetak Publikasi	3.750.000,00
Pembulatan Belanja Barang dan Jasa	-	-	0,00	Belanja Sewa Gedung/Kantor/Tempat	336.348.550,00
Belanja Alat Tulis Kantor	7.425.000,00	-	0,00	Belanja Sewa Ruang Rapat/Pertemuan	51.018.250,00
Belanja Sewa Gedung/Kantor/Tempat	22.000.000,00	-	0,00	Belanja Sewa Sarana Mobilitas Darat	14.196.400,00
Belanja Makanan dan Minuman Kegiatan	77.015.400,00	41.998.600,00	54,53	Belanja Makanan dan Minuman Kegiatan	114.811.000,00
Belanja Jasa Tenaga Ahli/Narasumber	46.200.000,00	19.200.000,00	41,56	Belanja Barang Dana BOS Daerah	-
Pembulatan Belanja Barang dan Jasa	9.600,00	-	0,00	Belanja Jasa Tenaga Ahli/Narasumber	59.100.000,00
Honorarium Tenaga Khusus Bidang Olah Raga	-	-	0,00	Belanja Alat Tulis Kantor	21.304.400,00
Belanja Jasa Penyelenggaraan Acara	-	-	0,00	Belanja Bahan Obat-Obatan	6.472.250,00
Belanja Sewa Gedung/Kantor/Tempat	-	-	0,00	Belanja Cetak	8.320.700,00
Belanja Makanan dan Minuman Kegiatan	49.137.000,00	-	0,00	Belanja Penggandaan	1.693.500,00
Belanja Jasa Konsultansi Pengawasan	-	-	0,00	Belanja Cetak Publikasi	3.520.000,00
Belanja Jasa Tenaga Ahli/Narasumber	47.040.000,00	-	0,00	Belanja Makanan dan Minuman Kegiatan	95.370.150,00
Belanja Cetak	-	-	0,00	Belanja Pemeliharaan Gedung	17.845.700,00



**DINAS PENDIDIKAN KOTA BANDUNG**  
**Catatan Atas Laporan Keuangan**

				dan Bangunan	
Belanja Sewa Gedung/Kantor/Tempat	-	-	0,00	Belanja Jasa Tenaga Ahli/Narasumber	-
Belanja Jasa Tenaga Ahli/Narasumber	-	-	0,00	Belanja Cetak	-
Belanja Alat Tulis Kantor	67.320.000,00	57.892.800,00	86,00	Belanja Penggandaan	10.741.800,00
Belanja Bahan Percontohan (Sample)	1.760.000,00	1.610.000,00	91,48	Belanja Cetak Publikasi	1.170.000,00
Belanja bahan medis habis pakai	6.820.000,00	6.337.950,00	92,93	Belanja Sewa Gedung/Kantor/Tempat	36.442.300,00
Belanja Penggandaan	6.600.000,00	6.030.000,00	91,36	Belanja Sewa Ruang Rapat/Pertemuan	220.339.700,00
Belanja Cetak Publikasi	3.217.600,00	2.752.000,00	85,53	Belanja Makanan dan Minuman Kegiatan	296.112.400,00
Belanja Makanan dan Minuman Kegiatan	75.680.000,00	67.676.600,00	89,42	Belanja Jasa Tenaga Ahli/Narasumber	42.000.000,00
Belanja Penggantian Suku Cadang	-	-	0,00	Belanja Alat Listrik Dan Elektronik (Lampu Pijar, Battery Kering)	-
Belanja Sewa Gedung/Kantor/Tempat	55.000.000,00	-	0,00	Belanja Listrik	-
Belanja Jasa Konsultansi Perencanaan	222.630.080,00	123.145.000,00	55,31	Belanja Kawat/Faksimili/Internet/Intranet/TV Kabel/TV Satelit	53.460.000,00
Belanja Jasa Konsultansi Pengawasan	-	-	0,00	Belanja Makanan dan Minuman Kegiatan	135.273.600,00
Belanja Souvenir	-	-	0,00	Belanja Pemeliharaan Gedung dan Bangunan	48.139.020,00
Belanja Jasa Penyelenggaraan Acara	-	-	0,00	Belanja Jasa Tenaga Ahli/Narasumber	-
Belanja Cetak	1.884.000,00	1.857.300,00	98,58	Belanja Spanduk, Brosur, Pamflet, Umbul-Umbul dan Sarana Informasi Lainnya	704.000,00
Belanja Penggandaan	916.000,00	432.000,00	47,16	Belanja Dekorasi	2.500.000,00
Belanja Cetak Publikasi	-	-	0,00	Belanja Cetak	14.937.563,00
Belanja Sewa Gedung/Kantor/Tempat	19.800.000,00	17.568.000,00	88,73	Belanja Sewa Gedung/Kantor/Tempat	110.250.000,00
Belanja Sewa Sarana Mobilitas Darat	-	-	0,00	Belanja Sewa Ruang Rapat/Pertemuan	150.002.000,00
Belanja Makanan dan Minuman Kegiatan	-	-	0,00	Belanja Sewa Sarana Mobilitas Darat	13.446.000,00
Belanja Jasa Tenaga Ahli/Narasumber	32.400.000,00	32.400.000,00	100,00	Belanja Sewa Peralatan Panggung dan Upacara	800.000,00
Belanja Makanan dan Minuman Kegiatan	5.824.000,00	-	0,00	Belanja Makanan dan Minuman Kegiatan	61.176.643,00
Belanja Perjalanan Dinas Luar Daerah	2.550.350,00	-	0,00	Belanja Pakaian Batik Tradisional	15.966.203,00
Belanja Jasa Tenaga Ahli/Narasumber	7.900.000,00	7.900.000,00	100,00	Belanja Jasa Tenaga Ahli/Narasumber	159.800.000,00
Pembulatan Belanja Barang dan Jasa	176.000,00	-	0,00	Belanja Spanduk, Brosur, Pamflet, Umbul-Umbul dan Sarana Informasi Lainnya	1.560.000,00
Belanja Cetak	35.910.000,00	33.670.550,00	93,76	Belanja Cetak	115.852.000,00
Belanja Penggandaan	21.454.500,00	15.557.250,00	72,51	Belanja Penggandaan	13.072.500,00
Belanja Cetak Publikasi	-	-	0,00	Belanja Sewa Gedung/Kantor/Tempat	314.640.000,00
Belanja Sewa Gedung/Kantor/Tempat	-	-	0,00	Belanja Makanan dan Minuman Kegiatan	44.078.648,00
Belanja Sewa Ruang Rapat/Pertemuan	44.000.000,00	43.254.600,00	98,31	Belanja Barang Dana BOS Daerah	1.940.000.000,00
Belanja Makanan dan Minuman Kegiatan	86.772.400,00	77.384.200,00	89,18	Belanja Jasa Tenaga Ahli/Narasumber	114.000.000,00
Belanja Jasa Tenaga Ahli/Narasumber	21.600.000,00	8.000.000,00	37,04	Belanja Spanduk, Brosur, Pamflet, Umbul-Umbul dan Sarana Informasi Lainnya	1.430.000,00
Pembulatan Belanja Barang dan Jasa	200,00	-	0,00	Belanja Penggandaan	1.405.000,00
Belanja Souvenir	-	-	0,00	Belanja Sewa Gedung/Kantor/Tempat	-
Belanja Listrik	4.800.000,00	812.500,00	16,93	Belanja Makanan dan Minuman Kegiatan	24.480.000,00
Belanja Kawat/Faksimili/Internet/Intranet/TV Kabel/TV Satelit	186.991.200,00	141.980.390,00	75,93	Belanja Jasa Tenaga Ahli/Narasumber	108.000.000,00
Belanja Makanan dan Minuman Kegiatan	46.200.000,00	45.916.700,00	99,39	Belanja Spanduk, Brosur, Pamflet, Umbul-Umbul dan Sarana Informasi Lainnya	2.010.000,00
Belanja Jasa Tenaga Ahli/Narasumber	86.160.000,00	68.600.000,00	79,62	Belanja Bahan Percontohan (Sample)	219.450.000,00
Pembulatan Belanja Barang dan Jasa	187.800,00	-	0,00	Belanja Cetak	52.986.000,00
Belanja Penggandaan	4.448.000,00	-	0,00	Belanja Penggandaan	716.367,00
Belanja Sewa Gedung/Kantor/Tempat	-	-	0,00	Belanja Sewa Gedung/Kantor/Tempat	286.975.680,00
Belanja Makanan dan Minuman Kegiatan	-	-	0,00	Belanja Sewa Ruang Rapat/Pertemuan	81.566.000,00
Pembulatan Belanja Barang dan	-	-	0,00	Belanja Sewa Sarana Mobilitas	5.500.000,00

**DINAS PENDIDIKAN KOTA BANDUNG**  
**Catatan Atas Laporan Keuangan**

Jasa				Darat	
Belanja Penggandaan	539.000,00	-	0,00	Belanja Makanan dan Minuman Kegiatan	85.136.522,00
Belanja Makanan dan Minuman Kegiatan	-	-	0,00	Belanja Pakaian Batik Tradisional	8.996.523,00
Pembulatan Belanja Barang dan Jasa	-	-	0,00	Belanja Jasa Tenaga Ahli/Narasumber	63.400.000,00
Belanja Spanduk, Brosur, Pamflet, Umbul-Umbul dan Sarana Informasi Lainnya	-	-	0,00	Belanja Spanduk, Brosur, Pamflet, Umbul-Umbul dan Sarana Informasi Lainnya	1.472.000,00
Belanja Cetak	2.430.000,00	-	0,00	Belanja Bahan Percontohan (Sample)	4.804.771,00
Belanja Penggandaan	15.000.000,00	14.359.090,00	95,73	Belanja Cetak	-
Belanja Sewa Gedung/Kantor/Tempat	7.000.000,00	6.988.636,00	99,84	Belanja Sewa Gedung/Kantor/Tempat	1.527.272,00
Belanja Makanan Dan Minuman Rapat	6.500.000,00	6.489.205,00	99,83	Belanja Sewa Ruang Rapat/Pertemuan	78.980.000,00
Belanja Makanan dan Minuman Kegiatan	10.400.000,00	10.203.636,00	98,11	Belanja Sewa Sarana Mobilitas Darat	-
Belanja Barang Dana BOS Daerah	-	-	0,00	Belanja Makanan Dan Minuman Rapat	-
Belanja Jasa Tenaga Ahli/Narasumber	16.800.000,00	16.800.000,00	100,00	Belanja Makanan dan Minuman Kegiatan	7.841.272,00
Belanja Spanduk, Brosur, Pamflet, Umbul-Umbul dan Sarana Informasi Lainnya	300.000,00	-	0,00	Belanja Pakaian Batik Tradisional	39.100.908,00
Belanja Bahan Percontohan (Sample)	-	-	0,00	Belanja Jasa Tenaga Ahli/Narasumber	11.600.000,00
Belanja Cetak	7.370.000,00	7.179.545,00	97,42	Belanja Spanduk, Brosur, Pamflet, Umbul-Umbul dan Sarana Informasi Lainnya	450.000,00
Belanja Penggandaan	7.500.000,00	-	0,00	Belanja Cetak	1.428.000,00
Belanja Sewa Gedung/Kantor/Tempat	-	-	0,00	Belanja Penggandaan	26.129.808,00
Belanja Sewa Sarana Mobilitas Darat	-	-	0,00	Belanja Sewa Gedung/Kantor/Tempat	369.240.000,00
Belanja Makanan Dan Minuman Rapat	6.900.000,00	6.832.000,00	99,01	Belanja Sewa Ruang Rapat/Pertemuan	25.194.000,00
Belanja Makanan dan Minuman Kegiatan	-	-	0,00	Belanja Makanan dan Minuman Kegiatan	144.293.087,00
Belanja Pakaian Batik Tradisional	-	-	0,00	Belanja Jasa Tenaga Ahli/Narasumber	244.785.000,00
Belanja Jasa Tenaga Ahli/Narasumber	28.000.000,00	13.200.000,00	47,14	Belanja Bahan Percontohan (Sample)	-
Belanja Spanduk, Brosur, Pamflet, Umbul-Umbul dan Sarana Informasi Lainnya	1.888.000,00	960.000,00	50,85	Belanja Listrik	-
Belanja Bahan Percontohan (Sample)	-	-	0,00	Belanja Sewa Infocus, Layar	-
Belanja Sewa Gedung/Kantor/Tempat	-	-	0,00	Belanja Makanan Dan Minuman Rapat	-
Belanja Sewa Ruang Rapat/Pertemuan	25.000.000,00	24.640.000,00	98,56	Belanja Perjalanan Dinas Luar Daerah	-
Belanja Sewa Sarana Mobilitas Darat	-	-	0,00	Belanja Jasa Tenaga Ahli/Narasumber	-
Belanja Sewa Peralatan Panggung dan Upacara	-	-	0,00	Belanja Penggandaan	-
Belanja Makanan dan Minuman Kegiatan	-	-	0,00	Belanja Cetak Publikasi	-
Belanja Pakaian Batik Tradisional	45.000.000,00	29.822.726,00	66,27	Belanja Sewa Gedung/Kantor/Tempat	-
Belanja Jasa Tenaga Ahli/Narasumber	29.000.000,00	8.400.000,00	28,97	Belanja Makanan dan Minuman Kegiatan	-
Pembulatan Belanja Barang dan Jasa	-	-	0,00	Belanja Jasa Tenaga Ahli/Narasumber	-
Belanja Cetak	-	-	0,00	Belanja Alat Listrik Dan Elektronik (Lampu Pijar, Battery Kering)	-
Belanja Sewa Gedung/Kantor/Tempat	-	-	0,00	Belanja Kawat/Faksimili/Internet/Intranet/TV Kabel/TV Satelit	-
Belanja Makanan dan Minuman Kegiatan	-	-	0,00	Belanja Makanan dan Minuman Kegiatan	-
Belanja Jasa Tenaga Ahli/Narasumber	-	-	0,00	Belanja Pemeliharaan Gedung dan Bangunan	-
Pembulatan Belanja Barang dan Jasa	-	-	0,00	Belanja Jasa Tenaga Ahli/Narasumber	267.955.200,00
Belanja Spanduk, Brosur, Pamflet, Umbul-Umbul dan Sarana Informasi Lainnya	6.507.600,00	-	0,00	Belanja Spanduk, Brosur, Pamflet, Umbul-Umbul dan Sarana Informasi Lainnya	2.816.000,00
Belanja Penggandaan	30.184.000,00	11.045.455,00	36,59	Belanja Cetak	135.190.000,00
Belanja Makanan Dan Minuman Rapat	11.440.000,00	-	0,00	Belanja Cetak Publikasi	21.560.000,00
Belanja Makanan dan Minuman Kegiatan	19.826.400,00	-	0,00	Belanja Sewa Gedung/Kantor/Tempat	-
Belanja Jasa Tenaga Ahli/Narasumber	322.740.000,00	109.600.000,00	33,96	Belanja makanan dan minuman pelatihan	268.510.000,00
Pembulatan Belanja Barang dan Jasa	-	-	0,00	Belanja Makanan dan Minuman Kegiatan	80.300.000,00

**DINAS PENDIDIKAN KOTA BANDUNG**  
**Catatan Atas Laporan Keuangan**

Honorarium Tenaga Ahli/Instruktur/Narasumber	15.400.000,00	-	0,00	Belanja Pakaian Batik Tradisional	33.000.000,00
Belanja Spanduk, Brosur, Pamflet, Umbul-Umbul dan Sarana Informasi Lainnya	750.000,00	750.000,00	100,00	Belanja Jasa Tenaga Ahli/Narasumber	305.920.000,00
Belanja Cetak	3.685.000,00	-	0,00	Belanja Spanduk, Brosur, Pamflet, Umbul-Umbul dan Sarana Informasi Lainnya	192.000,00
Belanja Penggandaan	15.997.000,00	15.187.500,00	94,94	Belanja Sewa Gedung/Kantor/Tempat	3.850.000,00
Belanja Sewa Gedung/Kantor/Tempat	84.250.000,00	79.273.727,00	94,09	Belanja Makanan dan Minuman Kegiatan	108.542.500,00
Belanja Makanan Dan Minuman Rapat	5.720.000,00	763.636,00	13,35	Belanja Jasa Tenaga Ahli/Narasumber	1.069.996.720,00
Belanja Makanan dan Minuman Kegiatan	15.600.000,00	15.555.002,00	99,71	Belanja Cetak	26.153.600,00
Belanja Jasa Tenaga Ahli/Narasumber	106.940.000,00	66.000.000,00	61,72	Belanja Penggandaan	57.750.000,00
Belanja Makanan dan Minuman Kegiatan	10.400.000,00	-	0,00	Belanja Sewa Gedung/Kantor/Tempat	152.900.000,00
Belanja Perjalanan Dinas Luar Daerah	9.000.000,00	-	0,00	Belanja Makanan dan Minuman Kegiatan	71.016.000,00
Belanja Jasa Tenaga Ahli/Narasumber	23.700.000,00	-	0,00	Belanja Jasa Tenaga Ahli/Narasumber	40.000.000,00
Pembulatan Belanja Barang dan Jasa	1.042.000,00	-	0,00	Belanja Cetak	210.000,00
Belanja Spanduk, Brosur, Pamflet, Umbul-Umbul dan Sarana Informasi Lainnya	5.152.000,00	5.152.000,00	100,00	Belanja Sewa Gedung/Kantor/Tempat	-
Belanja Telepon	19.920.000,00	19.380.000,00	97,29	Belanja Makanan dan Minuman Kegiatan	258.439.500,00
Belanja Listrik	3.200,00	-	0,00	Belanja Jasa Tenaga Ahli/Narasumber	17.820.000,00
Belanja Penggandaan	36.687.500,00	36.687.500,00	100,00	Belanja Spanduk, Brosur, Pamflet, Umbul-Umbul dan Sarana Informasi Lainnya	192.000,00
Belanja Sewa Gedung/Kantor/Tempat	78.000.000,00	-	0,00	Belanja Souvenir	39.600.000,00
Belanja Makanan Dan Minuman Rapat	2.600.000,00	-	0,00	Belanja Sewa Gedung/Kantor/Tempat	8.750.000,00
Belanja Makanan dan Minuman Kegiatan	57.200.000,00	-	0,00	Belanja Makanan dan Minuman Kegiatan	170.493.000,00
Belanja Perjalanan Dinas Luar Daerah	-	-	0,00	Belanja Jasa Tenaga Ahli/Narasumber	1.276.184.000,00
Belanja Jasa Tenaga Ahli/Narasumber	473.208.000,00	287.158.500,00	60,68	Belanja Spanduk, Brosur, Pamflet, Umbul-Umbul dan Sarana Informasi Lainnya	2.112.000,00
Pembulatan Belanja Barang dan Jasa	29.300,00	-	0,00	Belanja Cetak	-
Belanja Alat Listrik Dan Elektronik (Lampu Pijar, Battery Kering)	-	-	0,00	Belanja Sewa Gedung/Kantor/Tempat	153.807.500,00
Belanja Kawat/Faksimili/Internet/Intranet /TV Kabel/TV Satelit	-	-	0,00	Belanja Makanan dan Minuman Kegiatan	-
Belanja Makanan dan Minuman Kegiatan	-	-	0,00	Belanja Jasa Tenaga Ahli/Narasumber	258.610.000,00
Belanja Pemeliharaan Gedung dan Bangunan	-	-	0,00	Belanja Spanduk, Brosur, Pamflet, Umbul-Umbul dan Sarana Informasi Lainnya	-
Belanja Jasa Tenaga Ahli/Narasumber	186.276.800,00	86.400.000,00	46,38	Belanja Cetak	-
Belanja Spanduk, Brosur, Pamflet, Umbul-Umbul dan Sarana Informasi Lainnya	704.000,00	544.000,00	77,27	Belanja Sewa Gedung/Kantor/Tempat	-
Belanja Cetak	6.765.000,00	6.765.000,00	100,00	Belanja Makanan dan Minuman Kegiatan	-
Belanja Cetak Publikasi	-	-	0,00	Belanja Jasa Tenaga Ahli/Narasumber	-
Belanja Sewa Gedung/Kantor/Tempat	-	-	0,00	Belanja Cetak	180.000,00
Belanja Sewa Ruang Rapat/Pertemuan	-	-	0,00	Belanja Sewa Gedung/Kantor/Tempat	56.329.200,00
Belanja makanan dan minuman pelatihan	-	-	0,00	Belanja Makanan dan Minuman Kegiatan	32.119.600,00
Belanja Makanan dan Minuman Kegiatan	41.250.000,00	41.250.000,00	100,00	Belanja Jasa Tenaga Ahli/Narasumber	367.200.000,00
Belanja Pakaian Batik Tradisional	-	-	0,00	Belanja Jasa Penyelenggaraan Acara	125.873.000,00
Belanja Bimbingan Teknis	300.000.000,00	-	0,00	Belanja Cetak	67.887.000,00
Belanja Jasa Tenaga Ahli/Narasumber	-	-	0,00	Belanja Penggandaan	-
Belanja Spanduk, Brosur, Pamflet, Umbul-Umbul dan Sarana Informasi Lainnya	-	-	0,00	Belanja Sewa Gedung/Kantor/Tempat	298.275.000,00
Belanja Sewa Gedung/Kantor/Tempat	-	-	0,00	Belanja Makanan dan Minuman Kegiatan	479.327.500,00
Belanja Makanan dan Minuman Kegiatan	-	-	0,00	Belanja Perjalanan Dinas Luar Daerah	-
Belanja Bimbingan Teknis	1.500.000.000,00	822.494.093,00	54,83	Belanja Jasa Tenaga Ahli/Narasumber	673.000.000,00
Belanja Jasa Tenaga	5.118.384.000,00	2.086.251.000,00	40,7	Belanja Cetak	12.067.200,00

**DINAS PENDIDIKAN KOTA BANDUNG**  
**Catatan Atas Laporan Keuangan**

Ahli/Narasumber			6		
Pembulatan Belanja Barang dan Jasa	216.000,00	-	0,00	Belanja Sewa Gedung/Kantor/Tempat	290.659.500,00
Belanja Cetak	10.637.000,00	10.157.000,00	95,49	Belanja Makanan dan Minuman Kegiatan	-
Belanja Penggandaan	7.920.000,00	7.920.000,00	100,00	Belanja Jasa Tenaga Ahli/Narasumber	1.400.000,00
Belanja Sewa Gedung/Kantor/Tempat	30.250.000,00	28.000.000,00	92,56	Belanja Alat Tulis Kantor	1.971.000,00
Belanja Makanan dan Minuman Kegiatan	49.500.000,00	49.500.000,00	100,00	Belanja Listrik	1.157.464,00
Belanja Jasa Tenaga Ahli/Narasumber	57.200.000,00	54.900.000,00	95,98	Belanja Jasa Cleaning Service	36.600.000,00
Belanja Cetak	38.904.800,00	6.018.000,00	15,47	Belanja Penggandaan	2.465.000,00
Belanja Penggandaan	15.312.000,00	-	0,00	Belanja Sewa Gedung/Kantor/Tempat	7.683.200,00
Belanja Sewa Gedung/Kantor/Tempat	345.400.000,00	158.400.000,00	45,86	Belanja Makanan dan Minuman Kegiatan	16.045.300,00
Belanja Sewa Ruang Rapat/Pertemuan	-	-	0,00	Belanja Kawat/Faksimili/Internet/Intranet/TV Kabel/TV Satelit	776.000.000,00
Belanja Makanan dan Minuman Kegiatan	382.448.000,00	-	0,00	Belanja Jasa Tenaga Ahli/Narasumber	550.300.000,00
Belanja Bimbingan Teknis	1.610.000.000,00	-	0,00	Belanja Spanduk, Brosur, Pamflet, Umbul-Umbul dan Sarana Informasi Lainnya	1.914.000,00
Belanja Barang Dana BOS	-	-	0,00	Belanja Penggandaan	8.101.500,00
Belanja Jasa Tenaga Ahli/Narasumber	648.000.000,00	54.000.000,00	8,33	Belanja Sewa Ruang Rapat/Pertemuan	153.750.000,00
Pembulatan Belanja Barang dan Jasa	18.000,00	-	0,00	Belanja Makanan dan Minuman Kegiatan	25.105.850,00
Belanja Spanduk, Brosur, Pamflet, Umbul-Umbul dan Sarana Informasi Lainnya	-	-	0,00	Belanja Jasa Tenaga Ahli/Narasumber	53.864.471,00
Belanja Souvenir	-	-	0,00	Belanja Kawat/Faksimili/Internet/Intranet/TV Kabel/TV Satelit	56.100.000,00
Belanja Sewa Gedung/Kantor/Tempat	-	-	0,00	Belanja Jasa Pemasangan Iklan	83.380.000,00
Belanja Makanan dan Minuman Kegiatan	-	-	0,00	Belanja Cetak	52.874.250,00
Belanja Jasa Tenaga Ahli/Narasumber	4.509.600.000,00	3.085.884.000,00	68,43	Belanja Sewa Gedung/Kantor/Tempat	81.400.000,00
Belanja Cetak	43.467.600,00	8.364.000,00	19,24	Belanja Makanan dan Minuman Kegiatan	24.378.250,00
Belanja Penggandaan	8.800.000,00	-	0,00	Belanja Jasa Tenaga Ahli/Narasumber	80.100.000,00
Belanja Sewa Gedung/Kantor/Tempat	352.000.000,00	336.380.000,00	95,56	Belanja Jasa Penyelenggaraan Acara	159.000.000,00
Belanja Makanan dan Minuman Kegiatan	232.606.000,00	-	0,00	Belanja Penggandaan	-
Belanja Jasa Tenaga Ahli/Narasumber	153.000.000,00	66.600.000,00	43,53	Belanja Sewa Ruang Rapat/Pertemuan	-
Pembulatan Belanja Barang dan Jasa	31.600,00	-	0,00	Belanja Sewa Generator	5.000.000,00
Belanja Makanan dan Minuman Kegiatan	14.025.000,00	-	0,00	Belanja Sewa Tenda	42.450.000,00
Belanja Jasa Tenaga Ahli/Narasumber	142.349.760.000,00	110.924.800.000,00	77,92	Belanja Sewa Peralatan Panggung dan Upacara	26.000.000,00
Pembulatan Belanja Barang dan Jasa	2.592.500,00	-	0,00	Belanja Makanan dan Minuman Kegiatan	216.600.000,00
Belanja Cetak	-	-	0,00	Belanja Jasa Tenaga Ahli/Narasumber	180.000.000,00
Belanja Sewa Gedung/Kantor/Tempat	-	-	0,00	Belanja Alat Tulis Kantor	-
Belanja Makanan dan Minuman Kegiatan	-	-	0,00	Belanja Spanduk, Brosur, Pamflet, Umbul-Umbul dan Sarana Informasi Lainnya	1.000.000,00
Belanja Jasa Konsultansi Perencanaan	495.000.000,00	489.262.125,00	98,84	Belanja Cetak	4.800.000,00
Belanja Jasa Konsultansi Pengawasan	354.000.000,00	350.031.000,00	98,88	Belanja Penggandaan	13.390.800,00
Belanja Jasa Tenaga Ahli/Narasumber	237.000.000,00	232.500.000,00	98,10	Belanja Sewa Gedung/Kantor/Tempat	308.880.000,00
Pembulatan Belanja Barang dan Jasa	1.230.980,00	-	0,00	Belanja Makanan Dan Minuman Rapat	3.432.000,00
Belanja Sewa Ruang Rapat/Pertemuan	130.000.000,00	60.000.000,00	46,15	Belanja Bimbingan Teknis	-
Belanja Perjalanan Dinas Dalam Daerah	20.400.000,00	20.400.000,00	100,00	Belanja Jasa Tenaga Ahli/Narasumber	26.400.000,00
Belanja perjalanan dinas luar Negeri	40.000.000,00	-	0,00	Belanja Bimbingan Teknis	1.395.000.000,00
Belanja Barang Yang Akan Diserahkan Kepada Pihak Ketiga	1.229.680.000,00	1.229.680.000,00	100,00	Belanja Bahan Percontohan (Sample)	165.000.000,00
Belanja Jasa Tenaga Ahli/Narasumber	71.100.000,00	71.100.000,00	100,00	Belanja Kawat/Faksimili/Internet/Intranet/TV Kabel/TV Satelit	3.510.000.000,00
Pembulatan Belanja Barang dan Jasa	595.500,00	-	0,00	Belanja Penggandaan	37.500.000,00
Belanja Sewa	120.000.000,00	109.250.000,00	91,0	Belanja Sewa	-

**DINAS PENDIDIKAN KOTA BANDUNG**  
**Catatan Atas Laporan Keuangan**

Gedung/Kantor/Tempat			4	Gedung/Kantor/Tempat	
Belanja Perjalanan Dinas Dalam Daerah	77.009.350,00	73.815.000,00	95,85	Belanja Sewa Ruang Rapat/Pertemuan	130.345.500,00
Belanja Barang Yang Akan Diserahkan Kepada Masyarakat	-	-	0,00	Belanja Jasa Konsultansi Perencanaan	2.491.286.600,00
Belanja Barang Yang Akan Diserahkan Kepada Pihak Ketiga	2.846.000.000,00	2.842.288.951,00	99,87	Belanja Jasa Konsultansi Pengawasan	1.944.764.750,00
Belanja Jasa Tenaga Ahli/Narasumber	45.900.000,00	45.900.000,00	100,00	Belanja Jasa Tenaga Ahli/Narasumber	267.000.000,00
Pembulatan Belanja Barang dan Jasa	2.100.000,00	-	0,00	Belanja Jasa Konsultansi Pengawasan	42.828.574,00
Belanja Makanan dan Minuman Kegiatan	26.180.000,00	12.421.818,00	47,45	Belanja Spanduk, Brosur, Pamflet, Umbul-Umbul dan Sarana Informasi Lainnya	9.735.000,00
Belanja Barang Dana BOS	-	-	0,00	Belanja Cetak	218.526.000,00
Belanja Jasa Tenaga Ahli/Narasumber	40.200.000,00	40.200.000,00	100,00	Belanja Sewa Gedung/Kantor/Tempat	796.510.000,00
Belanja Pegawai Dana BOS	50.989.310.600,00	50.943.371.992,00	99,91	Belanja Sewa Sarana Mobilitas Darat	77.880.000,00
Belanja Barang Dana BOS	1.087.431.633,00	1.044.012.969,00	96,01	Belanja Makanan dan Minuman Kegiatan	311.909.000,00
Belanja Barang dan Jasa Dana BOS	77.574.547.892,85	76.423.573.259,00	98,52	Belanja Jasa Tenaga Ahli/Narasumber	725.442.000,00
Belanja Pegawai Dana BOS	14.301.161.000,00	14.121.734.000,00	98,75	Belanja Spanduk, Brosur, Pamflet, Umbul-Umbul dan Sarana Informasi Lainnya	4.188.000,00
Belanja Barang dan Jasa Dana BOS	33.356.858.490,00	33.501.226.134,00	100,43	Belanja Cetak	315.160.000,00
Belanja Kawat/Faksimili/Internet/Intranet /TV Kabel/TV Satelit	882.868.800,00	817.500.000,00	92,60	Belanja Penggandaan	702.315.000,00
Belanja Makanan dan Minuman Kegiatan	-	-	0,00	Belanja Sewa Gedung/Kantor/Tempat	295.900.000,00
Belanja Jasa Tenaga Ahli/Narasumber	392.300.000,00	391.900.000,00	99,90	Belanja Makanan Dan Minuman Rapat	-
Belanja Kawat/Faksimili/Internet/Intranet /TV Kabel/TV Satelit	59.822.400,00	59.400.000,00	99,29	Belanja Makanan dan Minuman Kegiatan	270.327.100,00
Belanja Jasa Pemasangan Iklan	127.050.000,00	126.500.000,00	99,57	Belanja Jasa Tenaga Ahli/Narasumber	384.610.000,00
Belanja Cetak	-	-	0,00	Belanja Penggandaan	24.415.655,00
Belanja Sewa Gedung/Kantor/Tempat	-	-	0,00	Belanja Makanan Dan Minuman Rapat	39.900.000,00
Belanja Makanan dan Minuman Kegiatan	4.290.000,00	4.001.250,00	93,27	Belanja Perjalanan Dinas Luar Daerah	-
Belanja Jasa Tenaga Ahli/Narasumber	102.000.000,00	60.100.000,00	58,92	Belanja Pekerjaan Jasa Konsultansi yang di Swakelolakan	154.128.000,00
Pembulatan Belanja Barang dan Jasa	-	-	0,00	Belanja Jasa Tenaga Ahli/Narasumber	41.250.000,00
Belanja Peralatan Kebersihan Dan Bahan Pembersih	-	-	0,00	Belanja Spanduk, Brosur, Pamflet, Umbul-Umbul dan Sarana Informasi Lainnya	4.318.720,00
Belanja Bahan Obat-Obatan	-	-	0,00	Belanja Jasa Penyelenggaraan Acara	145.000.000,00
Belanja Bahan Percontohan (Sample)	-	-	0,00	Belanja Cetak	69.586.400,00
Belanja Kawat/Faksimili/Internet/Intranet /TV Kabel/TV Satelit	4.936.932.000,00	3.740.374.000,00	75,76	Belanja Sewa Gedung/Kantor/Tempat	285.100.000,00
Belanja Jasa Tenaga Pengamanan	97.200.000,00	97.200.000,00	100,00	Belanja Sewa Sarana Mobilitas Darat	29.988.000,00
Belanja Cetak	-	-	0,00	Belanja Makanan dan Minuman Kegiatan	103.742.630,00
Belanja Penggandaan	49.998.750,00	16.500.000,00	33,00	Belanja Jasa Tenaga Ahli/Narasumber	364.400.000,00
Belanja Sewa Gedung/Kantor/Tempat	-	-	0,00	Belanja Spanduk, Brosur, Pamflet, Umbul-Umbul dan Sarana Informasi Lainnya	76.307.120,00
Belanja Makanan dan Minuman Kegiatan	30.906.000,00	-	0,00	Belanja Jasa Penyelenggaraan Acara	219.000.000,00
Belanja Pakaian Kerja Lapangan	-	-	0,00	Belanja Cetak	237.575.980,00
Belanja Pemeliharaan Gedung dan Bangunan	-	-	0,00	Belanja Penggandaan	30.196.025,00
Belanja Jasa Konsultansi Perencanaan	5.420.000.000,00	5.261.934.040,00	97,08	Belanja Sewa Gedung/Kantor/Tempat	184.666.500,00
Belanja Jasa Konsultansi Pengawasan	1.984.546.000,00	1.719.998.500,00	86,67	Belanja Sewa Sarana Mobilitas Darat	47.547.000,00
Belanja Pelayanan Kesehatan Rujukan Covid19	125.100.000,00	68.805.000,00	55,00	Belanja Sewa Tenda	40.429.250,00
Belanja Jasa Tenaga Ahli/Narasumber	457.500.000,00	406.500.000,00	88,85	Belanja Sewa Peralatan Panggung dan Upacara	22.312.500,00
Pembulatan Belanja Barang dan Jasa	1.445.621,00	-	0,00	Belanja Makanan dan Minuman Kegiatan	316.181.760,00
Belanja Makanan dan Minuman Kegiatan	-	-	0,00	Belanja Pakaian Batik Tradisional	120.985.360,00
Belanja Jasa Tenaga Ahli/Narasumber	-	-	0,00	Belanja Pakaian Olahraga	137.250.150,00
Belanja Spanduk, Brosur, Pamflet, Umbul-Umbul dan Sarana Informasi Lainnya	7.260.000,00	6.930.000,00	95,45	Belanja Jasa Tenaga Ahli/Narasumber	469.505.000,00

**DINAS PENDIDIKAN KOTA BANDUNG**  
**Catatan Atas Laporan Keuangan**

Belanja Cetak	49.698.000,00	49.698.000,00	100,00	Belanja Peralatan dan Mesin serta Alat Olah Raga yang tidak dikapitalisasi	18.225.250,00
Belanja Penggandaan	3.014.000,00	-	0,00	Belanja Spanduk, Brosur, Pamflet, Umbul-Umbul dan Sarana Informasi Lainnya	5.888.000,00
Belanja Sewa Ruang Rapat/Pertemuan	414.000.000,00	397.370.840,00	95,98	Belanja Penggandaan	9.691.400,00
Belanja Sewa Sarana Mobilitas Darat	100.595.880,00	100.595.880,00	100,00	Belanja Sewa Gedung/Kantor/Tempat	219.750.000,00
Belanja Makanan dan Minuman Kegiatan	245.044.800,00	245.044.800,00	100,00	Belanja Sewa Sarana Mobilitas Darat	25.872.000,00
Belanja Perjalanan Dinas Luar Daerah	-	-	0,00	Belanja Makanan dan Minuman Kegiatan	170.951.620,00
Belanja Jasa Tenaga Ahli/Narasumber	177.750.000,00	90.090.000,00	50,68	Belanja Jasa Tenaga Ahli/Narasumber	124.000.000,00
Belanja Spanduk, Brosur, Pamflet, Umbul-Umbul dan Sarana Informasi Lainnya	8.308.800,00	3.200.000,00	38,51	Belanja Bahan Percontohan (Sample)	509.550.800,00
Belanja Penggandaan	219.200,00	-	0,00	Belanja Cetak	32.656.600,00
Belanja Sewa Gedung/Kantor/Tempat	-	-	0,00	Belanja Sewa Gedung/Kantor/Tempat	40.600.000,00
Belanja Makanan dan Minuman Kegiatan	60.632.000,00	26.000.000,00	42,88	Belanja Sewa Ruang Rapat/Pertemuan	185.600.000,00
Belanja Jasa Tenaga Ahli/Narasumber	17.490.000,00	-	0,00	Belanja Sewa Sarana Mobilitas Darat	29.232.000,00
Belanja Spanduk, Brosur, Pamflet, Umbul-Umbul dan Sarana Informasi Lainnya	10.780.000,00	10.360.000,00	96,10	Belanja Makanan dan Minuman Kegiatan	47.003.485,00
Belanja Penggandaan	196.000,00	196.000,00	100,00	Belanja Perjalanan Dinas Luar Daerah	47.500.000,00
Belanja Makanan dan Minuman Kegiatan	48.334.000,00	46.254.000,00	95,70	Belanja Pemeliharaan Gedung dan Bangunan	184.987.275,00
Belanja Jasa Tenaga Ahli/Narasumber	-	-	0,00	Belanja Jasa Konsultansi Perencanaan	1.561.707.850,00
Belanja Spanduk, Brosur, Pamflet, Umbul-Umbul dan Sarana Informasi Lainnya	-	-	0,00	Belanja Jasa Konsultansi Pengawasan	1.175.056.000,00
Belanja Penggandaan	-	-	0,00	Belanja Jasa Tenaga Ahli/Narasumber	207.000.000,00
Belanja Sewa Gedung/Kantor/Tempat	-	-	0,00	Belanja Penggandaan	-
Belanja Makanan Dan Minuman Rapat	52.000.000,00	51.968.000,00	99,94	Belanja Sewa Gedung/Kantor/Tempat	66.600.000,00
Belanja Makanan dan Minuman Kegiatan	-	-	0,00	Belanja Perjalanan Dinas Dalam Daerah	55.800.000,00
Belanja Jasa Tenaga Ahli/Narasumber	97.500.000,00	97.500.000,00	100,00	Belanja Perjalanan Dinas Luar Daerah	-
Belanja Spanduk, Brosur, Pamflet, Umbul-Umbul dan Sarana Informasi Lainnya	-	-	0,00	Belanja Jasa Tenaga Ahli/Narasumber	503.735.354,00
Belanja Cetak	-	-	0,00	Belanja Cetak	7.290.690,00
Belanja Penggandaan	285.000,00	-	0,00	Belanja Sewa Gedung/Kantor/Tempat	147.000.000,00
Belanja Sewa Gedung/Kantor/Tempat	-	-	0,00	Belanja Makanan dan Minuman Kegiatan	23.621.170,00
Belanja Jasa Tenaga Ahli/Narasumber	252.615.000,00	222.600.000,00	88,12	Belanja Jasa Tenaga Ahli/Narasumber	30.600.000,00
Belanja Spanduk, Brosur, Pamflet, Umbul-Umbul dan Sarana Informasi Lainnya	-	-	0,00	Belanja Penggandaan	7.762.800,00
Belanja Cetak	7.500.000,00	-	0,00	Belanja Sewa Gedung/Kantor/Tempat	69.179.000,00
Belanja Penggandaan	50.000,00	-	0,00	Belanja Makanan dan Minuman Kegiatan	57.269.200,00
Belanja Sewa Gedung/Kantor/Tempat	-	-	0,00	Belanja Jasa Tenaga Ahli/Narasumber	33.100.000,00
Belanja Makanan dan Minuman Kegiatan	-	-	0,00	Belanja Barang Dana BOS Daerah	-
Belanja Jasa Tenaga Ahli/Narasumber	244.250.000,00	244.000.000,00	99,90	Belanja Cetak	186.750.000,00
Belanja Spanduk, Brosur, Pamflet, Umbul-Umbul dan Sarana Informasi Lainnya	8.450.000,00	8.450.000,00	100,00	Belanja Sewa Gedung/Kantor/Tempat	427.350.000,00
Belanja Cetak	274.120.000,00	260.557.000,00	95,05	Belanja Makanan dan Minuman Kegiatan	113.068.400,00
Belanja Penggandaan	13.808.000,00	11.058.000,00	80,08	Belanja Jasa Tenaga Ahli/Narasumber	311.910.000,00
Belanja Sewa Gedung/Kantor/Tempat	851.500.000,00	722.854.000,00	84,89	Belanja Alat Tulis Kantor	4.310.288,50
Belanja Makanan Dan Minuman Rapat	-	-	0,00	Belanja Alat Listrik Dan Elektronik (Lampu Pijar, Battery Kering)	8.707.011,50
Belanja Makanan dan Minuman Kegiatan	51.612.000,00	51.612.000,00	100,00	Belanja Peralatan Kebersihan Dan Bahan Pembersih	1.113.000,00
Belanja Jasa Tenaga Ahli/Narasumber	203.260.000,00	191.800.000,00	94,36	Belanja Spanduk, Brosur, Pamflet, Umbul-Umbul dan Sarana Informasi Lainnya	-
Belanja Spanduk, Brosur, Pamflet, Umbul-Umbul dan Sarana Informasi Lainnya	3.072.000,00	3.072.000,00	100,00	Belanja Dekorasi	-

**DINAS PENDIDIKAN KOTA BANDUNG**  
**Catatan Atas Laporan Keuangan**

Belanja Cetak	-	-	0,00	Belanja Bahan Baku Bangunan	15.371.000,00
Belanja Penggandaan	100.000,00	-	0,00	Belanja Kawat/Faksimili/Internet/Intranet/TV Kabel/TV Satelit	-
Belanja Sewa Gedung/Kantor/Tempat	17.500.000,00	16.000.000,00	91,43	Belanja Jasa Service	-
Belanja Makanan dan Minuman Kegiatan	111.800.000,00	109.132.800,00	97,61	Belanja Cetak	1.338.000,00
Belanja Jasa Tenaga Ahli/Narasumber	221.900.000,00	221.900.000,00	100,00	Belanja Penggandaan	-
Belanja Cetak	19.442.500,00	12.199.704,00	62,75	Belanja Sewa Sarana Mobilitas Darat	2.704.500,00
Belanja Sewa Gedung/Kantor/Tempat	55.000.000,00	51.700.000,00	94,00	Belanja Sewa Meja Kursi	520.000,00
Belanja Makanan dan Minuman Kegiatan	-	-	0,00	Belanja Sewa Peralatan Panggung dan Upacara	10.182.500,00
Belanja Jasa Tenaga Ahli/Narasumber	10.050.000,00	10.050.000,00	100,00	Belanja Makanan Dan Minuman Harian Pegawai	-
Belanja Listrik	-	-	0,00	Belanja Makanan Dan Minuman Rapat	2.728.000,00
Belanja Jasa Cleaning Service	-	-	0,00	Belanja Makanan dan Minuman Kegiatan	115.417.000,00
Belanja Sewa Gedung/Kantor/Tempat	-	-	0,00	Belanja Perjalanan Dinas Dalam Daerah	-
Belanja Makanan dan Minuman Kegiatan	-	-	0,00	Belanja Perjalanan Dinas Luar Daerah	-
Belanja Jasa Penyelenggaraan Acara	-	-	0,00	Belanja Pemeliharaan Peralatan dan Mesin	-
Belanja Makanan dan Minuman Kegiatan	-	-	0,00	Belanja Pemeliharaan Gedung dan Bangunan	322.084.823,00
Belanja Sewa Ruang Rapat/Pertemuan	-	-	0,00	Belanja Pemeliharaan Peralatan dan Perlengkapan Kantor/Rumah Tangga	4.100.000,00
Belanja Makanan Dan Minuman Rapat	21.527.000,00	-	0,00	Belanja Pemeliharaan Taman	-
Belanja Makanan dan Minuman Kegiatan	-	-	0,00	Belanja Pemeliharaan yang Diswakelola	-
Belanja Jasa Tenaga Ahli/Narasumber	128.300.000,00	52.160.000,00	40,65	Belanja Barang Dana BOS	-
Pembulatan Belanja Pegawai	-	-	0,00	Belanja Barang Dana BOS Daerah	-
Belanja Pegawai Dana BOS	-	-	0,00	Belanja Jasa Tenaga Ahli/Narasumber	26.750.000,00
Belanja Alat Tulis Kantor	-	-	0,00	Belanja Peralatan dan Mesin serta Alat Olah Raga yang tidak dikapitalisasi	-
Belanja Alat Listrik Dan Elektronik (Lampu Pijar, Battery Kering)	-	-	0,00	Belanja Barang Dana BOS Daerah	-
Belanja Peralatan Kebersihan Dan Bahan Pembersih	-	-	0,00	Belanja Alat Tulis Kantor	158.795.136,00
Belanja Pengisian Tabung Gas	-	-	0,00	Belanja Cetak	26.953.330,00
Belanja Pengharum Ruangan	-	-	0,00	Belanja Penggandaan	228.760.175,00
Belanja Spanduk, Brosur, Pamflet, Umbul-Umbul dan Sarana Informasi Lainnya	-	-	0,00	Belanja Sewa Gedung/Kantor/Tempat	556.577.225,00
Belanja Souvenir	-	-	0,00	Belanja Makanan dan Minuman Kegiatan	71.073.425,00
Belanja Dekorasi	-	-	0,00	Belanja Jasa Tenaga Ahli/Narasumber	661.650.000,00
Belanja Bahan Baku Bangunan	10.132.100,00	-	0,00	Belanja Alat Tulis Kantor	31.997.600,00
Belanja Bahan/Bibit Tanaman	-	-	0,00	Belanja Alat Listrik Dan Elektronik (Lampu Pijar, Battery Kering)	66.369.975,00
Belanja Bahan Obat-Obatan	-	-	0,00	Belanja Perangko, Materai Dan Benda Pos Lainnya	60.000,00
Belanja Bahan Kimia dan Pupuk	-	-	0,00	Belanja Peralatan Kebersihan Dan Bahan Pembersih	12.545.900,00
Belanja Bahan Percontohan (Sample)	-	-	0,00	Belanja Spanduk, Brosur, Pamflet, Umbul-Umbul dan Sarana Informasi Lainnya	12.975.000,00
Belanja bahan medis habis pakai	-	-	0,00	Belanja Souvenir	997.000,00
Belanja Telepon	-	-	0,00	Belanja Dekorasi	300.000,00
Belanja Listrik	-	-	0,00	Belanja Bahan Baku Bangunan	156.590.165,00
Belanja Jasa Pengolahan Sampah	-	-	0,00	Belanja Bahan/Bibit Tanaman	4.280.000,00
Belanja Jasa Kantor	-	-	0,00	Belanja Bahan Obat-Obatan	999.000,00
Belanja Jasa Service	-	-	0,00	Belanja Bahan Kimia dan Pupuk	975.000,00
Belanja Cetak	-	-	0,00	Belanja Bahan Percontohan (Sample)	-
Belanja Penggandaan	-	-	0,00	Belanja Pakan Ternak	750.000,00
Belanja Cetak Publikasi	-	-	0,00	Belanja Listrik	459.000,00
Belanja Sewa Sarana Mobilitas Darat	-	-	0,00	Belanja Kawat/Faksimili/Internet/Intranet/TV Kabel/TV Satelit	13.600.000,00
Belanja Sewa Meja Kursi	-	-	0,00	Belanja Jasa Kantor	15.000.000,00
Belanja Sewa Proyektor	-	-	0,00	Belanja Cetak	68.610.000,00
Belanja Sewa Tenda	-	-	0,00	Belanja Penggandaan	686.900,00
Belanja Sewa Peralatan Panggung dan Upacara	-	-	0,00	Belanja Sewa Sarana Mobilitas Darat	82.930.100,00
Belanja Makanan Dan Minuman Harian Pegawai	-	-	0,00	Belanja Sewa Meja Kursi	38.112.000,00

**DINAS PENDIDIKAN KOTA BANDUNG**  
**Catatan Atas Laporan Keuangan**

Belanja Makanan Dan Minuman Rapat	-	-	0,00	Belanja Sewa Tenda	995.000,00
Belanja Makanan Dan Minuman Tamu	-	-	0,00	Belanja Sewa Peralatan Panggung dan Upacara	28.389.850,00
Belanja makanan dan minuman pelatihan	-	-	0,00	Belanja Makanan Dan Minuman Harian Pegawai	-
Belanja Makanan dan Minuman Kegiatan	-	-	0,00	Belanja Makanan Dan Minuman Rapat	-
Belanja Pakaian Kerja Lapangan	-	-	0,00	Belanja Makanan dan Minuman Kegiatan	1.058.105.292,00
Belanja Perjalanan Dinas Luar Daerah	-	-	0,00	Belanja Pakaian Dinas Harian (PDH)	39.130.000,00
Belanja Kursus-Kursus Singkat/Pelatihan	-	-	0,00	Belanja Pakaian KORPRI	14.910.000,00
Belanja Pemeliharaan Jalan	-	-	0,00	Belanja Pakaian Batik Tradisional	25.550.000,00
Belanja Pemeliharaan Jembatan	-	-	0,00	Belanja Pakaian Olahraga	48.289.500,00
Belanja Pemeliharaan Peralatan dan Mesin	-	-	0,00	Belanja Pakaian Dinas Harian (PDH) Warna Bebas	1.000.000,00
Belanja Pemeliharaan Gedung dan Bangunan	266.602.727,00	266.602.727,00	100,00	Belanja Perjalanan Dinas Dalam Daerah	1.920.000,00
Belanja Pemeliharaan Aset Tetap Lainnya	-	-	0,00	Belanja Bimbingan Teknis	-
Belanja Pemeliharaan Peralatan dan Perlengkapan Kantor/Rumah Tangga	-	-	0,00	Belanja Pemeliharaan Peralatan dan Mesin	23.100.000,00
Belanja Pemeliharaan Taman	-	-	0,00	Belanja Pemeliharaan Gedung dan Bangunan	3.402.931.716,00
Belanja Pemeliharaan yang Diswakelolakan	-	-	0,00	Belanja Pemeliharaan Peralatan dan Perlengkapan Kantor/Rumah Tangga	127.450.000,00
Belanja Jasa Konsultansi Perencanaan	-	-	0,00	Belanja Pemeliharaan Taman	25.658.300,00
Belanja Jasa Konsultansi Pengawasan	-	-	0,00	Belanja Barang Dana BOS Daerah	-
Belanja Barang Dana BOS Daerah	-	-	0,00	Belanja Jasa Tenaga Ahli/Narasumber	90.768.100,00
Belanja Barang Yang Akan Diserahkan Kepada Masyarakat	-	-	0,00	Belanja Peralatan dan Mesin serta Alat Olah Raga yang tidak dikapitalisasi	-
Belanja Pelayanan Kesehatan Rujukan Covid19	-	-	0,00	Belanja Barang Dana BOS Daerah	3.500.000.000,00
Belanja Jasa Tenaga Ahli/Narasumber	-	-	0,00	Belanja Penggandaan	-
Belanja Peralatan dan Mesin serta Alat Olah Raga yang tidak dikapitalisasi	-	-	0,00	Belanja Penggandaan	-
Pembulatan Belanja Barang dan Jasa	-	-	0,00	Belanja Penggandaan	-
Belanja Barang dan Jasa Dana BOS	-	-	0,00	Belanja Penggandaan	-
Honorarium Pegawai Honoror/Tidak Tetap	-	-	0,00	Belanja Penggandaan	-
Pembulatan Belanja Pegawai	-	-	0,00	Belanja Sewa Gedung/Kantor/Tempat	-
Belanja Alat Tulis Kantor	287.653.590,00	282.674.405,00	98,27	Belanja Penggandaan	-
Belanja Alat Listrik Dan Elektronik (Lampu Pijar, Battery Kering)	52.859.550,00	52.760.010,00	99,81	Belanja Perjalanan Dinas Luar Daerah	-
Belanja Peralatan Kebersihan Dan Bahan Pembersih	7.371.100,00	6.044.500,00	82,00	Belanja Penggandaan	-
Belanja Pengharum Ruangan	-	-	0,00	Belanja Sewa Gedung/Kantor/Tempat	-
Belanja Spanduk, Brosur, Pamflet, Umbul-Umbul dan Sarana Informasi Lainnya	370.000,00	284.250,00	76,82	Belanja Penggandaan	2.451.000,00
Belanja Souvenir	-	-	0,00	Belanja Makanan Dan Minuman Rapat	3.500.000,00
Belanja Bahan Baku Bangunan	279.818.523,00	244.602.486,00	87,41	Belanja Peralatan Kebersihan Dan Bahan Pembersih	-
Belanja Bahan/Bibit Tanaman	1.500.000,00	1.500.000,00	100,00	Belanja Bahan Percontohan (Sample)	-
Belanja Bahan Obat-Obatan	5.500.000,00	5.500.000,00	100,00	Belanja Penggandaan	-
Belanja Bahan Kimia dan Pupuk	250.000,00	217.000,00	86,80	Belanja Makanan Dan Minuman Rapat	-
Belanja Bahan Percontohan (Sample)	-	-	0,00	Belanja Peralatan dan Mesin serta Alat Olah Raga yang tidak dikapitalisasi	652.707.435,00
Belanja bahan medis habis pakai	13.999.260,00	13.955.700,00	99,69	Belanja Penggandaan	-
Belanja Telepon	4.830.000,00	4.830.000,00	100,00	Belanja Makanan Dan Minuman Rapat	-
Belanja Listrik	6.600.000,00	-	0,00	Belanja Peralatan dan Mesin serta Alat Olah Raga yang tidak dikapitalisasi	401.618.865,00
Belanja Sertifikasi	-	-	0,00	Belanja Penggandaan	6.025.000,00
Belanja Jasa Penyelenggaraan Acara	-	-	0,00	Belanja Makanan Dan Minuman Rapat	10.465.000,00
Belanja Jasa Service	-	-	0,00	Belanja Pegawai Dana BOS	23.159.743.060,00



**DINAS PENDIDIKAN KOTA BANDUNG**  
**Catatan Atas Laporan Keuangan**

Belanja Cetak	15.929.000,00	15.929.000,00	100,00	Belanja Barang Dana BOS	734.529.971,00
Belanja Penggandaan	-	-	0,00	Belanja Barang dan Jasa Dana BOS	78.964.301.229,00
Belanja Cetak Publikasi	-	-	0,00	Belanja Pegawai Dana BOS	8.730.456.207,00
Belanja Sewa Sarana Mobilitas Darat	6.600.000,00	-	0,00	Belanja Barang dan Jasa Dana BOS	32.288.871.339,83
Belanja Sewa Tenda	-	-	0,00		
Belanja Sewa Peralatan Panggung dan Upacara	12.699.997,00	12.699.337,00	99,99		
Belanja Makanan Dan Minuman Harian Pegawai	33.335.775,00	33.335.775,00	100,00		
Belanja Makanan Dan Minuman Rapat	-	-	0,00		
Belanja makanan dan minuman pelatihan	-	-	0,00		
Belanja Makanan dan Minuman Kegiatan	162.413.295,00	111.745.895,00	68,80		
Belanja Pakaian Kerja Lapangan	-	-	0,00		
Belanja Perjalanan Dinas Dalam Daerah	-	-	0,00		
Belanja Perjalanan Dinas Luar Daerah	-	-	0,00		
Belanja Pemeliharaan Jalan	-	-	0,00		
Belanja Pemeliharaan Peralatan dan Mesin	22.007.700,00	22.007.700,00	100,00		
Belanja Pemeliharaan Gedung dan Bangunan	1.556.740.650,00	1.507.731.309,00	96,85		
Belanja Pemeliharaan Aset Tetap Lainnya	-	-	0,00		
Belanja Pemeliharaan Peralatan dan Perlengkapan Kantor/Rumah Tangga	7.700.000,00	7.692.300,00	99,90		
Belanja Pemeliharaan Taman	-	-	0,00		
Belanja Jasa Konsultansi Perencanaan	-	-	0,00		
Belanja Pelayanan Kesehatan Rujukan Covid19	1.650.000,00	1.599.500,00	96,94		
Belanja Jasa Tenaga Ahli/Narasumber	41.128.030,00	20.777.370,00	50,52		
Belanja Peralatan dan Mesin serta Alat Olah Raga yang tidak dikapitalisasi	8.557.230,00	-	0,00		
Pembulatan Belanja Barang dan Jasa	80.481,00	-	0,00		
Belanja Peralatan Kebersihan Dan Bahan Pembersih	51.200.000,00	51.040.000,00	99,69		
Belanja Bahan Obat-Obatan	114.400.000,00	113.000.000,00	98,78		
Belanja Bahan Percontohan (Sample)	408.032.000,00	399.306.001,00	97,86		
Belanja Kawat/Faksimili/Internet/Intranet /TV Kabel/TV Satelit	2.054.910.000,00	1.830.400.000,00	89,07		
Belanja Jasa Tenaga Pengamanan	172.800.000,00	108.000.000,00	62,50		
Belanja Cetak	27.100.000,00	27.030.545,00	99,74		
Belanja Sewa Gedung/Kantor/Tempat	-	-	0,00		
Belanja makanan dan minuman pelatihan	11.095.000,00	10.936.800,00	98,57		
Belanja Makanan dan Minuman Kegiatan	45.150.000,00	44.774.440,00	99,17		
Belanja Pakaian Kerja Lapangan	7.315.200,00	7.296.000,00	99,74		
Belanja Pemeliharaan Gedung dan Bangunan	1.723.237.192,00	1.705.791.554,00	98,99		
Belanja Jasa Konsultansi Perencanaan	980.000.000,00	960.762.000,00	98,04		
Belanja Jasa Konsultansi Pengawasan	245.000.000,00	233.035.000,00	95,12		
Belanja Pelayanan Kesehatan Rujukan Covid19	11.648.000,00	11.648.000,00	100,00		
Belanja Jasa Tenaga Ahli/Narasumber	256.300.000,00	256.300.000,00	100,00		
Pembulatan Belanja Barang dan Jasa	440,00	-	0,00		
Belanja Spanduk, Brosur, Pamflet, Umbul-Umbul dan Sarana Informasi Lainnya	2.310.000,00	990.000,00	42,86		
Belanja Cetak	40.810.000,00	21.285.000,00	52,16		
Belanja Sewa Ruang Rapat/Pertemuan	323.400.000,00	231.473.000,00	71,57		
Belanja makanan dan minuman pelatihan	20.495.200,00	19.180.000,00	93,58		
Belanja Makanan dan Minuman Kegiatan	42.196.000,00	37.812.000,00	89,61		
Belanja Jasa Tenaga	64.120.000,00	22.400.000,00	34,9		

**DINAS PENDIDIKAN KOTA BANDUNG**  
**Catatan Atas Laporan Keuangan**

Ahli/Narasumber			3	
Belanja Alat Tulis Kantor	361.043.000,00	356.336.010,00	98,70	
Belanja Spanduk, Brosur, Pamflet, Umbul-Umbul dan Sarana Informasi Lainnya	-	-	0,00	
Belanja Listrik	-	-	0,00	
Belanja Surat Kabar/Majalah	-	-	0,00	
Belanja Jasa Pembayaran Retribusi Kebersihan	8.100.000,00	-	0,00	
Belanja Cetak	73.503.800,00	72.550.980,00	98,70	
Belanja Sewa Gedung/Kantor/Tempat	570.000.000,00	330.732.000,00	58,02	
Belanja Makanan dan Minuman Kegiatan	156.000.000,00	105.705.380,00	67,76	
Belanja Jasa Tenaga Ahli/Narasumber	84.000.000,00	80.150.000,00	95,42	
Belanja Spanduk, Brosur, Pamflet, Umbul-Umbul dan Sarana Informasi Lainnya	-	-	0,00	
Belanja Jasa Penyelenggaraan Acara	60.000.000,00	29.994.496,00	49,99	
Belanja Cetak	70.500.000,00	68.592.445,00	97,29	
Belanja Penggandaan	21.234.000,00	20.292.040,00	95,56	
Belanja Sewa Gedung/Kantor/Tempat	103.000.000,00	79.824.000,00	77,50	
Belanja Sewa Tenda	-	-	0,00	
Belanja Sewa Peralatan Panggung dan Upacara	-	-	0,00	
Belanja Makanan Dan Minuman Rapat	31.200.000,00	30.401.280,00	97,44	
Belanja Makanan dan Minuman Kegiatan	78.300.000,00	76.392.960,00	97,56	
Belanja Pakaian Batik Tradisional	80.250.000,00	69.606.400,00	86,74	
Belanja Pakaian Olahraga	-	-	0,00	
Belanja Perjalanan Dinas Luar Daerah	-	-	0,00	
Belanja Jasa Tenaga Ahli/Narasumber	57.200.000,00	57.100.000,00	99,83	
Belanja Peralatan dan Mesin serta Alat Olah Raga yang tidak dikapitalisasi	-	-	0,00	
Belanja Spanduk, Brosur, Pamflet, Umbul-Umbul dan Sarana Informasi Lainnya	768.000,00	768.000,00	100,00	
Belanja Penggandaan	-	-	0,00	
Belanja Sewa Gedung/Kantor/Tempat	-	-	0,00	
Belanja Sewa Sarana Mobilitas Darat	-	-	0,00	
Belanja Makanan Dan Minuman Rapat	143.000.000,00	142.912.000,00	99,94	
Belanja Makanan dan Minuman Kegiatan	-	-	0,00	
Belanja Jasa Tenaga Ahli/Narasumber	264.500.000,00	264.500.000,00	100,00	
Belanja Barang Dana BOS Daerah	-	-	0,00	
Belanja Barang Yang Akan Diserahkan Kepada Masyarakat	-	-	0,00	
Belanja Barang Dana BOS Daerah	-	-	0,00	
Belanja Barang Yang Akan Diserahkan Kepada Masyarakat	-	-	0,00	

**DINAS PENDIDIKAN KOTA BANDUNG**  
**Catatan Atas Laporan Keuangan**

**3) Realisasi Belanja Modal**

Realisasi Belanja Modal Dinas Pendidikan Kota Bandung periode 1 Januari 2020 sampai dengan 31 Desember 2020 sebesar Rp. 135.819.655.563,00 atau 95,13% dari anggaran sebesar Rp. 142.770.942.225,00,- terdiri dari :

URAIAN	ANGGARAN 2020 (Rp)	REALISASI 2020 (Rp)	%	REALISASI 2019 (Rp)
Belanja Modal Peralatan dan Mesin	113.084.921.973,00	106.964.054.072,00	94,59	316.760.197.789,00
Belanja Modal Gedung & Bangunan	26.100.723.043,20	23.163.246.263,00	88,75	104.261.646.958,00
Belanja Modal Jalan, Irigasi, & Jaringan	3.103.035.900,00	2.935.691.008,00	94,61	0,00
Belanja Modal Aset Tetap lainnya	482.261.308,80	2.756.664.220,00	571,61	29.151.183.685,00
<b>Jumlah</b>	<b>142.770.942.225,00</b>	<b>135.819.655.563,00</b>	<b>95,13</b>	<b>450.173.028.432,00</b>

Adapun rinciannya adalah sebagai berikut :

**BELANJA MODAL TA. 2020**

URAIAN KEGIATAN TAHUN 2020	TAHUN 2020			URAIAN KEGIATAN TAHUN 2019	REALISASI TAHUN 2019 (Rp.)
	ANGGARAN (Rp.)	REALISASI (Rp.)	%		
Belanja Modal Peralatan dan Mesin - Pengadaan Pompa	-	-	0,00	Belanja Modal Aset Tetap Lainnya Dana BOS	306.815.300,00
Belanja Modal Peralatan dan Mesin - Pengadaan Alat Pemeliharaan Tanaman	5.181.660,00	4.840.000,00	93,41	Belanja Modal Peralatan dan Mesin - Pengadaan Mesin Hitung/Jumlah	-
Belanja Modal Peralatan dan Mesin - Pengadaan Alat Penyimpanan Perlengkapan Kantor	24.182.400,00	23.320.000,00	96,43	Belanja Modal Peralatan dan Mesin - Pengadaan Peralatan Personal Komputer	-
Belanja Modal Peralatan dan Mesin - Pengadaan Alat Kantor Lainnya	48.532.550,00	47.850.000,00	98,59	Belanja Modal Peralatan dan Mesin - Pengadaan Kendaraan Dinas Bermotor Perorangan	365.310.000,00
Belanja Modal Peralatan dan Mesin - Pengadaan Meubelair	43.447.690,00	-	0,00	Belanja Modal Peralatan dan Mesin - Pengadaan Perkakas Konstruksi Logam yang Berpindah	20.900.000,00
Belanja Modal Peralatan dan Mesin - Pengadaan Alat Pendingin	20.153.100,00	19.800.000,00	98,25	Belanja Modal Peralatan dan Mesin - Pengadaan Alat Kantor Lainnya	79.722.500,00
Belanja Modal Peralatan dan Mesin - Pengadaan Alat Rumah Tangga Lainnya (Home Use)	7.815.060,00	3.355.000,00	42,93	Belanja Modal Peralatan dan Mesin - Pengadaan Meubelair	325.050.000,00
Belanja Modal Peralatan dan Mesin - Pengadaan Personal Komputer	-	-	0,00	Belanja Modal Peralatan dan Mesin - Pengadaan Alat Pendingin	61.710.000,00
Belanja Modal Peralatan dan Mesin - Pengadaan Peralatan Mini Komputer	8.250.000,00	-	0,00	Belanja Modal Peralatan dan Mesin - Pengadaan Alat Rumah Tangga Lainnya (Home Use)	26.950.000,00
Belanja Modal Peralatan dan Mesin - Pengadaan Peralatan Personal Komputer	102.445.860,00	95.711.000,00	93,43	Belanja Modal Peralatan dan Mesin - Pengadaan Personal Komputer	162.234.000,00
Belanja Modal Peralatan dan Mesin - Pengadaan Peralatan Jaringan	17.165.500,00	16.467.000,00	95,93	Belanja Modal Peralatan dan Mesin - Pengadaan Peralatan Personal Komputer	13.777.500,00
Belanja Modal Peralatan dan Mesin - Pengadaan Alat Kesehatan Perawatan	-	-	0,00	Belanja Modal Peralatan dan Mesin - Pengadaan Meja Kerja Pejabat	24.200.000,00
Belanja Modal Peralatan dan Mesin - Pengadaan Alat Kesehatan Rehabilitasi Medis	21.317.230,00	17.875.000,00	83,85	Belanja Modal Peralatan dan Mesin - Pengadaan Peralatan Studio Visual	-
Belanja Modal Jalan, Irigasi dan Jaringan - Pengadaan Bangunan Pelengkap Air	77.500.500,00	73.150.000,00	94,39	Belanja Modal Jalan, Irigasi dan Jaringan - Pengadaan Instalasi Pengolahan Bahan Bangunan	-

**DINAS PENDIDIKAN KOTA BANDUNG**  
**Catatan Atas Laporan Keuangan**

Bersih/Air Baku					
Belanja Modal Aset Tetap Lainnya - Pengadaan Buku Laporan	370.150,00	-	0,00	Belanja Modal Aset Tetap Lainnya - Pengadaan Buku Laporan	-
Belanja Modal Aset Tetap Lainnya - Pengadaan Aset Tetap Renovasi	4.400.000,00	-	0,00	Belanja Modal Gedung dan Bangunan - Pengadaan Bangunan Gedung Kantor	199.478.824,00
Belanja Modal Peralatan dan Mesin - Pengadaan Meubelair	37.065.270,00	32.450.000,00	87,55	Belanja Modal Peralatan dan Mesin - Pengadaan Bidang Pendidikan/Ketrampilan Lain-lain	323.647.500,00
Belanja Modal Gedung dan Bangunan - Pengadaan Bangunan Gedung Kantor	782.236.400,00	759.735.520,00	97,12	Belanja Modal Gedung dan Bangunan - Pengadaan Bangunan Gedung Tempat Pendidikan	1.847.181.200,00
Belanja Modal Aset Tetap Lainnya - Pengadaan Buku Laporan	98.010,00	-	0,00	Belanja Modal Gedung dan Bangunan - Pengadaan Bangunan Gedung Tempat Olah Raga	-
Belanja Modal Peralatan dan Mesin - Pengadaan Meubelair	14.118.400,00	12.800.000,00	90,66	Belanja Modal Peralatan dan Mesin - Pengadaan Alat Kesehatan Anak	20.270.000,00
Belanja Modal Peralatan dan Mesin - Pengadaan Alat Kesehatan Anak	3.080.000,00	-	0,00	Belanja Modal Peralatan dan Mesin - Pengadaan Bidang Pendidikan/Ketrampilan Lain-lain	-
Belanja Modal Peralatan dan Mesin - Pengadaan Bidang Pendidikan/Ketrampilan Lain-lain	48.400.000,00	40.200.000,00	83,06	Belanja Modal Peralatan dan Mesin - Pengadaan Alat Penyimpanan Perlengkapan Kantor	16.417.500,00
Belanja Modal Gedung dan Bangunan - Pengadaan Bangunan Gedung Tempat Pendidikan	37.004.000,00	24.272.000,00	65,59	Belanja Modal Peralatan dan Mesin - Pengadaan Alat Kantor Lainnya	24.574.000,00
Belanja Modal Aset Tetap Lainnya - Pengadaan Aset Tetap Renovasi	-	-	0,00	Belanja Modal Peralatan dan Mesin - Pengadaan Meubelair	19.866.000,00
Belanja Modal Peralatan dan Mesin - Pengadaan Alat Penyimpanan	41.896.800,00	41.800.000,00	99,77	Belanja Modal Peralatan dan Mesin - Pengadaan Alat Pendingin	16.368.000,00
Belanja Modal Peralatan dan Mesin - Pengadaan Alat Kantor Lainnya	31.225.700,00	30.998.000,00	99,27	Belanja Modal Peralatan dan Mesin - Pengadaan Personal Komputer	32.752.500,00
Belanja Modal Peralatan dan Mesin - Pengadaan Meubelair	355.064.160,00	281.435.000,00	79,26	Belanja Modal Peralatan dan Mesin - Pengadaan Peralatan Jaringan	5.610.000,00
Belanja Modal Peralatan dan Mesin - Pengadaan Alat Pendingin	14.671.800,00	5.390.000,00	36,74	Belanja Modal Peralatan dan Mesin - Pengadaan Meubelair	-
Belanja Modal Peralatan dan Mesin - Pengadaan Alat Rumah Tangga Lainnya (Home Use)	7.700.000,00	7.535.000,00	97,86	Belanja Modal Peralatan dan Mesin - Pengadaan Komputer Unit Jaringan	37.950.000,00
Belanja Modal Peralatan dan Mesin - Pengadaan Personal Komputer	54.903.750,00	52.800.000,00	96,17	Belanja Modal Aset Tetap Lainnya - Pengadaan Buku Laporan	-
Belanja Modal Peralatan dan Mesin - Pengadaan Kursi Tamu di Ruangannya Pejabat	4.400.000,00	4.290.000,00	97,50	Belanja Modal Peralatan dan Mesin - Pengadaan Alat Kantor Lainnya	-
Belanja Modal Peralatan dan Mesin - Pengadaan Peralatan Studio Visual	19.518.510,00	7.403.000,00	37,93	Belanja Modal Peralatan dan Mesin - Pengadaan Meubelair	-
Belanja Modal Peralatan dan Mesin - Pengadaan Peralatan Pemancar UHF	258.800,00	220.000,00	85,01	Belanja Modal Peralatan dan Mesin - Pengadaan Alat Pendingin	-
Belanja Modal Peralatan dan Mesin - Pengadaan Bidang Pendidikan/Ketrampilan Lain-lain	52.800.000,00	51.700.000,00	97,92	Belanja Modal Peralatan dan Mesin - Pengadaan Alat Dapur	-
Belanja Modal Gedung dan Bangunan - Pengadaan Bangunan Gedung Tempat Pendidikan	-	-	0,00	Belanja Modal Peralatan dan Mesin - Pengadaan Personal Komputer	306.960.000,00
Belanja Modal Aset Tetap Lainnya - Pengadaan Aset Tetap Renovasi	12.100.000,00	11.715.000,00	96,82	Belanja Modal Peralatan dan Mesin - Pengadaan Peralatan Personal Komputer	-
Belanja Modal Gedung dan Bangunan - Pengadaan Bangunan Gedung Tempat Pendidikan	312.556.650,00	312.556.650,00	100,00	Belanja Modal Peralatan dan Mesin - Pengadaan Alat Komunikasi Sosial	-

**DINAS PENDIDIKAN KOTA BANDUNG**  
**Catatan Atas Laporan Keuangan**

Belanja Modal Peralatan dan Mesin - Pengadaan Meubelair	254.000.000,00	245.320.000,00	96,58	Belanja Modal Peralatan dan Mesin - Pengadaan Bidang Studi : Kesenian	-
Belanja Modal Peralatan dan Mesin - Pengadaan Meubelair	254.000.000,00	245.320.000,00	96,58	Belanja Modal Peralatan dan Mesin - Pengadaan Bidang Pendidikan/Ketrampilan Lain-lain	-
Belanja Modal Peralatan dan Mesin - Pengadaan Meubelair	254.000.000,00	245.320.000,00	96,58	Belanja Modal Gedung dan Bangunan - Pengadaan Bangunan Gedung Tempat Pendidikan	1.351.283.320,00
Belanja Modal Peralatan dan Mesin - Pengadaan Meubelair	254.000.000,00	245.320.000,00	96,58	Belanja Modal Aset Tetap Lainnya - Pengadaan Buku Ilmu Pengetahuan Umum	99.846.400,00
Belanja Modal Peralatan dan Mesin - Pengadaan Meubelair	254.000.000,00	245.320.000,00	96,58	Belanja Modal Aset Tetap Lainnya - Pengadaan Buku Laporan	-
Belanja Modal Peralatan dan Mesin - Pengadaan Meubelair	254.000.000,00	245.320.000,00	96,58	Belanja Modal Aset Tetap Lainnya - Pengadaan Barang Bercorak Kebudayaan Alat Kesenian	-
Belanja Modal Peralatan dan Mesin - Pengadaan Meubelair	190.500.000,00	183.990.000,00	96,58	Belanja Modal Aset Tetap Lainnya - Pengadaan Buku Ilmu Pengetahuan Umum	-
Belanja Modal Peralatan dan Mesin - Pengadaan Meubelair	190.500.000,00	183.990.000,00	96,58	Belanja Modal Peralatan dan Mesin - Pengadaan Alat Kantor Lainnya	-
Belanja Modal Peralatan dan Mesin - Pengadaan Meubelair	190.500.000,00	183.990.000,00	96,58	Belanja Modal Peralatan dan Mesin - Pengadaan Alat Pendingin	-
Belanja Modal Peralatan dan Mesin - Pengadaan Meubelair	190.500.000,00	183.990.000,00	96,58	Belanja Modal Peralatan dan Mesin - Pengadaan Personal Komputer	381.000.000,00
Belanja Modal Peralatan dan Mesin - Pengadaan Meubelair	190.500.000,00	183.990.000,00	96,58	Belanja Modal Peralatan dan Mesin - Pengadaan Peralatan Jaringan	196.900.000,00
Belanja Modal Peralatan dan Mesin - Pengadaan Meubelair	190.500.000,00	183.990.000,00	96,58	Belanja Modal Peralatan dan Mesin - Pengadaan Pompa	161.700.000,00
Belanja Modal Peralatan dan Mesin - Pengadaan Meubelair	127.000.000,00	122.660.000,00	96,58	Belanja Modal Peralatan dan Mesin - Pengadaan Alat Kantor Lainnya	68.200.000,00
Belanja Modal Peralatan dan Mesin - Pengadaan Meubelair	127.000.000,00	122.660.000,00	96,58	Belanja Modal Peralatan dan Mesin - Pengadaan Meubelair	9.494.590.000,00
Belanja Modal Peralatan dan Mesin - Pengadaan Meubelair	127.000.000,00	122.660.000,00	96,58	Belanja Modal Peralatan dan Mesin - Pengadaan Komputer Unit Jaringan	2.755.000.000,00
Belanja Modal Peralatan dan Mesin - Pengadaan Meubelair	127.000.000,00	122.660.000,00	96,58	Belanja Modal Peralatan dan Mesin - Pengadaan Personal Komputer	13.224.907.500,00
Belanja Modal Peralatan dan Mesin - Pengadaan Meubelair	254.000.000,00	245.320.000,00	96,58	Belanja Modal Peralatan dan Mesin - Pengadaan Peralatan Personal Komputer	22.137.500,00
Belanja Modal Peralatan dan Mesin - Pengadaan Alat Kantor Lainnya	-	-	0,00	Belanja Modal Peralatan dan Mesin - Pengadaan Peralatan Jaringan	2.757.840.000,00
Belanja Modal Peralatan dan Mesin - Pengadaan Alat Rumah Tangga Lainnya (Home Use)	188.712.000,00	188.408.000,00	99,84	Belanja Modal Peralatan dan Mesin - Pengadaan Alat Komunikasi Telephone	-
Belanja Modal Peralatan dan Mesin - Pengadaan Komputer Unit Jaringan	2.160.000.000,00	2.153.052.000,00	99,68	Belanja Modal Gedung dan Bangunan - Pengadaan Bangunan Gedung Tempat Pendidikan	46.975.969.503,00
Belanja Modal Peralatan dan Mesin - Pengadaan Personal Komputer	2.558.720.000,00	2.335.872.000,00	91,29	Belanja Modal Aset Tetap Lainnya - Pengadaan Buku Laporan	-
Belanja Modal Peralatan dan Mesin - Pengadaan Peralatan Personal Komputer	8.864.440.000,00	8.853.196.000,00	99,87	Belanja Modal Gedung dan Bangunan - Pengadaan Bangunan Gedung Tempat Pendidikan	8.869.126.496,00
Belanja Modal Peralatan dan Mesin - Pengadaan Peralatan Jaringan	205.280.000,00	205.260.000,00	99,99	Belanja Modal Aset Tetap Lainnya - Pengadaan Buku Ilmu Pengetahuan Umum	3.514.746.168,00
Belanja Modal Peralatan dan Mesin - Pengadaan Peralatan Studio Visual	1.018.400.000,00	1.003.156.000,00	98,50	Belanja Modal Aset Tetap Lainnya - Pengadaan Barang Bercorak Kebudayaan Alat Kesenian	99.191.400,00
Belanja Modal Peralatan dan Mesin - Pengadaan Alat Ukur/Pembanding	485.406.000,00	471.160.800,00	97,07	Belanja Modal Peralatan dan Mesin - Pengadaan Peralatan Personal Komputer	193.273.000,00
Belanja Modal Peralatan dan Mesin - Pengadaan Alat Kantor Lainnya	-	-	0,00	Belanja Modal Peralatan dan Mesin - Pengadaan Meubelair	8.303.880.000,00
Belanja Modal Peralatan dan Mesin - Pengadaan Alat Rumah Tangga Lainnya (Home Use)	84.920.400,00	84.783.600,00	99,84	Belanja Modal Peralatan dan Mesin - Pengadaan Komputer Unit Jaringan	3.992.200.000,00
Belanja Modal Peralatan dan Mesin - Pengadaan Komputer Unit Jaringan	972.000.000,00	968.873.400,00	99,68	Belanja Modal Peralatan dan Mesin - Pengadaan Personal Komputer	23.056.735.000,00
Belanja Modal Peralatan dan Mesin - Pengadaan	1.151.424.000,00	1.051.142.400,00	91,29	Belanja Modal Peralatan dan Mesin - Pengadaan Peralatan	-

**DINAS PENDIDIKAN KOTA BANDUNG**  
**Catatan Atas Laporan Keuangan**

Personal Komputer				Personal Komputer	
Belanja Modal Peralatan dan Mesin - Pengadaan Peralatan Personal Komputer	3.988.998.000,00	3.983.938.200,00	99,87	Belanja Modal Peralatan dan Mesin - Pengadaan Peralatan Jaringan	1.139.907.200,00
Belanja Modal Peralatan dan Mesin - Pengadaan Peralatan Jaringan	55.425.600,00	55.420.200,00	99,99	Belanja Modal Peralatan dan Mesin - Pengadaan Alat Komunikasi Telephone	-
Belanja Modal Peralatan dan Mesin - Pengadaan Peralatan Studio Visual	361.287.000,00	356.043.600,00	98,55	Belanja Modal Gedung dan Bangunan - Pengadaan Bangunan Gedung Tempat Pendidikan	35.656.661.615,00
Belanja Modal Gedung dan Bangunan - Pengadaan Bangunan Rambu Bersuar Lalu Lintas Darat	-	-	0,00	Belanja Modal Peralatan dan Mesin - Pengadaan Komputer Unit Jaringan	1.762.551.960,00
Belanja Modal Peralatan dan Mesin - Pengadaan Personal Komputer	-	-	0,00	Belanja Modal Peralatan dan Mesin - Pengadaan Peralatan Personal Komputer	-
Belanja Modal Peralatan dan Mesin - Pengadaan Peralatan Personal Komputer	-	-	0,00	Belanja Modal Peralatan dan Mesin - Pengadaan Bidang Studi : Matematika	32.464.000,00
Belanja Modal Aset Tetap Lainnya - Pengadaan Buku Laporan	-	-	0,00	Belanja Modal Peralatan dan Mesin - Pengadaan Bidang Studi : IPA Menengah	220.580.500,00
Belanja Modal Peralatan dan Mesin - Pengadaan Meubelair	-	-	0,00	Belanja Modal Peralatan dan Mesin - Pengadaan Bidang Studi : IPS	93.515.400,00
Belanja Modal Peralatan dan Mesin - Pengadaan Komputer Unit Jaringan	-	-	0,00	Belanja Modal Peralatan dan Mesin - Pengadaan Bidang Studi : Kesenian	198.995.500,00
Belanja Modal Aset Tetap Lainnya - Pengadaan Buku Laporan	-	-	0,00	Belanja Modal Peralatan dan Mesin - Pengadaan Bidang Studi : Olah Raga	166.984.400,00
Belanja Modal Peralatan dan Mesin - Pengadaan Personal Komputer	300.000.000,00	299.859.000,00	99,95	Belanja Modal Gedung dan Bangunan - Pengadaan Bangunan Gedung Tempat Pendidikan	9.361.946.000,00
Belanja Modal Peralatan dan Mesin - Pengadaan Bidang Studi : Ketrampilan	50.000.000,00	49.060.000,00	98,12	Belanja Modal Aset Tetap Lainnya - Pengadaan Buku Ilmu Pengetahuan Umum	199.656.000,00
Belanja Modal Gedung dan Bangunan - Pengadaan Bangunan Gedung Tempat Pendidikan	897.500.000,00	149.994.185,00	16,71	Belanja Modal Peralatan dan Mesin - Pengadaan Pompa	9.186.656,00
Belanja Modal Peralatan dan Mesin - Pengadaan Alat Kantor Lainnya	91.623.510,00	-	0,00	Belanja Modal Peralatan dan Mesin - Pengadaan Perkakas Konstruksi Logam Terpasang pada Pondasi	1.749.000,00
Belanja Modal Peralatan dan Mesin - Pengadaan Meubelair	133.493.140,00	-	0,00	Belanja Modal Peralatan dan Mesin - Pengadaan Alat Pengolahan Tanah dan Tanaman	-
Belanja Modal Peralatan dan Mesin - Pengadaan Alat Pendingin	8.509.600,00	-	0,00	Belanja Modal Peralatan dan Mesin - Pengadaan Alat Penyimpanan	4.807.000,00
Belanja Modal Peralatan dan Mesin - Pengadaan Personal Komputer	52.047.600,00	-	0,00	Belanja Modal Peralatan dan Mesin - Pengadaan Mesin Hitung/Jumlah	-
Belanja Modal Peralatan dan Mesin - Pengadaan Bidang Pendidikan/Ketrampilan Lain-lain	49.986.310,00	-	0,00	Belanja Modal Peralatan dan Mesin - Pengadaan Alat Penyimpanan Perlengkapan Kantor	63.581.900,00
Belanja Modal Aset Tetap Lainnya - Pengadaan Buku Ilmu Pengetahuan Praktis	2.930.400,00	-	0,00	Belanja Modal Peralatan dan Mesin - Pengadaan Alat Kantor Lainnya	775.299.269,00
Belanja Modal Peralatan dan Mesin - Pengadaan Alat Kantor Lainnya	154.000.000,00	150.785.800,00	97,91	Belanja Modal Peralatan dan Mesin - Pengadaan Meubelair	3.482.216.798,00
Belanja Modal Peralatan dan Mesin - Pengadaan Meubelair	276.920.160,00	269.280.000,00	97,24	Belanja Modal Peralatan dan Mesin - Pengadaan Alat Pembersih	1.419.000,00
Belanja Modal Peralatan dan Mesin - Pengadaan Alat Pendingin	104.500.000,00	102.850.000,00	98,42	Belanja Modal Peralatan dan Mesin - Pengadaan Alat Pendingin	120.385.310,00
Belanja Modal Peralatan dan Mesin - Pengadaan Komputer Unit Jaringan	2.000.000,00	-	0,00	Belanja Modal Peralatan dan Mesin - Pengadaan Alat Dapur	84.150,00
Belanja Modal Peralatan dan Mesin - Pengadaan Personal Komputer	1.663.787.400,00	1.540.087.000,00	92,57	Belanja Modal Peralatan dan Mesin - Pengadaan Alat Rumah Tangga Lainnya (Home Use)	8.090.500,00
Belanja Modal Peralatan dan Mesin - Pengadaan Peralatan Personal	110.311.850,00	109.150.250,00	98,95	Belanja Modal Peralatan dan Mesin - Pengadaan Alat Pemadam Kebakaran	739.750,00

**DINAS PENDIDIKAN KOTA BANDUNG**  
**Catatan Atas Laporan Keuangan**

Komputer					
Belanja Modal Peralatan dan Mesin - Pengadaan Peralatan Jaringan	209.143.450,00	195.251.840,00	93,36	Belanja Modal Peralatan dan Mesin - Pengadaan Komputer Unit Jaringan	7.381.000,00
Belanja Modal Peralatan dan Mesin - Pengadaan Peralatan Studio Visual	99.153.160,00	98.000.000,00	98,84	Belanja Modal Peralatan dan Mesin - Pengadaan Personal Komputer	1.859.645.650,00
Belanja Modal Gedung dan Bangunan - Pengadaan Bangunan Gedung Tempat Pendidikan	3.565.912.000,00	3.245.488.154,00	91,01	Belanja Modal Peralatan dan Mesin - Pengadaan Peralatan Mini Komputer	445.500,00
Belanja Modal Peralatan dan Mesin - Pengadaan Personal Komputer	1.463.000.000,00	1.460.200.000,00	99,81	Belanja Modal Peralatan dan Mesin - Pengadaan Peralatan Personal Komputer	37.914.670,00
Belanja Modal Peralatan dan Mesin - Pengadaan Alat Kesehatan Olahraga	696.000.000,00	672.765.200,00	96,66	Belanja Modal Peralatan dan Mesin - Pengadaan Peralatan Jaringan	197.875.090,00
Belanja Modal Peralatan dan Mesin - Pengadaan Bidang Studi : Kesenian	1.020.000.000,00	1.002.034.000,00	98,24	Belanja Modal Peralatan dan Mesin - Pengadaan Kursi Tamu di Ruang Pejabat	8.778.000,00
Belanja Modal Gedung dan Bangunan - Pengadaan Bangunan Gedung Tempat Pendidikan	1.001.537.500,00	1.001.537.500,00	100,00	Belanja Modal Peralatan dan Mesin - Pengadaan Lemari dan Arsip Pejabat	-
Belanja Modal Peralatan dan Mesin - Pengadaan Alat Kesehatan Olahraga	147.000.000,00	139.393.100,00	94,83	Belanja Modal Peralatan dan Mesin - Pengadaan Peralatan Studio Visual	1.412.797.516,00
Belanja Modal Peralatan dan Mesin - Pengadaan Alat Laboratorium Fisika	66.000.000,00	61.519.953,00	93,21	Belanja Modal Peralatan dan Mesin - Pengadaan Alat Kedokteran Umum	2.168.100,00
Belanja Modal Peralatan dan Mesin - Pengadaan Bidang Studi : Olah Raga	-	-	0,00	Belanja Modal Peralatan dan Mesin - Pengadaan Bidang Studi : Olah Raga	1.337.600,00
Belanja Modal Gedung dan Bangunan - Pengadaan Bangunan Gedung Tempat Pendidikan	1.371.177.650,00	1.371.177.650,00	100,00	Belanja Modal Gedung dan Bangunan - Pengadaan Bangunan Gedung Tempat Pendidikan	-
Belanja Modal Aset Tetap Lainnya - Pengadaan Barang Bercorak Kebudayaan Alat Kesenian	225.000.000,00	221.754.500,00	98,56	Belanja Modal Aset Tetap Lainnya - Pengadaan Buku Ilmu Pengetahuan Praktis	17.857.000,00
Belanja Modal Peralatan dan Mesin Dana BOS	19.266.935.120,00	17.201.369.298,00	89,28	Belanja Modal Aset Tetap Lainnya - Pengadaan Buku Laporan	-
Belanja Modal Aset Tetap Lainnya Dana BOS	129.420.514,00	2.000.224.720,00	####	Belanja Modal Aset Tetap Lainnya - Pengadaan Alat Olah Raga Lainnya	1.023.000,00
Belanja Modal Peralatan dan Mesin Dana BOS	11.052.136.359,00	11.011.094.954,00	99,63	Belanja Modal Aset Tetap Lainnya - Pengadaan Aset Tetap Renovasi	-
Belanja Modal Aset Tetap Lainnya Dana BOS	59.121.200,00	476.757.000,00	806,41	Belanja Modal Peralatan dan Mesin - Pengadaan Peralatan Personal Komputer	-
Belanja Modal Peralatan dan Mesin - Pengadaan Peralatan Komputer Mainframe	60.000.000,00	40.500.000,00	67,50	Belanja Modal Gedung dan Bangunan - Pengadaan Bangunan Gedung Tempat Pendidikan	-
Belanja Modal Peralatan dan Mesin - Pengadaan Meubelair	2.295.976.000,00	2.142.400.000,00	93,31	Belanja Modal Peralatan dan Mesin - Pengadaan Alat Penyimpanan	8.233.500,00
Belanja Modal Peralatan dan Mesin - Pengadaan Komputer Unit Jaringan	-	-	0,00	Belanja Modal Peralatan dan Mesin - Pengadaan Alat Kantor Lainnya	458.425.336,00
Belanja Modal Peralatan dan Mesin - Pengadaan Personal Komputer	7.407.228.000,00	7.178.060.000,00	96,91	Belanja Modal Peralatan dan Mesin - Pengadaan Meubelair	2.128.177.482,00
Belanja Modal Peralatan dan Mesin - Pengadaan Peralatan Personal Komputer	15.765.200,00	15.620.000,00	99,08	Belanja Modal Peralatan dan Mesin - Pengadaan Alat Pendingin	355.993.301,00
Belanja Modal Peralatan dan Mesin - Pengadaan Peralatan Jaringan	6.017.825.000,00	5.162.272.828,00	85,78	Belanja Modal Peralatan dan Mesin - Pengadaan Alat Rumah Tangga Lainnya (Home Use)	735.414.806,00
Belanja Modal Peralatan dan Mesin - Pengadaan Peralatan Studio Visual	-	-	0,00	Belanja Modal Peralatan dan Mesin - Pengadaan Komputer Unit Jaringan	479.525.997,00
Belanja Modal Peralatan dan Mesin - Pengadaan Peralatan Studio Video dan Film	-	-	0,00	Belanja Modal Peralatan dan Mesin - Pengadaan Personal Komputer	1.165.299.317,00
Belanja Modal Peralatan dan Mesin - Pengadaan Peralatan Pemetaan Ukur	-	-	0,00	Belanja Modal Peralatan dan Mesin - Pengadaan Peralatan Personal Komputer	296.548.492,00
Belanja Modal Peralatan dan Mesin - Pengadaan Alat Komunikasi	-	-	0,00	Belanja Modal Peralatan dan Mesin - Pengadaan Peralatan Jaringan	708.253.896,00

**DINAS PENDIDIKAN KOTA BANDUNG**  
**Catatan Atas Laporan Keuangan**

Telephone					
Belanja Modal Peralatan dan Mesin - Pengadaan Alat Komunikasi Sosial	-	-	0,00	Belanja Modal Peralatan dan Mesin - Pengadaan Kursi Tamu di Ruang Pejabat	4.391.200,00
Belanja Modal Peralatan dan Mesin - Pengadaan Alat Kedokteran Umum	-	-	0,00	Belanja Modal Peralatan dan Mesin - Pengadaan Peralatan Studio Visual	1.476.968.488,00
Belanja Modal Gedung dan Bangunan - Pengadaan Bangunan Gedung Tempat Pendidikan	13.068.228.400,00	11.781.461.757,00	90,15	Belanja Modal Aset Tetap Lainnya - Pengadaan Buku Ilmu Pengetahuan Praktis	-
Belanja Modal Jalan, Irigasi dan Jaringan - Pengadaan Bangunan Pelengkap Air Bersih/Air Baku	2.798.070.000,00	2.637.038.250,00	94,24	Belanja Modal Aset Tetap Lainnya - Pengadaan Buku Laporan	-
Belanja Modal Aset Tetap Lainnya - Pengadaan Buku Laporan	-	-	0,00	Belanja Modal Peralatan dan Mesin - Pengadaan Peralatan Personal Komputer	3.977.600.000,00
Belanja Modal Peralatan dan Mesin - Pengadaan Pompa	-	-	0,00	Belanja Modal Peralatan dan Mesin - Pengadaan Peralatan Personal Komputer	31.794.840.000,00
Belanja Modal Peralatan dan Mesin - Pengadaan Perkakas Konstruksi Logam yang Berpindah	-	-	0,00	Belanja Modal Peralatan dan Mesin - Pengadaan Peralatan Personal Komputer	3.988.800.000,00
Belanja Modal Peralatan dan Mesin - Pengadaan Alat Pengolahan Tanah dan Tanaman	330.000,00	330.000,00	100,00	Belanja Modal Peralatan dan Mesin - Pengadaan Peralatan Personal Komputer	11.342.430.000,00
Belanja Modal Peralatan dan Mesin - Pengadaan Alat-Alat Peternakan	-	-	0,00	Belanja Modal Peralatan dan Mesin - Pengadaan Peralatan Personal Komputer	5.872.020.000,00
Belanja Modal Peralatan dan Mesin - Pengadaan Alat Pemeliharaan Tanaman	-	-	0,00	Belanja Modal Peralatan dan Mesin - Pengadaan Peralatan Personal Komputer	6.142.400.000,00
Belanja Modal Peralatan dan Mesin - Pengadaan Alat Penyimpanan	-	-	0,00	Belanja Modal Peralatan dan Mesin - Pengadaan Peralatan Personal Komputer	5.993.174.000,00
Belanja Modal Peralatan dan Mesin - Pengadaan Alat Laboratorium	-	-	0,00	Belanja Modal Peralatan dan Mesin - Pengadaan Peralatan Personal Komputer	4.810.560.000,00
Belanja Modal Peralatan dan Mesin - Pengadaan Mesin Hitung/Jumlah	-	-	0,00	Belanja Modal Peralatan dan Mesin - Pengadaan Peralatan Personal Komputer	7.989.000.000,00
Belanja Modal Peralatan dan Mesin - Pengadaan Alat Penyimpanan Perlengkapan Kantor	72.940.650,00	60.646.150,00	83,14	Belanja Modal Peralatan dan Mesin - Pengadaan Peralatan Personal Komputer	20.264.900.000,00
Belanja Modal Peralatan dan Mesin - Pengadaan Alat Kantor Lainnya	415.034.891,00	402.501.791,00	96,98	Belanja Modal Peralatan dan Mesin - Pengadaan Peralatan Personal Komputer	22.468.113.000,00
Belanja Modal Peralatan dan Mesin - Pengadaan Meubelair	1.541.959.994,00	1.501.973.294,00	97,41	Belanja Modal Peralatan dan Mesin - Pengadaan Peralatan Personal Komputer	30.234.180.000,00
Belanja Modal Peralatan dan Mesin - Pengadaan Alat Pembersih	-	-	0,00	Belanja Modal Peralatan dan Mesin - Pengadaan Peralatan Personal Komputer	6.269.800.000,00
Belanja Modal Peralatan dan Mesin - Pengadaan Alat Pendingin	57.114.600,00	57.114.600,00	100,00	Belanja Modal Peralatan dan Mesin - Pengadaan Peralatan Personal Komputer	9.683.284.000,00
Belanja Modal Peralatan dan Mesin - Pengadaan Alat Dapur	4.224.600,00	4.224.600,00	100,00	Belanja Modal Peralatan dan Mesin - Pengadaan Alat Rumah Tangga Lainnya (Home Use)	-
Belanja Modal Peralatan dan Mesin - Pengadaan Alat Rumah Tangga Lainnya (Home Use)	3.934.000,00	3.934.000,00	100,00	Belanja Modal Peralatan dan Mesin - Pengadaan Peralatan Personal Komputer	8.658.477.000,00
Belanja Modal Peralatan dan Mesin - Pengadaan Komputer Unit Jaringan	2.890.100,00	2.890.100,00	100,00	Belanja Modal Peralatan dan Mesin - Pengadaan Peralatan Personal Komputer	24.211.598.000,00
Belanja Modal Peralatan dan Mesin - Pengadaan Personal Komputer	892.501.680,00	824.301.180,00	92,36	Belanja Modal Peralatan dan Mesin - Pengadaan Peralatan Personal Komputer	6.029.745.000,00
Belanja Modal Peralatan dan Mesin - Pengadaan Peralatan Mini Komputer	-	-	0,00	Belanja Modal Peralatan dan Mesin - Pengadaan Peralatan Personal Komputer	6.309.866.000,00
Belanja Modal Peralatan dan Mesin - Pengadaan Peralatan Personal Komputer	37.452.100,00	15.550.600,00	41,52	Belanja Modal Peralatan dan Mesin Dana BOS	10.086.224.337,00
Belanja Modal Peralatan dan Mesin - Pengadaan Peralatan Jaringan	36.218.400,00	40.078.400,00	110,66	Belanja Modal Aset Tetap Lainnya Dana BOS	19.792.427.141,00
Belanja Modal Peralatan dan Mesin - Pengadaan Kursi Hadap Depan	-	-	0,00	Belanja Modal Peralatan dan Mesin Dana BOS	4.712.420.718,00



**DINAS PENDIDIKAN KOTA BANDUNG**  
**Catatan Atas Laporan Keuangan**

Meja Kerja Pejabat					
Belanja Modal Peralatan dan Mesin - Pengadaan Kursi Tamu di Ruangan Pejabat	-	-	0,00	Belanja Modal Aset Tetap Lainnya Dana BOS	5.119.621.276,00
Belanja Modal Peralatan dan Mesin - Pengadaan Peralatan Studio Visual	859.499.574,00	875.163.774,00	101,82		
Belanja Modal Peralatan dan Mesin - Pengadaan Peralatan Studio Video dan Film	-	-	0,00		
Belanja Modal Peralatan dan Mesin - Pengadaan Peralatan Cetak	-	-	0,00		
Belanja Modal Peralatan dan Mesin - Pengadaan Peralatan Computing	-	-	0,00		
Belanja Modal Peralatan dan Mesin - Pengadaan Peralatan Pemetaan Ukur	-	-	0,00		
Belanja Modal Peralatan dan Mesin - Pengadaan Alat Komunikasi Telephone	-	-	0,00		
Belanja Modal Peralatan dan Mesin - Pengadaan Alat Kedokteran Umum	-	-	0,00		
Belanja Modal Peralatan dan Mesin - Pengadaan Alat Kedokteran Keluarga Berencana	-	-	0,00		
Belanja Modal Peralatan dan Mesin - Pengadaan Alat Kesehatan Anak	-	-	0,00		
Belanja Modal Peralatan dan Mesin - Pengadaan Alat Kesehatan Perawatan	-	-	0,00		
Belanja Modal Peralatan dan Mesin - Pengadaan Alat Kesehatan Rehabilitasi Medis	-	-	0,00		
Belanja Modal Peralatan dan Mesin - Pengadaan Alat Kesehatan Olahraga	-	-	0,00		
Belanja Modal Peralatan dan Mesin - Pengadaan Bidang Studi : Bahasa Indonesia	-	-	0,00		
Belanja Modal Peralatan dan Mesin - Pengadaan Bidang Studi : Kesenian	-	-	0,00		
Belanja Modal Peralatan dan Mesin - Pengadaan Bidang Studi : Olah Raga	-	-	0,00		
Belanja Modal Peralatan dan Mesin - Pengadaan Peralatan Laboratorium Hidrodinamika Data Acquisition and Analyzing System	-	-	0,00		
Belanja Modal Peralatan dan Mesin - Pengadaan Alat Perlindungan	-	-	0,00		
Belanja Modal Gedung dan Bangunan - Pengadaan Bangunan Gedung Kantor	-	-	0,00		
Belanja Modal Gedung dan Bangunan - Pengadaan Bangunan Gudang Untuk Bengkel	-	-	0,00		
Belanja Modal Gedung dan Bangunan - Pengadaan Bangunan Gedung Tempat Pendidikan	-	-	0,00		
Belanja Modal Gedung dan Bangunan - Pengadaan Bangunan Tugu Pembangunan	-	-	0,00		
Belanja Modal Jalan, Irigasi dan Jaringan - Pengadaan Bangunan Pelengkap Air Bersih/Air Baku	-	-	0,00		

**DINAS PENDIDIKAN KOTA BANDUNG**  
**Catatan Atas Laporan Keuangan**

Belanja Modal Aset Tetap Lainnya - Pengadaan Buku Ilmu Pengetahuan Praktis	46.213.000,00	46.213.000,00	100,00		
Belanja Modal Aset Tetap Lainnya - Pengadaan Buku Laporan	-	-	0,00		
Belanja Modal Aset Tetap Lainnya - Pengadaan Alat Olah Raga Lainnya	-	-	0,00		
Belanja Modal Aset Tetap Lainnya - Pengadaan Tanaman Hias	-	-	0,00		
Belanja Modal Aset Tetap Lainnya - Pengadaan Aset Tetap Renovasi	-	-	0,00		
Belanja Modal Peralatan dan Mesin Dana BOS	-	-	0,00		
Belanja Modal Aset Tetap Lainnya Dana BOS	-	-	0,00		
Belanja Modal Gedung dan Bangunan Dana BOS	-	-	0,00		
Belanja Modal Tanah - Pengadaan Tanah Lapangan Parkir	-	-	0,00		
Belanja Modal Peralatan dan Mesin - Pengadaan Pompa	-	-	0,00		
Belanja Modal Peralatan dan Mesin - Pengadaan Alat Laboratorium	660.000,00	-	0,00		
Belanja Modal Peralatan dan Mesin - Pengadaan Alat Penyimpanan Perlengkapan Kantor	-	-	0,00		
Belanja Modal Peralatan dan Mesin - Pengadaan Alat Kantor Lainnya	6.245.140,00	-	0,00		
Belanja Modal Peralatan dan Mesin - Pengadaan Meubelair	54.927.180,00	54.927.180,00	100,00		
Belanja Modal Peralatan dan Mesin - Pengadaan Alat Pembersih	-	-	0,00		
Belanja Modal Peralatan dan Mesin - Pengadaan Alat Pendingin	10.758.605,00	10.758.605,00	100,00		
Belanja Modal Peralatan dan Mesin - Pengadaan Alat Dapur	-	-	0,00		
Belanja Modal Peralatan dan Mesin - Pengadaan Alat Rumah Tangga Lainnya (Home Use)	32.154.876,00	32.154.876,00	100,00		
Belanja Modal Peralatan dan Mesin - Pengadaan Komputer Unit Jaringan	-	-	0,00		
Belanja Modal Peralatan dan Mesin - Pengadaan Personal Komputer	40.928.250,00	-	0,00		
Belanja Modal Peralatan dan Mesin - Pengadaan Peralatan Personal Komputer	12.055.000,00	12.055.000,00	100,00		
Belanja Modal Peralatan dan Mesin - Pengadaan Peralatan Jaringan	55.147.476,00	45.852.476,00	83,15		
Belanja Modal Peralatan dan Mesin - Pengadaan Peralatan Studio Visual	59.037.998,00	59.037.998,00	100,00		
Belanja Modal Peralatan dan Mesin - Pengadaan Peralatan Pemetaan Ukur	-	-	0,00		
Belanja Modal Peralatan dan Mesin - Pengadaan Alat Kedokteran Umum	-	-	0,00		
Belanja Modal Peralatan dan Mesin - Pengadaan Alat Kesehatan Kebidanan dan Penyakit Kandungan	-	-	0,00		
Belanja Modal Peralatan dan Mesin - Pengadaan Alat Kesehatan Anak	-	-	0,00		

**DINAS PENDIDIKAN KOTA BANDUNG**  
**Catatan Atas Laporan Keuangan**

Belanja Modal Peralatan dan Mesin - Pengadaan Bidang Studi : Kesenian	-	-	0,00		
Belanja Modal Jalan, Irigasi dan Jaringan - Pengadaan Bangunan Pelengkap Air Bersih/Air Baku	-	-	0,00		
Belanja Modal Aset Tetap Lainnya - Pengadaan Buku Laporan	214.470,00	-	0,00		
Belanja Modal Aset Tetap Lainnya - Pengadaan Tanaman Hias	-	-	0,00		
Belanja Modal Aset Tetap Lainnya - Pengadaan Aset Tetap Renovasi	-	-	0,00		
Belanja Modal Peralatan dan Mesin - Pengadaan Alat Ukur Lainnya	18.000.000,00	17.930.000,00	99,61		
Belanja Modal Peralatan dan Mesin - Pengadaan Alat Kantor Lainnya	-	-	0,00		
Belanja Modal Peralatan dan Mesin - Pengadaan Meubelair	4.777.711.600,00	4.219.272.000,00	88,31		
Belanja Modal Peralatan dan Mesin - Pengadaan Komputer Unit Jaringan	-	-	0,00		
Belanja Modal Peralatan dan Mesin - Pengadaan Personal Komputer	10.381.800.000,00	10.059.920.000,00	96,90		
Belanja Modal Peralatan dan Mesin - Pengadaan Peralatan Personal Komputer	12.741.162.600,00	12.484.230.000,00	97,98		
Belanja Modal Peralatan dan Mesin - Pengadaan Peralatan Jaringan	1.455.575.000,00	1.291.500.025,00	88,73		
Belanja Modal Peralatan dan Mesin - Pengadaan Peralatan Studio Visual	48.143.160,00	46.904.000,00	97,43		
Belanja Modal Peralatan dan Mesin - Pengadaan Peralatan Pemetaan Ukur	3.741.400,00	3.685.000,00	98,49		
Belanja Modal Peralatan dan Mesin - Pengadaan Alat Kedokteran Umum	141.824.000,00	115.200.000,00	81,23		
Belanja Modal Gedung dan Bangunan - Pengadaan Bangunan Gedung Tempat Pendidikan	5.064.570.443,20	4.517.022.847,00	89,19		
Belanja Modal Jalan, Irigasi dan Jaringan - Pengadaan Jalan Kabupaten/Kota	48.161.400,00	48.070.000,00	99,81		
Belanja Modal Jalan, Irigasi dan Jaringan - Pengadaan Bangunan Pelengkap Pengamanan Sungai	179.304.000,00	177.432.758,00	98,96		
Belanja Modal Aset Tetap Lainnya - Pengadaan Buku Laporan	2.393.564,80	-	0,00		

## **5.2. PENJELASAN POS-POS LAPORAN OPERASIONAL**

### **5.2.1. Dasar Penyusunan Laporan Operasional**

Dasar Penyusunan Laporan Operasional adalah:

- a) Peraturan Pemerintahan Nomor 71 Tahun 2010 tanggal 22 Oktober 2010 tentang Standar Akuntansi Pemerintahan khususnya Pernyataan Standar Akuntansi Pemerintahan (PSAP) Nomor 02 tentang Laporan Realisasi Anggaran Berbasis Kas yang diterbitkan oleh Komite Standar Akuntansi Pemerintahan (KSAP);
- b) Peraturan Menteri Dalam Negeri Nomor 64 Tahun 2013 tentang Penerapan Standar Akuntansi Pemerintahan Berbasis Akrual pada Pemerintah Daerah;
- c) Peraturan Menteri Dalam Negeri Nomor 21 Tahun 2011 tentang Perubahan Kedua atas Peraturan Menteri Dalam Negeri Nomor 13 Tahun 2006 tentang Pedoman Pengelolaan Keuangan Daerah.
- d) Peraturan Walikota Bandung Nomor 1136 Tahun 2015 Tanggal 26 Nopember 2015 tentang Perubahan atas Peraturan Walikota Bandung Nomor 528 Tahun 2014 tentang Kebijakan Akuntansi.
- e) Peraturan Walikota Bandung Nomor 1137 Tahun 2015 Tanggal 26 Nopember 2015 tentang Perubahan atas Peraturan Walikota Bandung Nomor 529 Tahun 2014 tentang Sistem Akuntansi Pemerintah Daerah.

### **5.2.2. Tujuan Laporan Operasional**

Laporan Operasional bertujuan menyajikan informasi mengenai seluruh kegiatan operasional keuangan entitas pelaporan yang tercerminkan dalam Pendapatan-LO, beban, dan surplus/defisit Operasional dari suatu entitas pelaporan yang penyajiannya disandingkan dengan periode sebelumnya.

**DINAS PENDIDIKAN KOTA BANDUNG**  
**Catatan Atas Laporan Keuangan**

---

**5.2.3. Definisi**

- a. Pendapatan-LO adalah hak Pemerintah Daerah yang diakui sebagai penambah ekuitas dalam periode tahun anggaran yang bersangkutan dan tidak perlu dibayar kembali.
- b. Beban adalah penurunan manfaat ekonomi atau potensi jasa dalam periode pelaporan yang menurunkan ekuitas, yang dapat berupa pengeluaran atau konsumsi setelah atau timbulnya kewajiban.
- c. Pos luar biasa adalah pendapatan atau beban luarbiasa yang terjadi karena kejadian atau transaksi yang bukan merupakan operasi biasa, tidak diharapkan rutin atau sering terjadi, dan berada diluar kendali atau pengaruh entitas bersangkutan.
- d. Surplus/defisit-LO adalah selisih antara Pendapatan-LO dan beban selama satu periode pelaporan, setelah diperhitungkan surplus/defisit dari kegiatan non operasional dan pos luarbiasa

**5.2. Penjelasan Pos-pos Laporan Operasional**

**5.2.1. Pendapatan**

Laporan Operasional Dinas Pendidikan Kota Bandung untuk periode 1 Januari 2020 sampai dengan 31 Desember 2020 menunjukkan pendapatan sebesar Rp 243.907.487,00 Realisasi pendapatan Dinas Pendidikan Kota Bandung Tahun 2020 terdiri dari:

<b>NO</b>	<b>PENDAPATAN-LO</b>	<b>TAHUN 2020 (Rp)</b>	<b>TAHUN 2019 (Rp)</b>
1	Pendapatan Asli Daerah	0,00	0,00
2	Pendapatan Transfer	0,00	0,00
3	Lain-Lain PAD Yang Sah	243.907.487,00	2.493.877.000,00
	<b>Jumlah</b>	<b>243.907.487,00</b>	<b>2.493.877.000,00</b>

Pendapatan Asli Daerah sebesar Rp. 0,00 diperoleh sebelum Review Inspektorat atas penerimaan bunga dan beban adm/pajak dari rekening sekolah-sekolah yang bersumber dari

**DINAS PENDIDIKAN KOTA BANDUNG**  
**Catatan Atas Laporan Keuangan**

Dana BOS TA. 2020. Sementara untuk Lain-lain Pendapatan Yang Sah diperoleh dari Pendapatan Hibah Penerimaan Dana BOS TA 2020 sebesar Rp. 243.907.487,00

**5.2.2. Beban**

Beban Dinas Pendidikan Kota Bandung untuk tahun 2020 sebesar Rp 1.395.595.609.136,44 yang terdiri dari :

NO	BEBAN	TAHUN 2020 (Rp)	TAHUN 2019 (Rp)
1	Beban Pegawai-LO	937.069.806.306,00	1.068.084.930.323,00
2	Beban Persediaan	9.395.851.474,44	12.621.340.535,14
3	Beban Jasa	309.939.472.174,00	271.759.233.777,20
4	Beban Pemeliharaan	3.809.281.232,00	5.142.515.453,00
5	Beban Perjalanan Dinas	240.232.585,00	331.864.593,00
6	Beban Bunga	0,00	0,00
7	Beban Subsidi	0,00	0,00
8	Beban Hibah	0,00	7.888.305.694,00
9	Beban Bantuan Sosial	0,00	0,00
10	Beban Penyusutan dan Amortisasi	127.555.287.207,00	39.031.693.711,00
11	Beban Penyisihan Piutang	0,00	0,00
12	Beban Lain-lain	7.585.678.158,00	21.064.890.059,00
13	Beban Transfer Bagi Hasil Pajak Daerah	0,00	0,00
	<b>Jumlah Beban</b>	<b>1.395.595.609.136,44</b>	<b>1.425.924.774.145,34</b>

Beban Operasi untuk tahun 2020 masing-masing diuraikan sebagai berikut :

**A. Beban Pegawai-LO**

Beban Pegawai Dinas Pendidikan Kota Bandung sebesar Rp 937.069.806.306,00 mengalami penurunan dibandingkan tahun 2019 sebesar Rp 1.068.084.930.323,00 atau sebesar 12,27 %.

**B. Beban Persediaan**

Beban Persediaan Dinas Pendidikan Kota Bandung tahun 2020 sebesar Rp 9.395.851.474,44 mengalami penurunan sebesar 25,56 % dibandingkan beban persediaan tahun 2019 sebesar Rp 12.621.340.535,14.

**C. Beban Jasa**

Beban Jasa Dinas Pendidikan Kota Bandung tahun 2020 sebesar Rp 309.939.472.174,00 mengalami kenaikan sebesar 14,05% dibandingkan beban jasa tahun 2019 sebesar Rp 271.759.233.777,20.

**D. Beban Pemeliharaan**

Beban Pemeliharaan Dinas Pendidikan Kota Bandung tahun 2020 sebesar Rp 3.809.281.232,00 mengalami penurunan sebesar 25,93 % dibandingkan beban Pemeliharaan tahun 2019 sebesar Rp 5.142.515.453,00.

**E. Beban Perjalanan Dinas**

Beban Perjalanan Dinas, Dinas Pendidikan Kota Bandung tahun 2020 sebesar Rp 240.232.585,00 mengalami penurunan sebesar 27,61 % dibandingkan beban Perjalanan Dinas tahun 2019 sebesar Rp 331.864.593,00.

**F. Beban Hibah**

Beban Hibah, Dinas Pendidikan Kota Bandung tahun 2020 sebesar Rp 0,00. mengalami penurunan sebesar 100,00 % dibandingkan Beban Hibah tahun 2019 sebesar Rp 7.888.305.694,00.

**G. Beban Penyusutan dan Amortisasi**

Beban Penyusutan dan Amortisasi Dinas Pendidikan Kota Bandung tahun 2020 sebesar Rp 127.555.287.207,00 mengalami kenaikan sebesar 226,80 % dibandingkan Beban Penyusutan dan Amortisasi tahun 2019 sebesar Rp 39.031.693.711,00.

**H. Beban Lain-Lain**

Beban Lain-Lain, Dinas Pendidikan Kota Bandung tahun 2020 sebesar Rp 7.585.678.158,00 mengalami penurunan sebesar 63,99 % dibandingkan beban Lain-Lain tahun 2019 sebesar Rp 21.064.890.059,00.

**DINAS PENDIDIKAN KOTA BANDUNG**  
**Catatan Atas Laporan Keuangan**

**5.3. Penjelasan Pos – Pos Laporan Perubahan Ekuitas**

<b>5.3.1.Ekuitas Awal</b>	<b>Per 31 Desember 2020</b>	<b>Per 31 Desember 2019</b>
	<b>(Rp)</b>	<b>(Rp)</b>
	<b>2.935.036.539.029,36</b>	<b>2.514.922.834.935,70</b>

Saldo Ekuitas awal per 31 Desember 2020 sebesar Rp 2.935.036.539.029,36 merupakan saldo awal yang diperoleh dari nilai total ekuitas tahun 2020.

<b>5.3.2.Surplus/ Defisit-LO</b>	<b>Per 31 Desember 2020</b>	<b>Per 31 Desember 2019</b>
	<b>(Rp)</b>	<b>(Rp)</b>
	<b>(1.395.351.701.649,44)</b>	<b>(1.423.430.897.145,34)</b>

Saldo Surplus/Defisit-LO periode 1 Januari 2020 sampai dengan 31 Desember 2020 sebesar Rp (1.395.351.701.649,44) merupakan saldo yang diperoleh dari selisih antara Pendapatan-LO sebesar Rp 0,00 dan Beban Dinas Pendidikan Kota Bandung periode 1 Januari 2020 sampai 31 Desember 2020 sebesar Rp. 1.395.351.701.649,44 serta perhitungan surplus/defisit dari kegiatan non operasional sebesar Rp 0,00 dan pos luar biasa sebesar Rp 0,00.

<b>5.3.3.Koreksi Nilai Persediaan</b>	<b>Per 31 Desember 2020</b>	<b>Per 31 Desember 2019</b>
	<b>(Rp)</b>	<b>(Rp)</b>
	<b>0,00</b>	<b>0,00</b>

Saldo Koreksi Nilai Persediaan per 31 Desember 2020 adalah nihil.

<b>5.3.4.Selisih Revaluasi Aset Tetap</b>	<b>Per 31 Desember 2020</b>	<b>Per 31 Desember 2019</b>
	<b>(Rp)</b>	<b>(Rp)</b>
	<b>0,00</b>	<b>0,00</b>

Saldo Selisih Revaluasi Aset Tetap per 31 Desember 2020 adalah nihil.

<b>5.3.5.Koreksi Ekuitas Lainnya</b>	<b>Per 31 Desember 2020</b>	<b>Per 31 Desember 2019</b>
	<b>(Rp)</b>	<b>(Rp)</b>
	<b>88.202.505.160,50</b>	<b>190.798.137.209,00</b>

Saldo koreksi ekuitas lainnya per 31 Desember 2020 sebesar Rp 88.202.505.160,50 merupakan koreksi terhadap ekuitas yang terutama disebabkan koreksi atas pembayaran utang belanja tahun 2019, pengurangan terhadap aset Dinas Pendidikan Kota Bandung.



**DINAS PENDIDIKAN KOTA BANDUNG**  
**Catatan Atas Laporan Keuangan**

<b>5.3.6. Ekuitas Akhir</b>	<b>Per 31 Desember 2020</b>	<b>Per 31 Desember 2019</b>
	<b>(Rp)</b>	<b>(Rp)</b>
	<b>3.006.293.784.128,42</b>	<b>2.935.036.539.029,36</b>

Saldo Ekuitas akhir per 31 Desember 2020 sebesar Rp 3.006.293.784.128,42 merupakan saldo akhir yang diperoleh dari nilai total ekuitas tahun 2019.

**5.4. Penjelasan Pos – Pos Neraca**

<b>5.4.1. Kas di Bendahara Pengeluaran</b>	<b>Per 31 Desember 2020</b>	<b>Per 31 Desember 2019</b>
	<b>(Rp)</b>	<b>(Rp)</b>
	<b>0,00</b>	<b>218.830.550,00</b>

Saldo Kas di Bendahara Pengeluaran per 31 Desember 2020 sebesar Rp 00,00

<b>5.4.2. Kas Lainnya</b>	<b>Per 31 Desember 2020</b>	<b>Per 31 Desember 2019</b>
	<b>(Rp)</b>	<b>(Rp)</b>
	<b>0,00</b>	<b>0,00</b>

Saldo kas lainnya pada Dinas Pendidikan Kota Bandung per 31 Desember 2020 sebesar Rp 0,00 adalah saldo akhir Dana Bantuan Operasional Sekolah (BOS) Tahun 2020. sebesar Rp. 762.628.482,85. Ditambah Rp. 0,00 belum hasil review inspektorat atas penerimaan bunga bank dari rekening sekolah-sekolah yang bersumber dari Dana BOS.

<b>5.4.3. Kas Di Bendahara BOS</b>	<b>Per 31 Desember 2020</b>	<b>Per 31 Desember 2019</b>
	<b>(Rp)</b>	<b>(Rp)</b>
	<b>1.006.535.969,85</b>	<b>6.006.422.808,85</b>

Saldo kas yang bersumber dari Dana Bantuan Operasional Sekolah (BOS) per 31 Desember 2020 sebesar Rp. 1.006.535.969,85. Dana BOS Tahun Anggaran 2020 yang bersumber dari Pemerintah Pusat tidak masuk ke dalam postur APBD Kota Bandung pada Tahun Anggaran 2020. Pemerintah Pusat melakukan transfer secara langsung ke Pemerintah Provinsi Jawa Barat dan kemudian Pemerintah Provinsi Jawa Barat melakukan transfer langsung ke rekening masing-masing sekolah.

**DINAS PENDIDIKAN KOTA BANDUNG**  
**Catatan Atas Laporan Keuangan**

---

Saldo kas Dana BOS per 31 Desember 2020 sebesar Rp. 1.006.535.969,85 berasal dari perhitungan sebagai berikut :

No	Uraian	Jumlah (Rp)
1.	Saldo Kas Tahun Lalu	<b>6.006.422.808,85</b>
2.	Penerimaan Dana BOS TA 2020	207.485.992.808,85
3.	Penggunaan Dana BOS TA 2020	206.723.364.326,00
	a. Untuk Belanja Pegawai	65.065.105.992,00
	b. Untuk Belanja Barang & Jasa	110.968.812.362,00
	c. Untuk Belanja Modal	30.689.445.972,00
4.	Saldo Kas Akhir TA. 2020	<b>1.006.535.969,85</b>

Pelaksanaan Bantuan Operasional Sekolah Pusat dilaksanakan berdasarkan Naskah Perjanjian Hibah BOS Pusat Tahun 2020 antara Gubernur Jawa Barat dengan Kepala Dinas Pendidikan Kota Bandung Nomor : 978.3/18758-SET.DISDIK/2020, Nomor : KU.03.04.02/8235-Disdik/XII/2020, Tanggal 8 Desember 2020, sesuai Peraturan Menteri Pendidikan dan Kebudayaan RI Nomor 161 Tahun 2014 tentang Petunjuk Teknis Penggunaan dan Pertanggungjawaban Keuangan Dana Bantuan Operasional Sekolah Tahun Anggaran 2020. Adapun penerimaan dari BOS Pusat Tahun Anggaran 2020 sebagai berikut :

- Sekolah Dasar Rp 148.138.555.759,85
- Sekolah Menengah Pertama Rp 59.347.437.049,00

Hal ini disebabkan data pengelolaan Dana BOS yang bersumber dari Pemerintah Pusat melalui Pemerintah Provinsi Jawa Barat yang dikelola oleh Dinas Pendidikan Kota Bandung sudah selesai dihitung dan disajikan sampai dengan laporan keuangan tersusun. Pengolahan data dimaksud termasuk pemisahan belanja modal yang menjadi aset tetap dan belanja non modal selama Tahun Anggaran 2020.

**DINAS PENDIDIKAN KOTA BANDUNG**  
**Catatan Atas Laporan Keuangan**

<b>5.4.4. Piutang Pajak Netto</b>	<b>Per 31 Desember 2020</b>	<b>Per 31 Desember 2019</b>
	<b>(Rp)</b>	<b>(Rp)</b>
	<b>0,00</b>	<b>0,00</b>

Saldo piutang pajak netto Dinas Pendidikan Kota Bandung per 31 Desember 2020 sebesar Rp 0,00. Pengelolaan piutang pajak daerah dilaksanakan oleh Dinas Pelayanan Pajak Kota Bandung.

<b>5.4.5. Piutang Retribusi Netto</b>	<b>Per 31 Desember 2020</b>	<b>Per 31 Desember 2019</b>
	<b>(Rp)</b>	<b>(Rp)</b>
	<b>0,00</b>	<b>0,00</b>

Saldo piutang retribusi netto Dinas Pendidikan Kota Bandung per 31 Desember 2020 sebesar Rp 0,00 adalah nihil .

<b>5.4.6. Piutang Pendapatan Lainnya Netto</b>	<b>Per 31 Desember 2020</b>	<b>Per 31 Desember 2019</b>
	<b>(Rp)</b>	<b>(Rp)</b>
	<b>0,00</b>	<b>0,00</b>

Saldo piutang pendapatan lainnya netto Dinas Pendidikan Kota Bandung per 31 Desember 2020 sebesar Rp 0,00 adalah nihil.

<b>5.4.7. Beban Dibayar Dimuka</b>	<b>Per 31 Desember 2020</b>	<b>Per 31 Desember 2019</b>
	<b>(Rp)</b>	<b>(Rp)</b>
	<b>0,00</b>	<b>0,00</b>

Saldo beban dibayar dimuka per 31 Desember 2020 sebesar Rp 0,00 adalah nihil.

<b>5.4.8. Piutang Lainnya</b>	<b>Per 31 Desember 2020</b>	<b>Per 31 Desember 2019</b>
	<b>(Rp)</b>	<b>(Rp)</b>
	<b>0,00</b>	<b>0,00</b>

Saldo Piutang Lainnya Dinas Pendidikan Kota Bandung per 31 Desember 2020 sebesar Rp 0,00 adalah nihil.

<b>5.4.9. Persediaan</b>	<b>Per 31 Desember 2020</b>	<b>Per 31 Desember 2019</b>
	<b>(Rp)</b>	<b>(Rp)</b>
	<b>678.671.233,92</b>	<b>665.801.820,36</b>

Jumlah persediaan Dinas Pendidikan Kota Bandung per 31 Desember 2020 sebesar Rp 678.671.233,92 yang merupakan persediaan pada

**DINAS PENDIDIKAN KOTA BANDUNG**  
**Catatan Atas Laporan Keuangan**

Bidang-bidang yang ada di lingkungan Dinas Pendidikan berjumlah 5 (lima) KPA, ada pun KPA yang tersebar di 274 SDN dan 62 SMPN yang ditetapkan berdasarkan Keputusan Wali Kota Bandung Nomor : 954/Kep.074-BPKA/2020 Tanggal 22 Januari 2020 tentang Penunjukan Pejabat Pengguna Anggaran/Pengguna Barang, Pejabat Kuasa Pengguna Anggaran/Kuasa Pengguna Barang, Bendahara Penerimaan, Bendahara Pengeluaran, Bendahara Penerimaan Pembantu dan Bendahara Pengeluaran Pembantu di Lingkungan Pemerintah Kota Bandung Tahun Anggaran 2020. sudah bisa disajikan Barang persediaan pada Dinas Pendidikan Kota Bandung merupakan persediaan untuk digunakan dalam kegiatan operasional pemerintahan dan barang-barang yang dimaksudkan untuk diserahkan dalam rangka pelayanan kepada masyarakat. Persediaan dikuasakan pada Pengurus Barang/Penyimpan Barang (Pengelola Persediaan) pada Dinas Pendidikan Kota Bandung di lingkungan Dinas Pendidikan Kota Bandung yang terdiri dari :

<b>NO</b>	<b>URAIAN</b>	<b>SALDO AKHIR Per Tanggal 31-12-2020</b>	<b>SALDO AKHIR Per Tanggal 31-12-2019</b>
1	2	3	4
1	Alat Tulis Kantor	357.052.707,00	276.772.410,50
2	Dokumen/Administrasi Tender	0,00	0,00
3	Alat Listrik dan Elektronik	124.678.801,92	91.841.410,86
4	Perangko, Meterai, dan Benda Pos Lainnya	972.000,00	0,00
5	Peralatan Kebersihan dan Bahan Pembersih	87.009.425,00	116.102.999,00
6	Bahan Bakar Minyak/Gas	0,00	0,00
7	Spanduk, Brosur, Pamflet, Umbul-Umbul dan Sarana Informasi Lainnya	0,00	0,00
8	Souvenir	0,00	0,00
9	Kalender	0,00	0,00
10	Dekorasi	0,00	0,00
11	Bahan Baku Bangunan	0,00	0,00
12	Bahan/ Bibit Tanaman	0,00	0,00
13	Bibit Ternak	0,00	0,00
14	Bahan Obat-obatan	145.300,00	0,00
15	Bahan Kimia dan Pupuk	0,00	0,00
16	Bahan Makanan Pokok	0,00	0,00
17	Bahan Percontohan (Sample)	0,00	0,00
18	Pakan Ternak	0,00	0,00
19	Bahan Medis Habis Pakai	9.128.000,00	0,00
20	Suku Cadang	0,00	0,00
21	Accu dan Ban	0,00	0,00
22	Cetakan	93.677.500,00	181.085.000,00
23	Makanan dan Minuman harian pegawai	865.000,00	0,00
24	Pakaian Dinas dan Atributnya	0,00	0,00

**DINAS PENDIDIKAN KOTA BANDUNG**  
**Catatan Atas Laporan Keuangan**

25	Pakaian Kerja	0,00	0,00
26	Pakaian Khusus dan Hari-Hari Tertentu	0,00	0,00
27	Barang untuk Diserahkan kepada Masyarakat/ Pihak Ketiga	0,00	0,00
28	Isi Tabung Pemadam Kebakaran	0,00	0,00
29	Pengharum Ruangan	0,00	0,00
30	Barang Pakai Habis Lainnya	0,00	0,00
31	Peralatan dan Mesin serta Alat Olah Raga yang tidak dikapitalisasi	0,00	0,00
32	Bahan Bakar Minyak/Gas dan Pelumas	0,00	0,00
33	Barang dan Jasa BLUD	0,00	0,00
34	Alat Bantu Kerja	0,00	0,00
35	Barang - Barang Lainnya	0,00	0,00
36	Peralatan dan mesin serta alat olah raga yang tidak di kapitalisasi	5.142.500,00	0,00
<b>JUMLAH</b>		<b>678.671.233,92</b>	<b>665.801.820,36</b>

<b>5.4.10. Investasi Non Permanen</b>	<b>Per 31 Desember 2020</b>	<b>Per 31 Desember 2019</b>
	<b>(Rp)</b>	<b>(Rp)</b>
	<b>0,00</b>	<b>0,00</b>

Jumlah Investasi Jangka Panjang-Investasi non permanen per 31 Desember 2020 sebesar Rp 0,00 adalah nihil.

<b>5.4.11. Investasi Permanen</b>	<b>Per 31 Desember 2020</b>	<b>Per 31 Desember 2019</b>
	<b>(Rp)</b>	<b>(Rp)</b>
	<b>0,00</b>	<b>0,00</b>

Jumlah investasi jangka panjang - Investasi permanen Dinas Pendidikan Kota Bandung per 31 Desember 2020 sebesar Rp 0,00 adalah nihil.

<b>5.4.12. Aset Tetap</b>	<b>Per 31 Desember 2020</b>	<b>Per 31 Desember 2019</b>
	<b>(Rp)</b>	<b>(Rp)</b>
	<b>3.093.086.823.539,66</b>	<b>2.872.137.521.629,16</b>

Saldo aset tetap Dinas Pendidikan Kota Bandung per 31 Desember 2020 sebesar Rp 3.093.086.823.539,66 diperoleh dengan perhitungan sebagai berikut :

<input type="checkbox"/> Saldo per 31 Desember 2019	Rp	<b>2.872.137.521.629,16</b>
<input type="checkbox"/> Penambahan Tahun 2020	Rp	<b>245.143.770.270,50</b>
<input type="checkbox"/> Pengurangan Tahun 2020	Rp	<b>24.194.468.360,00</b>
<input type="checkbox"/> Saldo Akhir per 31 Desember 2020	Rp	<b>3.093.086.823.539,66</b>

**DINAS PENDIDIKAN KOTA BANDUNG**  
**Catatan Atas Laporan Keuangan**

Saldo aset tetap per 31 Desember 2020 dan 2019 terdiri atas :

Uraian	Saldo Aset Tetap Per 31-12-2019 (Rp)	Transaksi Penambahan Tahun 2020 (Rp)	Transaksi Pengurangan Tahun 2020 (Rp)	Saldo Aset Tetap Per 31-12-2020 (Rp)
Tanah	1.774.693.111.095,00	88.202.505.160,50	0,00	1.862.895.616.255,50
Peralatan dan Mesin	577.735.319.716,46	110.808.494.605,00	20.503.507.222,00	668.040.307.099,46
Gedung dan Bangunan	891.795.489.882,30	32.237.566.586,00	697.342.130,00	923.335.714.338,30
Jalan Irigasi Jaringan	3.210.970.995,01	3.074.793.138,00	2.935.691.008,00	3.350.073.125,01
Aset Tetap Lainnya	175.366.236.920,95	10.820.410.781,00	57.928.000,00	186.128.719.701,95
Konstruksi dlm Pengerjaan	0,00	0,00	0,00	0,00
Akumulasi Penyusutan	-550.663.606.980,56	0,00	0,00	-550.663.606.980,56
<b>Jumlah</b>	<b>2.872.137.521.629,16</b>	<b>245.143.770.270,50</b>	<b>24.194.468.360,00</b>	<b>3.093.086.823.539,66</b>

Saldo nilai buku aset tetap Dinas Pendidikan Kota Bandung per 31 Desember 2020 adalah sebagai berikut :

No	URAIAN	Per 31-12-2020 (Rp)	Per 31-12-2019 (Rp)
1	Nilai Aset Tetap	3.643.750.430.520,22	3.422.801.128.609,72
2	Akumulasi Penyusutan	-550.663.606.980,56	-550.663.606.980,56
	<b>Nilai Buku Aset Tetap</b>	<b>3.093.086.823.539,66</b>	<b>2.872.137.521.629,16</b>

Saldo nilai buku aset tetap per 31 Desember 2020 sebesar Rp. 3.093.086.823.539,66 pada masing-masing Satuan Kerja Perangkat Daerah sebagai berikut :

No	ASET TETAP PER SKPD	Per 31-12-2020 (Rp)	Per 31-12-2019 (Rp)
1	Dinas Pendidikan	<b>3.093.086.823.539,66</b>	<b>2.872.137.521.629,16</b>
	<b>JUMLAH</b>	<b>3.093.086.823.539,66</b>	<b>2.872.137.521.629,16</b>

Adapun aset tetap berupa Konstruksi dalam Pengerjaan per 31 Desember 2020 sebesar Rp. 0,00 pada Dinas Pendidikan Kota Bandung sebagai berikut:

No	KONTRUKSI DALAM Pengerjaan	Per 31-12-2020 (Rp)	Per 31-12-2019 (Rp)
1	Dinas Pendidikan	0,00	0,00
	<b>JUMLAH</b>	<b>0,00</b>	<b>0,00</b>

Saldo akumulasi penyusutan sebesar Rp. -550.663.606.980,56 per 31 Desember 2020 terdiri dari :

**DINAS PENDIDIKAN KOTA BANDUNG**  
**Catatan Atas Laporan Keuangan**

No	Akumulasi Penyusutan	Jumlah (Rp)	
		Per 31-12-2020	Per 31-12-2019
1	Akum. Peny. Peralatan & Mesin	0,00	0,00
2	Akum. Peny. Gedung & Bang.	0,00	0,00
3	Akum. Peny. Jalan Irigasi & Jar.	0,00	0,00
4	Akum. Peny. Aset Tetap Lainnya	0,00	0,00
	Total0. Jumlah	0,00	0,00

Penambahan akumulasi penyusutan selama tahun 2020 adalah beban penyusutan sebesar Rp 0,00 sebagaimana telah dijelaskan pada penjelasan pos-pos Laporan Operasional diatas.

Rincian aset tetap selengkapnya disajikan pada Lampiran.

Nilai Aktiva Tetap yang dapat disajikan dalam Neraca berdasarkan Rekonsiliasi Barang Milik Daerah ( BMD ) dan Keuangan sebagai berikut :

No.	Uraian	Neraca Keuangan 2020	Neraca BMD 2020	Selisih
	<b>ASET TETAP</b>			
1.	Tanah	1.862.895.616.255,50	1.862.895.616.255,50	0,00
2.	Peralatan dan Mesin	668.040.307.099,46	668.040.307.099,46	0,00
3.	Gedung dan Bangunan	923.335.714.338,30	923.335.714.338,30	0,00
4.	Jalan, Irigasi, dan Jaringan	3.350.073.125,01	3.350.073.125,01	0,00
5.	Aset Tetap Lainnya	186.123.080.501,95	186.123.080.501,95	0,00
6.	Konstruksi Dalam Pengerjaan	0,00	0,00	0,00
7.	Akumulasi Penyusutan	-550.663.606.980,56	-550.663.606.980,56	0,00
	<b>ASET LAINNYA</b>			0,00
8.	Aset Tidak Berwujud	239.604.000,00	239.604.000,00	0,00
9.	Aset Lain-lain (aset dalam proses penghapusan)	71.155.168.854,99	71.155.168.854,99	0,00

**DINAS PENDIDIKAN KOTA BANDUNG**  
**Catatan Atas Laporan Keuangan**

---

**Untuk Penjelasan atas selisih adalah sebagai berikut :**

1. Pada Tanah  
Tidak terdapat selisih
2. Pada Peralatan dan Mesin :  
Tidak terdapat selisih
3. Pada Gedung dan Bangunan :  
Tidak terdapat selisih
4. Pada Jalan, Jaringan, dan Irigasi :  
Tidak terdapat selisih
5. Pada Aset Tetap Lainnya :  
Tidak terdapat selisih
6. Pada Konstruksi Dalam Pengerjaan :  
Tidak terdapat selisih
7. Pada Aset Lainnya :  
Tidak terdapat selisih;
8. Pada Aset Dalam Proses Penghapusan :  
Tidak terdapat selisih;



**DINAS PENDIDIKAN KOTA BANDUNG**  
**Catatan Atas Laporan Keuangan**

<b>5.4.13.Dana Cadangan</b>	<b>Per 31 Desember 2020</b>	<b>Per 31 Desember 2019</b>
	<b>(Rp)</b>	<b>(Rp)</b>
	<b>0,00</b>	<b>0,00</b>

Dana cadangan per 31 Desember 2020 sebesar Rp. 0,00 adalah nihil.

<b>5.4.14.Aset Lainnya</b>	<b>Per 31 Desember 2020</b>	<b>Per 31 Desember 2019</b>
	<b>(Rp)</b>	<b>(Rp)</b>
	<b>71.394.772.854,99</b>	<b>71.666.708.054,99</b>

Aset lainnya Dinas Pendidikan Kota Bandung per 31 Desember 2020 sebesar Rp. 71.394.772.854,99 merupakan aset lainnya yang terdiri dari:

No	Uraian	Saldo Aset Lainnya (Rp)	
		Per 31-12-2020	Per 31-12-2019
1	Tagihan Jangka Panjang	0,00	0,00
2	Kemitraan dengan Pihak Ketiga	0,00	0,00
3	Aset Tidak Berwujud	239.604.000,00	511.539.200,00
4	Aset Lain-lain	71.155.168.854,99	71.155.168.854,99
	<b>Total</b>	<b>71.394.772.854,99</b>	<b>71.666.708.054,99</b>

Rincian dari masing-masing aset lainnya tersebut disajikan sebagai berikut:

<b>5. 4.15.Aset Tidak Berwujud</b>	<b>Per 31 Desember 2020</b>	<b>Per 31 Desember 2019</b>
	<b>(Rp)</b>	<b>(Rp)</b>
	<b>239.604.000,00</b>	<b>511.539.200,00</b>

Saldo aset tidak berwujud Dinas Pendidikan Kota Bandung per 31 Desember 2020 sebesar Rp 239.604.000,00 merupakan aset berupa *software* yang digunakan dalam operasional pemerintah dan memiliki masa manfaat lebih dari satu tahun pada Dinas Pendidikan Kota Bandung.

**DINAS PENDIDIKAN KOTA BANDUNG**  
**Catatan Atas Laporan Keuangan**

<b>5.4.16. Aset Lain-lain</b>	<b>Per 31 Desember 2020</b>	<b>Per 31 Desember 2019</b>
	<b>(Rp)</b>	<b>(Rp)</b>
	<b>71.155.168.854,99</b>	<b>71.155.168.854,99</b>

Saldo aset lain-lain Dinas Pendidikan Kota Bandung per 31 Desember 2020 sebesar Rp 71.155.168.854,99 merupakan aset lain-lain berupa :

No	Uraian	Saldo Aset Lainnya (Rp)	
		Per 31-12-2020	Per 31-12-2019
1	Aset dlm Proses Penghapusan	<b>71.155.168.854,99</b>	<b>71.155.168.854,99</b>
2	Piutang Dana Talangan	0,00	0,00
	<b>Jumlah</b>	<b>71.155.168.854,99</b>	<b>71.155.168.854,99</b>

**Aset Dalam Proses Penghapusan**

Jumlah aset dalam proses penghapusan (aset rusak berat) Dinas Pendidikan Kota Bandung per 31 Desember 2020 sebesar Rp. 71.155.168.854,99 berupa aset dalam proses penghapusan berupa bangunan

No	Uraian	Nilai aset dlm proses Penghapusan
1	Peralatan dan Mesin	<b>24.667.634.161,00</b>
2	Gudung dan Bangunan	40.575.545.806,00
3	Jalan, Irigasi dan Jaringan	56.544.508,00
4	Aset Tetap Lainnya	5.855.444.379,00
	<b>Jumlah</b>	<b>71.155.168.855,00</b>

<b>5.4.17. Kewajiban Jangka Pendek</b>	<b>Per 31 Desember 2020</b>	<b>Per 31 Desember 2019</b>
	<b>(Rp)</b>	<b>(Rp)</b>
	<b>32.584.028.263,00</b>	<b>15.658.745.834,00</b>

Saldo Kewajiban Jangka Pendek Dinas Pendidikan Kota Bandung per 31 Desember 2020 adalah Rp. 32.584.028.263,00

**DINAS PENDIDIKAN KOTA BANDUNG**  
**Catatan Atas Laporan Keuangan**

5.4.18. Utang Perhitungan Pihak Ketiga (PFK)	Per 31 Desember 2020	Per 31 Desember 2019
	(Rp)	(Rp)
	0,00	0,00

Saldo Utang Perhitungan Pihak Ketiga (PFK) Dinas Pendidikan Kota Bandung per 31 Desember 2020 adalah nihil.

5.4.19. Utang Bunga	Per 31 Desember 2020	Per 31 Desember 2019
	(Rp)	(Rp)
	0,00	0,00

Saldo utang bunga Dinas Pendidikan Kota Bandung per 31 Desember 2020 adalah nihil.

5.4.20. Bagian Lancar Utang Jangka Panjang	Per 31 Desember 2020	Per 31 Desember 2019
	(Rp)	(Rp)
	0,00	0,00

Saldo Bagian Lancar Utang Jangka Panjang Dinas Pendidikan Kota Bandung per 31 Desember 2020 adalah nihil.

5.4.21. Pendapatan Diterima Dimuka	Per 31 Desember 2020	Per 31 Desember 2019
	(Rp)	(Rp)
	0,00	0,00

Saldo pendapatan diterima dimuka Dinas Pendidikan Kota Bandung per 31 Desember 2020 sebesar Rp 0,00 adalah nihil.

5.4.22. Utang Beban	Per 31 Desember 2020	Per 31 Desember 2019
	(Rp)	(Rp)
	<b>32.055.506.480,00</b>	<b>11.630.007.710,00</b>

Saldo utang beban Dinas Pendidikan Kota Bandung per 31 Desember 2020 sebesar Rp 32.055.506.480,00 merupakan utang belanja (utang beban) berupa beban/tagihan yang berupa beban pegawai dan beban barang jasa yang diperoleh manfaatnya pada Bulan Desember 2020 dengan rincian sebagai berikut :

No	SKPD	Per 31-12-2020 (Rp)	Per 31-12-2019 (Rp)
1	Dinas Pendidikan	32.055.506.480,00	11.630.007.710,00
	<b>Jumlah</b>	<b>32.055.506.480,00</b>	<b>11.630.007.710,00</b>

**DINAS PENDIDIKAN KOTA BANDUNG**  
**Catatan Atas Laporan Keuangan**

<b>5.4.23. Utang Jangka Pendek Lainnya</b>	<b>Per 31 Desember 2020 (Rp)</b>	<b>Per 31 Desember 2019 (Rp)</b>
	<b>528.521.783,00</b>	<b>4.028.738.124,00</b>

Saldo Utang Jangka Pendek Lainnya Dinas Pendidikan Kota Bandung per 31 Desember 2020 sebesar Rp 528.521.783,00 merupakan hutang kepada pihak ketiga atas pekerjaan yang telah selesai namun sampai dengan berakhirnya Tahun Anggaran 2020 belum diselesaikan pembayarannya. Jumlah utang jangka pendek lainnya diuraikan sebagai berikut :

SKPD	Per 31-12-2020 (Rp)	Per 31-12-2019 (Rp)
1. Dinas Pendidikan	528.521.783,00	4.028.738.124,00
<b>Jumlah</b>	<b>528.521.783,00</b>	<b>4.028.738.124,00</b>

<b>5.4.24. Kewajiban untuk Dikonsolidasikan</b>	<b>Per 31 Desember 2020 (Rp)</b>	<b>Per 31 Desember 2019 (Rp)</b>
	<b>1.378.406.441.588,00</b>	<b>1.652.746.464.030,00</b>

Saldo Kewajiban untuk dikonsolidasikan Dinas Pendidikan Kota Bandung per 31 Desember 2020 sebesar Rp 1.378.406.441.588,00

<b>5.4.25. Ekuitas Akhir</b>	<b>Per 31 Desember 2020 (Rp)</b>	<b>Per 31 Desember 2019 (Rp)</b>
	<b>3.006.293.784.128,42</b>	<b>2.935.036.539.029,36</b>

Saldo ekuitas Dinas Pendidikan Kota Bandung per 31 Desember 2020 sebesar Rp 3.006.293.784.128,42 adalah kekayaan bersih Pemerintah Kota Bandung yang merupakan selisih antara aset dan kewajiban.

**BAB VI**  
**PENJELASAN INFORMASI-INFORMASI NON KEUANGAN**

**6.1. Struktur Organisasi**

Susunan organisasi Pemerintah Kota Bandung dibentuk berdasarkan Peraturan Pemerintah Nomor 41 Tahun 2007 tentang Organisasi Perangkat Daerah, sebagai berikut:

- 1) Peraturan Daerah Kota Bandung Nomor 03 Tahun 2013 tentang Perubahan Kedua atas Peraturan Daerah Kota Bandung Nomor 10 Tahun 2007 tentang Pembentukan dan Susunan Organisasi Sekretariat Daerah dan Sekretariat Dewan Perwakilan Rakyat Daerah Kota Bandung.
- 2) Peraturan Daerah Kota Bandung Nomor 04 Tahun 2013 tentang Perubahan Kedua atas Peraturan Daerah Kota Bandung Nomor 12 Tahun 2007 tentang Pembentukan dan Susunan Organisasi Lembaga Teknis Daerah.
- 3) Peraturan Daerah Kota Bandung Nomor 05 Tahun 2013 tentang Perubahan Kedua atas Peraturan Daerah Kota Bandung Nomor 13 Tahun 2007 tentang Pembentukan dan Susunan Organisasi Dinas Daerah Kota Bandung.

Penataan organisasi dinas pada Pemerintah Kota Bandung ditetapkan dengan Peraturan Daerah Kota Bandung Nomor 05 Tahun 2013 tentang Perubahan Kedua atas Peraturan Daerah Kota Bandung Nomor 13 Tahun 2007 tentang Pembentukan dan Susunan Organisasi Dinas Daerah Kota Bandung. Sedangkan penataan organisasi Lembaga Teknis Daerah ditetapkan dengan Peraturan Daerah Kota Bandung Nomor 04 Tahun 2013 tentang Perubahan Kedua atas Peraturan Daerah Kota Bandung Nomor 12 Tahun 2007 tentang Pembentukan dan Susunan Organisasi Lembaga Teknis Daerah. Bahwa untuk melaksanakan ketentuan Pasal 15 ayat (1) Peraturan Daerah Kota Bandung Nomor 08 Tahun 2016 tentang Pembentukan dan Susunan Perangkat Daerah Kota Bandung tentang Kedudukan, Susunan Organisasi, Tugas, Fungsi dan Tata Kerja Daerah Kota Bandung.

**DINAS PENDIDIKAN KOTA BANDUNG**  
**Catatan Atas Laporan Keuangan**

---

Dinas Pendidikan ditetapkan dengan Tipe A, dengan susunan organisasi sebagai berikut:

- a. Kepala Dinas;
  - b. Sekretariat, yang membawahkan:
    1. Sub Bagian Umum dan Kepegawaian;
    2. Sub Bagian Keuangan;
    3. Sub Bagian Program, Data dan Informasi;
  - c. Bidang Pembinaan dan Pengembangan Pendidikan Anak Usia Dini dan Pendidikan Masyarakat, yang membawahkan:
    1. Seksi Pendidikan Anak Usia Dini;
    2. Seksi Pendidikan Masyarakat;
    3. Seksi Kemitraan dan Kelembagaan;
  - d. Bidang Pembinaan dan Pengembangan Sekolah Dasar, yang membawahkan:
    1. Seksi Kurikulum Sekolah Dasar;
    2. Seksi Kelembagaan dan Peserta Didik Sekolah Dasar;
    3. Seksi Sarana dan Prasarana Sekolah Dasar;
  - e. Bidang Pembinaan dan Pengembangan Sekolah Menengah Pertama, yang membawahkan:
    1. Seksi Kurikulum Sekolah Menengah Pertama;
    2. Seksi Kelembagaan dan Peserta Didik Sekolah Menengah Pertama;
    3. Seksi Sarana dan Prasarana Sekolah Menengah Pertama;
  - f. Bidang Pembinaan dan Pengembangan Pendidik dan Tenaga Kependidikan, yang membawahkan:
    1. Seksi Pendidik dan Tenaga Kependidikan Pendidikan Anak Usia Dini dan Pendidikan Masyarakat;
    2. Seksi Pendidik dan Tenaga Kependidikan Sekolah Dasar;
    3. Seksi Pendidik dan Tenaga Kependidikan Sekolah Menengah Pertama;
- (1) Satuan Pendidikan/Sekolah ( SP);
- (2) Jabatan Pelaksana dan Kelompok Jabatan Fungsional.

**DINAS PENDIDIKAN KOTA BANDUNG**  
**Catatan Atas Laporan Keuangan**

**SUSUNAN ORGANISASI**  
**DINAS PENDIDIKAN KOTA BANDUNG**

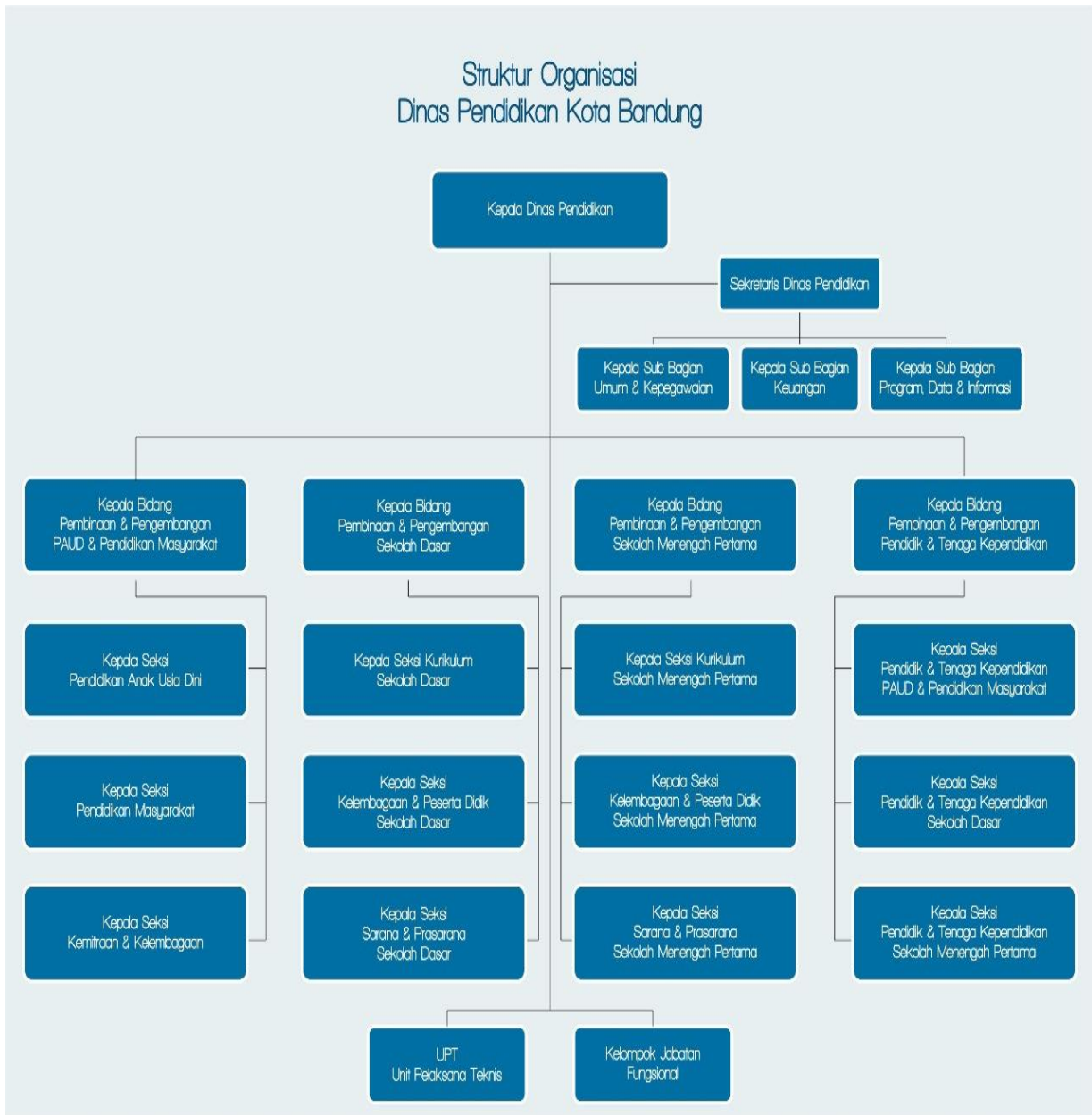

**6.2. Keadaan Pegawai**

Jumlah Pegawai Negeri Sipil Tenaga Pendidik dan Tenaga Kependidikan Lainnya pada Dinas Pendidikan Kota Bandung per Tanggal 25 Januari 2021 sebanyak : 7.284 orang. Jumlah tersebut tersebar pada unit kerja: Dinas Pendidikan, 3 TK Negeri, 274 SD Negeri, 57 SMP Negeri, dan 1 SKB (Sanggar Kelompok Belajar), serta Guru PNS yang diperbantukan pada sekolah swasta.

**DINAS PENDIDIKAN KOTA BANDUNG**  
**Catatan Atas Laporan Keuangan**

---

Adapun rincian jumlah pegawai adalah sebagai berikut :

**DAFTAR JUMLAH TENAGA PENDIDIK DAN TENAGA KEPENDIDIKAN  
PEGAWAI NEGERI SIPIL DINAS PENDIDIKAN KOTA BANDUNG**

<b>NO.</b>	<b>URAIAN</b>	<b>JUMLAH</b>	<b>KETERANGAN</b>
1	Guru TK/PAUD	352	
2	Guru SD	4.053	
3	Guru SMP	1.864	
4	Pamong Belajar	23	
5	Pengawas TK,SD, SMP, dan	109	
6	Penilik PAUD Dikmas	56	
7	Pegawai Tata Usaha/ Struktural	827	
	<b>Jumlah</b>	<b>7.284</b>	

Selain 7.284 orang PNS tenaga pendidik dan tenaga kependidikan, masih terdapat sekitar 14.780 guru non PNS serta sejumlah pegawai tata usaha non PNS yang menjadi bagian dari Dinas Pendidikan Kota Bandung, sebagaimana tercantum pada tabel di bawah ini :

**DAFTAR JUMLAH TENAGA PENDIDIK (GURU & TAS)  
NON PEGAWAI NEGERI SIPIL DINAS PENDIDIKAN KOTA BANDUNG**

<b>NO.</b>	<b>URAIAN</b>	<b>JUMLAH</b>	<b>KETERANGAN</b>
1	Guru PAUD	1.935	
2	TAS Non Formal	161	
3	Guru TK	1.553	
4	TAS TK	159	
5	Guru SD	5.265	
6	TAS SD	1.383	
7	Guru SMP	3.138	
8	TAS SMP	1.186	
	<b>Jumlah</b>	<b>14.780</b>	



**BAB VII**  
**PENUTUP**

Keberhasilan pelaksanaan suatu rencana kerja akan sangat bergantung pada beberapa aspek yang mempengaruhi, baik internal maupun eksternal. Demikian pula optimalisasi pelaksanaan program pada Pemerintah Kota Bandung akan lebih optimal apabila sumber daya manusia dan sarana prasarana yang memadai yang menunjang terhadap pelaksanaan tugas pokok dan fungsi sesuai dengan kebutuhan yang diperlukan. Upaya untuk melakukan perbaikan terhadap pengelolaan keuangan daerah harus senantiasa dikomitmenkan bersama terutama oleh para pimpinan selaku pengguna anggaran dan harus tetap konsisten dalam upaya perbaikan dalam rangka mempertahankan perolehan opini WTP (Wajar Tanpa Pengecualian) dari Badan Pemeriksaan Keuangan Republik Indonesia (BPK-RI).

Demikian catatan atas laporan keuangan ini disusun agar dapat menjelaskan secara lengkap pos-pos laporan keuangan Pemerintah Kota Bandung.

Bandung, 18 Mei 2020

KEPALA DINAS PENDIDIKAN  
KOTA BANDUNG  
Selaku Pengguna Anggaran,

ttd

**Drs. H. HIKMAT GINANJAR, M.Si**  
Pembina Utama Muda  
NIP. 19640629 198503 1 006